PS 415

ALBUM STUDIOSORUM

UNIVERSITATIS CRACOVIENSIS.

Tomi II fasciculus I.

(Ab anno 1490 ad annum 1515.)

EDITIONEM CURAVIT

ADAM CHMIEL.

EDITIO CUM ADIUTU ACADEMIAE LITTERARUM CRACOVIENSIS CONFECTA.

CRACOVIAE.
TYPIS UNIVERSITATIS JAGELLONICAE
provisore A. M. Kosterkiewicz.
1892.

ALBUM STUDIOSORUM

UNIVERSITATIS CRACOVIENSIS.

Tomus II.

(Ab anno 1490 ad annum 1551).

EDITIONEM CURAVIT

ADAM CHMIEL.

108495

BIBLIOTEKA PEDAGOGICZNA

CRACOVIAE.
SUMPTUS FECIT ACADEMIA LITTERARUM CRACOVIENSIS.
TYPIS UNIVERSITATIS JAGELLONICAE
provisore A. M. Kosterkiewicz.
1892.

12264
Staats- u. Univ.-Bibl. Posen
Dublette
29/V 41.
g.W.
Zu SK 5254,50

Lecturis Salutem!

Inceptum novem ante annis opus gravissimum, secundo cursu ecce procedit, nam Albi studiosorum Universitatis Iagellonicae tomus novus iam paratus, nostris auspiciis in lucem editur usumque omnium. Qua propter officii nostri duximus, viam et rationem suscepti laboris paucis pro modulo nostro explicare utilitatemque, quam inde possit scientia patria capere, ipsius vero libri historiam editori eius doctissimo enarrandam relinquimus.

Tomus quidem primus Albi studiosorum, qui olim Almae nostrae Matri nomina dederunt, anno 1883 Rectore Magnifico Rmo Iosepho Pelczar, canonico cracoviensi, collega nobis amicissimo, coeptus est foras emitti. Primus autem fasciculus, qui tum temporis typis vulgatus est, annos XXXV (1400—1434) continet, inde ab anno millesimo quadringentesimo, quo Universitas nostra a rege Ladislao ex suburbio in urbem translata, amplissimis et regis et episcoporum cracoviensium privilegiis instaurata est, usque ad regis eiusdem obitum, felicissimi, invictissimi, qui a. 1434 in patriam coelestem e vita terrestri migravit. Quae quidem pars Cl. Żegotae Pauli, viri doctissimi deque litteris polonis optime meriti, studio ac labore est absoluta.

Quatuor deinceps post annis, Iosepho Łepkowski Universitatem nostram regente, duo qui supererant eiusdem primi tomi fasciculi, LVI annorum spatium continentes (a. 1434—1489) typis exscripti sunt, quos doctissimus collega noster, Boleslaus Ulanowski, juris utriusque doctor ac professor, ea, qua solet, diligenti sollertia edendos curavit, adiectis etiam tabulis octo lithographicis, quae archetypi scripturam accurate assimilantes, formam eius et speciem, quales essent, ante oculos omnium ponerent. Et haec quidem primo insunt in volumine.

Alter vero tomus, duobus constans fasciculis, si hodie iam finitus est, insigni Academiae scientiarum cracoviensis munificentiae, quae iure laudatur, tribuendum est. Quam quidem editionem parandam D. Adam Chmiel, archivi urbani Cracoviensis officialis assistens, et suscepit libenter et successu optimo ad finem perduxit, annorum LXII (1490—1551) videlicet seriem emensus, quibus reges quinque, Casimirus Iagellonides, Ioannes I, Alexander, duoque Sigismundi gubernacula Poloniae tenebant.

Quanti vero sit momenti quantaeque auctoritatis totum hoc opus, quod Deo iuvante quam primum usque ad annum 1780 absolvere statutum est, prioribus fasciculis uberrime demonstraverunt editores doctissimi. Agitur enim de Studii nostri Generalis historia ac sorte, cujus vicissitudines nonnisi e scholasticorum frequentia dignosci accurate possunt. Dum enim floret, exterarum gentium iuvenes, scientiae cupidos, fama sua atque existimatione, non tam allicit, quam attrahit: cum vero inter gravia rerum discrimina deficit viribus exhaustis, minori etiam auditorum concursu frequentatur.

Quarum fortunae vicissitudinum Universitas cracoviensis patriam nostram sociam habuit et participem; hac enim florescente, illa quoque ingeniorum cultura nitebat; hac prostrata extremum videbatur spiritum effundere. Cuius rei veritatem vel

inde cognoscere licet, quod tempore summae prosperitatis suae Polonia felix omnibus e provinciis ingentis imperii sui alumnos scientiarum, etiam iis ex oppidis castellisque Cracoviam mitteret, quae hodie ad summam egestatem redacta, nullos omnino possunt discipulos Universitati nostrae suppeditare. Quae quidem acerbissima rerum mutatio praesertim ei, quae Major apellata est, Poloniae accidit, ut plurimae istius regionis urbes hodie ne unum quidem, aut vix unum iuvenem scholis politioribus tradant, quae olim, testante studiosorum Albo, numerum conspicuum Cracoviae sustentabant.

Cui rei facilius aperiendae index copiosissimus inserviet, ultimo totius operis volumini adjungendus, qui et scholasticorum nomina ordine alphabetico disposita multasque res alias scitu dignas, diversis sub rubricis exhibebit. Quo facto tandem luce clarius patebit, et quam utile fuerit Studium nostrum Generale et quam efficax, ad eruditionem latius apud nostrates propagandam, ad ignorantiae tenebras propellendas, ad veritatem ante oculos omnium proponendam, omnesque certo scient, quantus fuerit Polonorum numerus, qui ex hoc „fonte doctrinarum irriguo“ plenam et puram scientiam haurirent.

Haec te monitum volui, Lector benevole, utque favore tuo nostrum prosequaris opus, enixe rogo.

Dabam Cracoviae pridie kal. junias 1892.

Ladislaus Chołkowski
h. t. Universitatis rector.

PROEMIUM EDITORIS.

Prioris voluminis Matriculae scholarium Universitatis Cracoviensis editor maxima ex parte, doctissimus vir Boleslaus Ulanowski, Universitatis litterarum Cracoviensis professor, descriptione „primae partis Matriculae“ eiusdem studii generalis ex archetypo usque ad a. 1508 confecta nobis curam et „alteram partem Matriculae“ eiusdem Universitatis (inde ab a. 1509 usque ad a. 1551) describendi typisque enarrandi quam benignissime commisit.

Atque hoc altero volumine nomina studiosorum annis 1490—1551 inscriptorum complectuntur. Cuius libri in editione curanda eandem viam et rationem, quam tenuerunt prioris voluminis editores, etiam nos secutos esse profitemur.

Archetypi primae partis descriptio iam in priore volumine continetur, codex autem „Secundae partis Metricae“ fol. in charta membranacea variis manibus in a. 1509—1551 scriptus paginas continet 232 recentissima manu numeratas. Tabulis ligneis compinctus pelle fusca cum expressionibus vestitus est. In dorso novissimo tempore magis colorata pelle obducto numerus 259 codicum manuscriptorum Bibliothecae Jagellonicae positus, infra sigillum eiusdem Bibliothecae impressum est.

In priore codicis tegumento signa Universitatis Jagellonicae posterius impressa et infra titulum: „Secunda pars Matrice“ eiusdem aetatis atque tegumenta libri positum invenimus. In interiore prioris tegumenti parte alia manu saec. XVI/XVII scriptum: „Metricae Studiosorum Secunda pars pargamenea“.

Paginae codicis prima et quarta non sunt litteris completae. Pag. 2 inscribitur:

Secunda pars Matrice Vniuersitatis inclite study Cracouiensis fundate et erecte Anno domini Millesimo quadringentesimo per Serenissimum et Invictissimum principem et dominum dominum Wladislaum protunc deo disponente Regem Polonie, in qua iuxta primarie plantacionis consuetudinem secuntur intitulati sub anno domini Millesimo quingentesimo nono commutacione estiuali. Quo anno Serenissimus et gloriosissimus Princeps et dominus dominus Sigismundus Rex Polonie post insidiosam et fraudulentem incursionem terre Podolie per Voievodam Valachie intrauit cum multis armatorum militibus ducatum eiusdem, ubi conflagratis adminus quadringentis et sexaginta villis et aliquot opidis, fusis cesisque ultra septem milibus de comunibus militibus captiuatis eciam fere omnibus Consiliarys prefati Voyevode. Vindicta recepta de hoste feliciter et saluus redyt ad propria. Tunc rectore Vniuersitatis Magistro Stanislao Byel de Noua Ciuitate sacre theologie professore, Custode Ecclesie collegiate sancti Floriani.

Pag. 3 formula iuramenti in eundem modum et in eandem sententiam scripta atque in priore volumine (pag. 11) expressa est, sed concluditur iam vocabulo „Beati“. Incipiunt denique (pag. 5) tabulae studiosorum per totam latitudinem codicis secundum modum et rationem „primae partis Matriculae“ scriptae exceptis paginis 223—228, quae bifariam divisae sunt, quod in libro litterulis *a* et *b* significavimus.

Primae inscriptionum litterae maxima ex parte pictae, nonnullae floribus ornatae sunt. Praeterea p. 108: „In primo rectoratus officio... Petri Vedelitii de Oborniki“ supra ornamentum litteram I exornans in superiore chartae pergameneae margine stemma eiusdem rectoris depictum est: in scuto aureo rota,

fusco colore expincta, cuius sex radii extra peripheriam rotae producti et ad dextram inflexi intus minore rota sunt coniuncti. Unus autem radius a laeva cum rota exteriore duabus lineis, quae angulum rectum faciunt, connectitur. In media rotula facies capitis pileati, ut videtur, est expressa.

Dextra et inferior pars marginis chartae 155 emblemati colorato ornata est. Supra inscriptionem: „Sub rectoratu primo... Martini Belze de Cracovia“ eiusdem rectoris stemma positum est armis Nabram alias Waldorf simile, hoc tantum discrimine, quod dextra spatium album incipit. Quo factum est, ut in scuto quattuor spatia alba et tria nigra alterna inveniantur. Supra scutum tres litterae: D M B (Doctor Martinus Belze) scriptae sunt. Simile stemma invenitur p. 157, quo terminatur ornamentum inferiorem partem chartae complectens, litteris tantum supra M et B positis. Litterae autem I, inscriptionem: „In secundo rectoratus officio ... Martini Belze de Cracovia“ incipienti et ornamento a dextra interposita sunt haec: „Ioannes Gorsky A. D. 1582“.

Restat, ut adnotationes, quae in hoc codice inveniuntur et nondum typis expressae sunt, hoc loco afferamus.

Pag. 49 infra titulum protunc (a. 1515 commutatione aestivali) rectoris Andreae Gorra de Mikołajowice haec a scriptore interposita leguntur:

Quo anno Serenissimus et inuictissimus Princeps et dominus dominus Sigismundus dei gracia Rex Polonie Magnus dux Lythwanie etc. post longam et insidiosam incursionem Magni ducatus Lythwanie per Principem Mosqworum factam ipsum circa castrum Smolyensko per eundem fraudulenter receptum: cum octingentis milibus adminus et ut aly dicebant verius centum viginti milibus ad deuastandum eundem ducatum Lythvanie intrantem et dominia eius devastantem fusis cesisque triginta octo milibus armatorum in loco conflictus prostrauit captis et abductis fere omnibus suis consiliarys Voyevodis Principibus Baronibus et Campiductoribus vindictaque recepta de tam potentissimo et super-

bissimo hoste feliciter et cum omnibus suis armatis ad propria salws remeauit et hoc fuit factum in die Natiuitatis Marie Virginis gloriosissime.

In margine autem paginae 130 manu ipsius rectoris Martini de Ilkusz additum:

Anno domini 1529 Generosa ac Deo dicata virgo Sophia Magnifici olim domini Ioannis Amor de Tharnow Castellani Cracouiensis legittima filia ordinis tercie Regule diui Francisci fundauit et dotauit collegiatam mansionariam in ecclesia parrochiali Sancti Nicolai instante et cooperante Magistro Martino de Ilkusch Sacre theologie professore protunc Rectore et plebano Ecclesie Sancti Nicolai et tunc titulus Rectoris seu plebani est extinctus et loco illius prepositure creatus est et erectus, vt in litteris ereccionis Serenissimi domini Petri Thomyczky Episcopi Cracoviensis penultima mensis Octobris Anno quo supra continetur.

Ultima denique pag. 232 exhibet adnotationes et quidem ad Concilium Basiliense spectantes in eundem modum et eandem sententiam scriptas atque in „Calendario Cracoviensi" iam II° tomo Monumentorum Poloniae ed. A. Bielowski (Leopoli 1872) pag. 911 typis enarratas. Sequuntur:

Anno domini Millessimo CCCC°XL septimo XXVII mensis Juny ntrante Serenissimo principe et domino Cazimiro Rege in Cracowiam adiunctus erat idem legatus papę regi ad latus, cui Magistri occurrentes, cum post sanctum Florianum susceperunt, Legatum autem Papae suscipere noluerunt multis admirantibus et stupentibus*.

Anno domini Millessimo CCCC°4°5° prima die aprilis hoc est feria tercia post palmarum Reuerendissimus pater Sbigneus Cardinalis et episcopus Cracowiensis debitum carnis soluit in Sandomiria, et die nona eiusdem mensis sepolitur in Ecclesia Cracouiensi.

Item eodem anno XXV. mensis may que erat in die penthecostes videlicet in die Vrbani electus est per inspiracionem vna voce et vno animo per omnes Canonicos Venerabilis vir Magister Thomas de Strzam-

*) Cf. Grossé L., Stosunki Polski z soborem bazylejskim, Varsoviae 1885, p. 158 et sq.

pino Magister Theologie et doctor iuris et arcium in episcopum Cracowiensem.

Item eodem anno, quo supra, sequenti die electionis feria secunda post pentheccostes hora XXI^a^ venit ignis prope omnes sanctos et combussit totam plateam versus Castrum vsque post ecclesiam sancti Martini vsque ad muros et versus Castrum omnes domos Canonicorum funditus exussit similiter et Collegium Iuristarum et Medicorum, similiter ecclesiam sancti Andree funditus combussit et monasterium totaliter consumpsit domusque in platea Castrensi funditus ignis consumpsit, homines fere centum et vltra in illo igne interierunt et consumpti sunt etc.

A. Ch.

In Rectoratu secundo venerabilis magistri Stanislai de Brzeziny, Sacretheologie professoris et canonici Cracouiensis, ad quem est electus post obitum olim venerabilis Magistri Bernhardi de Nissa Sacre theologie professoris, custodis sancti Floriani ante Cracouiam et Wrathislauiensis ac sancte Crucis ibidem Ecclesiarum canonici et tunc Rectoris anno domini 1490 commutacione hiemali veneris quarta February; et hy sunt intitulati.

(*p. 369 a.*)

Johannes Peyczner de Gąbin s. 3 lat.
Johannes de Buda s. t.
Felix de Brzesko maiori s. 5 lat.
Gerhardus Gregory de Zegedino s. 3 lat.
Blasius Gregory de Transiluania s. 1 lat. gr.
Mathias Jacobi de Naszycov s. 3 lat.
Stanislaus Mathie de Lechow s. 3 lat.
Andreas Andree de Czirnovo s. 3 lat.
Johannes Nicolai de Skoki s. 2 lat.
Hieronimus Jacobi de Drzevicza s. 3 lat.
Johannes Pauli de Gluchov s. 2 gr. communes.
Johannes Martini de Cracouia s. t.
Gabriel Marci de Neidemberk s. 3 lat.
Jacobus Nicolai de Grodek s. 2 gr. communes.
Georgius Martini de Noua Ciuitate s. 2 lat.
Nicolaus Martini de Jezyorko s. 2 lat.
Johannes Caspar de Leszno s. 3 lat.
Arnestus Johannis de Blocz s. 3 lat.
Michael Petri de Pesth s. 3 lat.
Martinus Mathie de Rogoszno s. 2 lat.
Seraphin Simonis de Zegedino s. 4 lat.
Benedictus Mathei de Canisa s. 4 lat.
Paulus Mathei de Kve s. 1 lat.

(*p. 370 a.*)

Michael Stephani de Imacz s. 1 lat.
Dominicus Johannis de Seczemyn s. t.
Johannes Stanislai de Vnyeyov s. t.
Sebaldus Andree de Norinberga s. 4 lat.
Andreas Johannis de Granovo s. t.
Johannes Stanislai de Czemyenaricze d. 2 lat.
Johannes Bartholomei de Lamberk s. 3 lat.
Johannes Andree de Trzebyenye s. 3 lat.
Albertus Jacobi de Bidgostia s. 3 lat.
Thomas Jacobi de Bidgostia nihil s.

Mathias Borute de Czirvino s. t.
Johannes Andree de Costen s. t.
Simon Georgy de Scedzerin s. 3 lat.
Stanislaus Blasy de Zaborov s. 2 lat.
Nicolaus Stanislai de Glovaczov s. t.
Martinus Stanislai de Chodov s. 2 lat.
Jacobus Michaelis de Cracouia s. 3 lat.
Gotardus Martini de Milkov s. 1 lat.
Matheus Danielis de Nissa s. t.
Michael Johannis de Madeburg s. 2 lat.

A. D. 1490.

In Rectoratu octauo venerabilis viri magistri Mathie de Cobilyno Sacretheologie professoris, decani ecclesie collegiate sancti Floriani commutacione estivali hy sunt intitulati anno domini Millesimo quadringentesimo nonagesimo.

(p. 371 a.)

Stanislaus Alberti de Squari s. 3 gr.
Mathias Laurency de Camyen s. t.
Ignacius Georgy de Wratislauia s. 4 gr.
Johannes Ludowici de Wratislauia s. 4 gr.
Albertus Johannis de Thurek s. 2 lat.
Johannes Johannis de Syrakow s. 4 lat.
Caspar Johannis de Poznania s. 4 gr.
Jheronimus Johannis de Wronow s. 4 gr.
Mathias Alberti de Camyona s. t.
Georgius Leonardi de Sopronio s. 4 gr.
Johannes Petri de Schatkow s. t.
Johannes Georgy Pogrel de Lamperstorf s. 4 gr.
Venceslaus Johannis de Glocz s. 4 gr.
Andreas Nicolai de Nyssa s. 4 gr.
Cristoforus Andree de Strigouia s. 4 gr.
Bartholomeus Valentini de Jawor s. 4 gr.
Paulus Nicolai de Swednycz s. 4 gr.
Johannes Petri de Grodek s. 4 gr.
Anthonius Jheronimi de Engedyno s. 4 gr.
Simon Georgy Byrtholbe s. 4 gr.
Petrus Simonis de Stolczemburg s. 4 gr.
Clemens Michaelis de Pysskowycze s. 4 gr.
Mathias Michaelis de Kozlye s. 4 gr.
Andreas Johannis de Teschen s. 4 gr.
Mathias Mathie de Wratislauia s. 4 gr.
Johannes Martini de Wratislauia s. 4 gr.
Johannes Ambrosy de Wratislauia s. 2 lat.
Thomas Nicolai de Penyk s. 2 lat.
Johannes Cunradi de Constat s. 4 gr.
Henricus Cunradi de Constat s. 4 gr.
Preslaus Johannis de Proslycz s. 4 gr.
Thomas Cunradi de Byrna s. 2 lat.
Gregorius Jacobi de Byrna s. 2 lat.

Johannes Martini de Byrna s. 2 lat.
Gregorius Johannis de Grodkow s. 4 gr.
Nicolaus Gabrielis de Bolyeslauia s. 4 gr.
Mathias Vincency de Wratislauia s. 2 lat.
Nicolaus Nicolai de Nyssa s. 4 gr.
Georgius Nicolai de Libental s. 1 lat.
Laurencius Andree de Pyotrkow s. t.
Johannes Johannis de Sandecz s. t.
Clemens Nicolai de Plazno s t.
Nicolaus Sebaldi de Wratislauia s. t.
Martinus Stephani de Daczendorff s. 4 gr.
Petrus Nicolai de Strigouia s. 4 gr.
Fabianus Vylhelmi de Swyednycz s. 4 gr.
Ladislaus Michaelis de Galycz s. t.
Paulus de Olomücz de Olomucz s. t.

(*p. 372 a.*)

Martinus Michaelis de Kronoch s. 4 gr.
Henricus Nicolai de Kokoryk s. 4 gr.
Martinus Johannis de Valsteten s. 4 gr.
Jacobus Alberti de Stobnycza s. 8 gr. (*plebanus in patria*).
*Johannes Alberti de Stobnycza s. 8 gr.
Johannes Nicolai de Raczignef s. 4 gr. (*Collegiatus*).
Georgius Valentini de Oslon s. t.
Bartholomeus Johannis de Thurobyn s. 1 gr.
Jacobus Martini de Gąsky s. 2 gr.
Andreas Nicolai de Sprotavia s. 2 lat.
Mathias Pauli de Lupschycz s. 2 lat.
Paulus Pauli de Tczotru s. 2 lat.
Petrus Jacobi de Byrglouo s. 2 gr.
Gregorius Mathie de Trachemberk s. 2 lat.
Nicolaus Petri de Lubynza s. t.
Franciscus Gregory de Pest s. 4 gr.
Anthonius Johannis de Gybieth s. 4 gr.
Dionisius Benedicti de Hwhwarws s. 2 lat.
Johannes Blasy de Myskolcz s. 2 lat.
Henricus Henrici de Botws s. 4 gr.
Nicolaus Pauli de Chelwin s. 4 gr.
Johannes Jacobi de Pyeczsky s. 2 lat.
Andreas Johannis de Cremnyczya s. 4 gr.
Valentinus Venceslai de Gennus s. 4 gr.
Preslaus Johannis de Brzezycze s. 4 gr.
Johannes Martini de Oppol s. 4 gr.
Johannes Johannis de Skacznow s. 4 gr.
Martinus Nicolai de Lyescze s. 4 gr.
Stanislaus Thome de Przeworsko s. 4 gr.
Johannes Johannis de Frawstat s. 4 gr.
Johannes Nicolai de Vratislauia s. t.
Petrus Marci de Otrawt s. 4 gr.
Johannes Johannis de Strzeszow s. 4 gr.
Nicolaus Johannis Valkier de Poznania s. 4 gr.
Vdalricus Vdalrici Virtemberger de terra Swenie Baccalarius Tubingensis s. t.
Leonardus Pauli de Pyeczichosti s. 4 gr.
Simon Jacobi de Zemofelth s. 4 gr.
Johannes Johannis de Zamelburg s. 4 lat.
Johannes Jacobi de Strigouia s. 4 lat.
Johannes Johannis de Churego s. 4 lat.
Vrbanus Remigy de Stislinge s. 5 gr.
Johannes Henrici de Gerlihw Gerolczhoffen s. 5 gr.
Myelchier Hylsbrandi de Fallesia s. 4 gr.
Jeronimus Johannis de Swednycz s. 4 gr.

Martinus Mathie Kune de Neytweydis s. 4 gr.
Melchier Martini de Garlicz s. 4 gr.
Johannes Johannis de Trunchburg s. 4 gr. et 6 denarios.

(p. 373 a.)

Nicolaus Mathie de Garlicz s. 4 gr.
Johannes Michaelis de Gdansk s. 4 gr.
Albertus Mathie de Gdansk s. 4 gr.
Johannes Venceslai de Studnycz et Posuczicze s. t.
Albertus Martini de Gwazdouo s. 4 lat.
Johannes Vilhelmi de Wratislauia s. 4 gr.
Dauid Mathie de Carnouia s. 4 gr.
Johannes Mathie de Varka s. 2 gr.
Albertus Johannis de Popyelschino s. 2 lat.
Georgius Martini de Sambor s. t.
Thomas Martini de Nissa s. 5 lat.
Johannes Valentini Han de Cracouia s. t.
Johannes Andree de Rozemberg s. 4 gr.
Georgius Licti de Gedano s. 2 lat.
Sebastianus Georgy de Gedano s. 2 lat.
Caspar Stanislai de Grodek s. t.
Johannes Marci de Monte mellis s. 4 gr.
Bernardinus Johannis Swiradsky s. t.
Dominicus Nicolai de Azonfalwa s. 2 lat.
Mathias Andree de Vschokovo s. 4 gr.
Caspar Johannis de Forsztenberk s. 2 lat.
Stanislaus Johannis de Szaszyna s. t.
Martinus Nicolai de Polanyecz s. t.
Andreas Petri de Vyazd s. 4 lat.
Iheronimus Johannis de Rosczocha s. t.
Mathias Jacobi de Golye s. t.
Albertus Mathie de Doleczsko s. 3 gr.
Bartholomeus Pauli de Obnythe s. 3 gr.
Valentinus Nicolai de Paschkowo s. 1 lat. gr.
Stephanus Mathie de Gezow s. 1 lat.
Jacobus Johannis de Choczenovicze s. 1 lat.
Mathias Nicolai de Osse s. 2 lat.
Nicolaus Alberti de Odrzyvol s. 3 lat.
Georgius Jacobi de Plana s. 5 gr.
Andreas Venceslai de Plana s. 2 gr.
Paulus Nicolai de Rosan s. 3 gr. cum 1 ternario.
Bartholomeus Johannis de Vschczye s. t.
Anctus Felicis de Panyewo s. t.
Valentinus Thome de Nyssa s. 4 gr.
Thobias Nicolai de Theschen s. t.
Martinus Nicolai de Zorawia s. 4 gr.
Mathias Clementis de Ostrow s. t.
Nicolaus Jaroslai de Knychynicz s. t.
Mathias Stanislai de Pyątek s. t.
Martinus Jacobi de Poznania s. 2 gr.

(p. 374 a.)

Mathias Gregory de Mogylno s. 2 gr.
Joachim Nicolai de Domycz s. t.
Andreas Nicolai de Bochnya s. t.
Johannes Mathie de Schadek s. 2 lat.
Simon Swantoslai de Gorka s. 2 gr.
Gregorius Martini de Kalisch s. 2 gr.
Nicolaus Leonardi de Bistricia s. t.
Johannes Dambsky Alberti de Dambsko s. 4 gr.

In Rectoratu magistri Johannis de Pylcza, Sacre Theologie professoris, custodis ecclesie collegiate sancti Floriani extra muros Cracouie, commutacione hiemali incepta in die sancti Galli, anno a Natiuitate Christi 1490 currente subscripti sunt intitulati.

(p. 374 a.)

Johannes Venceslai de Olomunez 18 Octobris s. t.

Stanislaus Stognyevy de Szyemycow 19 Octobrris s. t.

Johannes Andree de Gologori 19 Octobris s. 2 gr.

Petrus Johannis de Crasnystaw 19 Octobris s. 2 gr.

Nicolaus Martini de Cadana s. 5 lat,, 19 Octobris.

Johannes Mathie de Coszycze s. t. 27 Octobris.

Jacobus Michaelis de Wratislauia 24 Octobris s. 4 lat.

Andreas Johannis de Strzalcovo 25 Octobris s. t.

Johannes Nicolai de Crasnystaw s. 2 gr. 26 [Octobris].

Caspar Martini Beyer de Wratislauia s. 3 lat., 26 [Octobris].

Thomas Johannis de Wratislauia s. 3 lat., 27 Octobris.

Stanislaus Johannis de Lascze d. 3 lat. 27 Octobris.

Johannes Galli de Crumlouia Bohemicali s. 3 lat., 28 [Octobris].

Johannes Petri de Charbouo s. 3 lat. 28 [Octobris].

Georgius Blasy de Pesth s. 5 gr. 29 Octobris.

Henricus Dionisy de Igar s. 4 gr. 29 Octobris.

Mathias Michaelis de G sthyn s. 3 [gr.] 30 Octobris.

Frater Valentinus de Paradyso
Frater Albertus de Lynda
Frater Clemens de Suleyow
} ordinis s. Bernhardi soluerunt totum.

Michael de Swebudzen s. t. 2 Novembris.

Frater Nicolaus ordinis fratrum Heremitarum sancti Augustini de conuentu Hnyhel s. t.

Bartholomeus Nicolai de Gliwycze s. 4 lat 2 Nouembris.

Conradus Friden Lother de Nouo foro Bauarie s. t.

Conradus Nicolai de Lethscze s. 5 gr. 5 Nouembris de Athesi.

Petrus Egidii Kucz de Cernesia Italie s. 4 gr. 5 Novembris.

Johannes Johannis de Schydlow s. 1 lat. 7 Nouembris.

Jacobus Nicolai de Comornyky s. t.

Frater Benedictus de Cracouia ordinis fratrum Heremitarum sancti Augustini de conuentu sancte Katherine s. t.

Nicolaus Andree de Ilkus s. t. 12 Nouembris.

Albertus Stephani de Chomaczycze s. 2 lat. 16 Nouembris.

Stanislaus Jacobi de Jaroslaw 17 Nouembris s. 4 gr.

(p. 375 a.)

Michael Martini de Luthomyrsko s. t. 17 Nouembris.

Michael Jacobi de Wylna s. t. 18 [Novembris]

Johannes Byenyaschek Benedicti de Wyeliczka s. t. 2 Nouembris.

Jacobus Nicolai de Striyewo s. t. 20 Nouembris.

Caspar Johannis Hoffeman de Zythauia s. t. 21 Nouembris.

Andreas Mathie de Rimanow s. t. 26 Nouembris.

December.

Nicolaus Nicolai Hertel de Curia s. 4 gr. 1 Decembris.

Herhardus Conradi Heffner de Sulczbach s. 2 gr. lat. 1 [Decembris].

Johannes Johannis Gaz de Mellerstath s. 4 gr. 1 [Decembris]

Henricus Laurency de Curia s. 3 lat. 1 Decembris.

Mathias Stanislai de Pyclowycze s. 2 gr. Decembris.

Gregorius Jacobi de Czarnoschyno s. 2 gr. 6 Decembris.

Johannes Conradi de Pylsna Bohemicali s. 2 gr. 6 Decembris.

Melchiar Johannis Oppel de Zegano dioc. Wratislaviensis s. t. 11 Decembris.

Paulus Laurenty Enthmer de Lauben dioc. Missnensis s. 4 gr. 11 Decembris.

Anthonius Anthony Buchomer de Norinberga s. 4 gr. 19 Decembris.

Arnolphus Jacobi de Obornyky s. 2 lat. 14 Decembris.

Mathias Bartholomei de Pnyewy s. 2 lat. 14 Decembris.

Dominicus Andree de Nissacow s. t. dioc. Plocensis 15 Decembris.

Martinus Gabrielis Wach de Gyerlicz s. t. 19 Decembris.

Andreas Petri de Cwrzewo s. 2 gr. 29 Decembris.

Venceslaus Thome de Nouoforo s. 4 gr. penultima Decembris.

Venceslaus Pauli de Nassilow s. 2 $^1/_2$ gr.

Januarius 1491.

Nicolaus Pauli de Lanczuth dioc. Premisliensis s. t. 1 Januarii.

Jacobus Johannis de Thetnang dioc. Constanciensis s. 4 gr. 7 January.

Paulus Petri Wyrzba de Cracouia s. t. 9 January.

Abraham Mathie de Grodzysko dioc. Plocensis s. 4 [gr.] 12 Januarii.

*Lucas Sigismundi de Noskovo Plocensis dioc. s. 4 gr. 12 [Januarii].

Albertus Andree Czaday de Scharosz Agriensis dioc. s. t. 12 Januarii.

Stanislaus Alberti de Delanovo dioc. Plocensis s. 4 gr. 16 Januarii.

Johannes Mathei de Czyrsko dioc. Plocensis s. 4 gr.

Laurencius Mathie de Lobzenycza dioc. Gneznensis s. 5 gr. 19 Januarii.

Johannes Jacobi de Thuchola dioc. Gneznensis s. t. 21 Januarii.

Caspar Herhardi Smohel de Narlyn dioc. Augustensis s. 4 gr. 23 Januarii.

Johannes Venceslai de Olemuncz Baccalarius Vienensis dioc. Olomucensis s. t. 3 Februarii.

Hemericus Sebastiani de Jaurino Baccalarius Vienensis dioc. Jauriensis s. t. 3 Februarii.

Martinus Stephani de Lelow dioc. Cracouiensis s. t. 11 Februarii.

Nicolaus Venceslai de Jamnycz dioc. Olomucensis s. t. 14 Februarii.

Jacobus Johannis de Rdzawa dioc. Cracouiensis s. t. 14 Februarii.

Stanislaus Pauli de Gyedroyti dioc. Wylnensis s. 4 lat. 26 Februarii.

Bernhardus Conradi Mahvlehel de Selmuha dioc. Costanciensis s. 6 gr. 26 Februarii.

Martinus Galli de Epperies dioc. Agriensis persoluit t. vltima Februarii.

Nicolaus Johannis de Zarownyky dioc. Cracouiensis s. 3 lat. vltima Februarii.

Johannes Jacobi de Czyrnyecz s. 3 lat., 5 Marcii.

Georgius Petri de Mednyky dioc. Wylnensis s. 2 lat. 7 Marcii.

Johannes Nicolai de Colcha dioc. Wylnensis s. 2 lat. 7 Marcy.

Phillippus Donati de Senobaldo dioc. Mysznensis s. 3 gr. 16 Marcii.

Georgius Petri de Damnav dioc. Varmyensis s. t. 18 Marcii.

Johannes Johannis de Herzberg dioc. Wratislauiensis s. t. 18 [Marcy].

Blasius Johannis de Herzbergo dioc. Wratislauiensis s. t. 18 Marcy.

Johannes Cristoferi de Lehen dioc. Wratislaviensis s. t.
Gregorius Ladislai de Gylnycza dioc. Strigoniensis s. t. 20 Marcy.

(p. 376 a.)

Georgius Johannis de Gulthsperg dioc. Wratislaviensis s. t. 20 Marcy.
Cristoforus Petri de Lemberg dioc. Wratislaviensis s. t.
Paulus Nicolai de Freystath dioc. Wratislaviensis s. 3 lat. 22 Marcy.
Clemens Jacobi de Kyesmarg dioc. Strigoniensis s. 4 gr. 24 Marcy.
Sebastianus Cristanni de Valendorff dioc. Strigoniensis s. (5 gr.) t. 24 [Marcy].
Herardus Johannis de Egra dioc. Ratisponens s. 5 gr. octaua Aprilis.
Georgius Venceslai de Docudow dioc, Wylnensis s. t. 8 Aprilis.
Georgius Johannis de Swagyer dioc. Vrmaciensis s. 4 gr. 12 Aprilis.
Mathias Nicolai de Droyczany dioc. Chelmensis s. 4 gr. 12 Aprilis.
Jacobus Bancz Vlrici de Gamundia dioc. Augustensis s. 4 gr. 12 Aprilis.
Thomas Michaelis de Lyska dioc. Agariensis s. t. 12 Aprilis.
Johannes Johannis de Tvczanka dioc. Plocensis s. 4 gr. 15 Aprilis.
Stanislaus Junoscha de Wyeczsna dioc. Plocensis s. 3 gr. 15 Aprilis.
Leonardus Ambrosy de Kalis dioc. Gneznensis s. 4 gr. 17 Aprilis.
Vincencius de Grabow Johannis dioc. Gneznensis s. 4 gr. 17 Aprilis.
Nicolaus Martini de Ilkus dioc. Cracouiensis s. 4 gr. 17 [Aprilis].
Martinus Alberti de Paulsdorff dioc. Posnaniensis s. t. 18 [Aprilis].
Bernhardus Nicolai de Syepraw dioc. Cracouiensis s. t.
Stanislaus Stanislai de Schydlow dioc. Crac. s.
Johannes Pauli de Schadek dioc. Gneznensis 19 Aprilis s. t.
Nicolaus Alberti de Maliny dioc. Plocensis s. 6 pr. 20 Aprilis.
Stanislaus Luce de Curow dioc. Cracouiensis s. 5 gr. 21 Aprilis.
Benedictus Cristofori de Noua Sandecz dioc. Cracouiensis s. 6 gr. 21 Aprilis.
Petrus Johannis de Wylna dioc. Wylnensis s. t. 22 Aprilis.
Andreas Michaelis de Wornyany dioc. Vilnensis s. t. 22 Aprilis.

A. D. 1491.

In secundo Rectoratu eiusdem venerabilis ac egregy magistri Johannis de Pylcza Sacre theologie professoris et decani ecclesie collegiate sancti Floriani in Cleparz ad quem reelectus fuit pro commutacione estiuali circa festum sancti Georgy anno Christi 1491 subscripti manu ipsius intitulati sunt, secundum ordinem qui sequitur.

(p. 376 a.)

Mathias Petri de Cracouia s. t. 24 Aprilis.
Johannes Johannis de Zythauia dioc. Pragensis d. 6 gr. 25 Aprilis.
Victorinus Wylhelmi de Morica dioc. Pragensis s. t. 25 [Aprilis].

Balthazar Nicolai de Lamberg dioc. Wratislauiensis s. t. 25 Aprilis.
Johannes Conradi de Lamberg dioc. Wratislauiensis d. t. 26 Aprilis.
Paulus Pauli de Wartha dioc. Gneznensis d. 4 gr. 26 Aprilis.
Nicolaus Alberti de Mlogolice dioc. Cracouiensis d. 5 gr. 26 Aprilis.
Johannes Danielis de Thurobyn dioc. Chelmensis d. 4 gr. 26 Aprilis.
Georgius Cristofori de Mosczyska dioc. Premisliensis s. t. 26 Aprilis.
Caspar Stephani de Thessen dioc. Wratislaviensis s. t. 26 Aprilis.
Nicolaus Johannis de Wolauia dioc. Wratislaviensis s. t. 26 Aprilis.
Andreas Johannis de Regio monte dioc. Sambiensis s. t. 27 Aprilis.
Paulus Jacobi de Elbing dioc. Warmiensis s. t. 27 [Aprilis].
Philippus Michaelis de Elbing dioc. Warmiensis s. t. 27 [Aprilis].
Benedictus Pauli de Elbing dioc. Warmiensis s. t. 27 Aprilis.
Laurencius Nicolai de Podlyeszye dioc. Poznaniensis d. 3 gr. 27 [Aprilis].
Stanislaus Andree de Clodnycza dioc. Premisliensis d. 4 gr. 28 Aprilis.
Benedictus Conradi Neopauer de Laybnycz dioc. Secoviensis, magister artium Vniuersitatis Ingulstatensis, prius baccalarius Wienensis, s. t. 28 Aprilis.
Stanislaus Stanislai de Cosmynek dioc. Gneznensis d. 3 gr. 29 Aprilis.
Johannes Jacobi de Ribno dioc. Posnaniensis s. t. 29 Aprilis.

(p. 377 a.)

Michael Stanislai de Wratislauia dioc. Wratislauiensis d. 4 gr. 29 Aprilis.
Fredericus Christofori de Nouoforo dioc. Wratislauiensis d. 4 gr. 29 [Aprilis].
Martinus magnifici domini Andree de Crethkow palatini (Posnauniensis) Brestensis s. t.
Laurencius Stanislai de Myslimycze dioc. Cracouiensis d. 3 gr. 29 Aprilis.
Petrus Johannis de Centana Wratislaviensis dioc. d. t.
Martinus Petri de Ilkus Cracouiensis dioc. d. 3 gr. 29 Aprilis.
Nicolaus Gregory de Paruaogrocz dioc. Strigoniensis d. 3 gr. 29 Aprilis
Martinus Thimothei de Thorun dioc. Culmensis s. t. 1 May.
Johannes Andree de Cawyeczyn dioc. Gneznensis d. 4 gr. 1 [May].
Johannes Nicolai de Otrambusche dioc. Posnaniensis d. 2 gr. 1 May.
Theophilus Martini de Opathow dioc. Cracouiensis d. t. 1 [May].
Georgius Pauli de Croszna dioc. Premisliensis d. 3 gr. 1 [May].
Johannes Jacobi de Grunav dioc. Lubucensis s. t. 2 May.
Martinus Mathie [de] Kalis dioc. Gneznensis d. 2 gr. 2 [May].
Lucas Johannis de Luczsko dioc. eiusdem d. 4 gr. 4 May.
Stanislaus Constantini dioc. Premisliensis d. 2 lat. 5 May.
Petrus Mathie de Banawycz dioc. Nitriensis d. 3 gr. 5 May.
Thobias Johannis de Banawycz dioc. Nitriensis d. 3 gr. 5 May.
Nicolaus Nicolai de Puyewy dioc. Posnaniensis d. 2 lat. 5 May.
Vincencius Andree de Freystath dioc. Wratislauiensis d. 3 gr. 7 May.
Johannes Johannis de Wratislauia dioc. Wratislaviensis d. 4 gr. 8 May.
Johannes Stephani Byndusch de Iglauia, Baccalarius Vienensis, dioc. Olomucensis d. 5 gr. 14.
Mathias Anthony de Lypthouia dioc. Strigoniensis d. 5 gr. 14 May.
Thimo Petri de Gdano dioc. Lubucensis d. 4 lat. 14 May.

Mathias Stephani de Plana Bohemie dioc. Pragensis d. 4 gr. 15 May.
Petrus Nicolai Wildemberg de Glogouia dioc. Wratislaviensis d. 5 gr. 15 May.
Cristoforus Gaspari de Glogouia dioc. Wratislaniensis s. t. 15 May.
Johannes Stephani de Paczkouia dioc. Wratislauiensis s. t. 15 [Maii].
Stanislaus Johannis de Wyssoka dioc. Cracouiensis d. 3 gr. 17 May.
Augustinus Georgy de Legnythcz dioc. Wratislaviensis s. t. 17 [May].
Nicolaus Michaelis de Strzelyecz dioc. Wratislauiensis s. t. 17 [May].
Andreas Nicolai de Cozycze dioc. Cracouiensis d. 5 gr. 18 [May].
Mathias Alberti de Napachany dioc. Poznaniensis d. 5 gr. 18 [May].
Stanislaus Johannis de Posnania d. 5 gr. 18 May.
Johannes Johannis de Zommerfelth dioc. Mysznensis d. 4 gr. 19 May.
Stanislaus Nicolai de Schamotuli dioc. Poznaniensis d. 4 gr. 2 May.
Jacobus Johannis de Camyenyecz dioc. Camenecensis d. 2 gr.
Johannes Stanislai de Dambye dioc. Cracouiensis d. 3 gr. 20 [May].
Mathias Pauli [de] Waranovia dioc. Agriensis d. 4 gr. 20 [May].
Seruacius Bartholomei de Monte mellis wlgariter Honykberg dioc. Transsiluanensis d. 4 gr. 25 [May].
Nicolaus Gregory de Freystath dioc. Wratislauiensis d. 3 gr. 25 May.
Stanislaus Valentini de Posnania d. 5 gr. 25 [May].
Andreas Mathie de Szrem dioc. Posnaniensis d. 3 gr. 25 May.
Albertus Johannis de Szrem dioc. Poznaniensis d. 3 gr. 25 May.
Hieronimus Conradi de Nouaciuitate dioc. Herbipolensis d. 5 gr. 7 Junii.
Paulus Benedicti de Czyrnoschyn dioc. Pragensis d. 4 gr. 7 Junii.
Johannes Thome de Pylsna dioc. Pragensis d. 4 gr. 7 [Junii].
Johannes Johannis de Bochnya dioc. Cracouiensis d. t. 7 Juny.
Johannes Swanthoslai de Gosczymowycze dioc. Gneznensis d. 2 gr. 9 Junii.
Albertus Vincency de Wratislavia dioc. Wratislaviensis d. 2 gr. lat. 11 Junii.
Johannes Mathie de Boszyn dioc. Cracouiensis s. t. 14 Juny.
Benedictus Gregory de Posnania dioc. Posnaniensis d. 4 gr. 16 Junii.
Johannes Johannis piscatoris de Hoschpach dioc. Pathaviensis d. 3 gr. 17 Junii.
Blasius Johannis de Bransko dioc. Luceoriensis d. 3 gr. 18 Junii.
Melchiar Nicolai de Glocz dioc. Pragensis d. 4 gr. 11 Julii.
Albertus Martini de Glocz dioc. Pragensis d. 4 gr. 11 Julii.

(*p. 378 a.*)

Mathias Stephani de Zyrnyky dioc. Gneznensis d. 2 gr. 12 Julii.
Venceslaus Danielis de Sweydnycz dioc. Wratislaviensis d. 4 lat. 12 Julii.
Bartholomeus Johannis Schuberth de Parchewycz dioc. Wratislauiensis d. 5 gr. 14 [Julii].
Georgius Petri de Gdano dioc. Lubucensis d. 4 gr. 18 Julii.
Cristoforus Petri de Gdano dioc. Lubucensis d. 4 gr.
Paulus Nicolai de Monte regio dioc. Samiensis d. 3 gr. 18 Julii.
Petrus Simonis de Gleywycz dioc. Wratislaviensis d. 3 lat. 1 Augusti.
Cunradus Knecht de sancto Gallo dioc. Constanciensis d. 5 gr. 7 Augusti.

Bernhardus Hermanni de Melinga dioc. Constanciensis d. 5 gr.

Thomas Mynnyk de Valesia dioc. Valesiensis d. 4 gr. 7 Augusti.

Jacobus Blasy de Cothorman dioc. Plocensis d. 5 gr. 11 Augusti.

Johannes Herhardi de Nagulth dioc. Costanciensis d. 2 lat. 12 Augusti.

Cristoforus Petri de Legnythcz dioc. Wratislaviensis d. 4 gr. 12 [Augusti].

Hermolaus Thome de Monte sancti Georgy dioc. Strigoniensis d. t. 12 Augusti.

Petrus Freben de Herbipoli dioc. Herbipolensis d. 5 gr. 14 Augusti.

Martinus Johannis molitoris de Constancia dioc. Constanciensis d. 5 gr. 16 Augusti.

Johannes Nicolai de Ribno dioc. Gneznensis d. 3 gr. 16 Augusti.

Albertus Pauli de Thurobyn dioc. Chelmensis d. 3 gr. 18 Augusti.

Johannes Snarth de Bracana dioc. Vrmaciensis d. 4 gr. 23 Augusti.

Georgius Zeybolth de Erifried dioc. Augustensis d. 4 gr.

Leonardus Rosimberger de Gundelshan dioc. Herbipolensis d. 4 gr. 23 [Augusti].

*Vincencius Aaron de Golicze dioc. Gneznensis d. t. 26 Augusti.

Frater Clemens ordinis Premonstratensis plebanus in Crzczanczyn dioc. Cracouiensis 27 Augusti.

Johannes Andree de Staphelsteyn dioc. Bambergensis s. t. 3 Septembris.

Jacobus Vlrici de Eslingen dioc. Constanciensis d. 4 gr. 3 Septembris.

Albertus Stanislai de Vsczykouo dioc. Gneznensis d. 2 lat. 4 Septembris.

Johannes Mathie de Magnoschow dioc. Posnaniensis d. 3 gr. 10 Septembris.

Petrus Petri de Proschovycze dioc. Cracouiensis d. t. 12 Septembris.

Lucas Thome de Lypa dioc. Cenodiensis d. t. 15 Septembris.

Johannes Johannis de Ilkus dioc. Cracouiensis d. 2 gr. 17 Septembris.

Vrbanus Johannis de Agria dioc. Agriensis d. 2 gr. 21 Septembris.

Jacobus Nynognyevy de Crisko dioc. Plocensis d. t.
Nicolaus Zawyssy de Dlusnyewo dioc. Plocensis d. t.
Andreas Stanislai de Mnyssevo dioc. Posnaniensis s. t.
Stephanus Stanislai de Mnysseuo dioc. Poznaniensis s. t.
Bernhardus Stanislai de Mnysseuo dioc. Poznaniensis s. t.
} 24 Septembris.

Petrus Nicolai de Warschouia dioc. Posnaniensis s. t.

Johannes Stanislai de Pobyedzyno dioc. Plocensis s. t.

Nicolaus Jacobi de Bythom dioc. Cracouiensis s. t. 24 Septembris.

Johannes Johannis de Weynden dioc. Ratisponensis d. 4 gr. 26 Septembris.

Georgius Petri Pyler de Wayda dioc. Cicensis d. 3 lat. 26 Septembris.

Michael Nicolai de Lauben dioc. Wratislauiensis d. 2 gr. 26 Septembris.

Ambrosius Georgy de Iuterbok dioc. Bamboriensis d. 4 gr. 26 Septembris.

Balthasar Gregory de Iuterbok dioc. Bamboriensis d. 4 gr. 26 [Septembris].

Petrus Nicolai Gayer de Czwycauia dioc. Cicensis s. t.
Gregorius Bartholomei de Czwykauia dioc. Cicensis s. t.
Martinus Gothfredi de Trayecto dioc. Leodiensis d. 2 gr.
} 28 Septembris.

Paulus Johannis de Crosna dioc. Premisliensis d. 5 gr. 2 Octobris.

Johannes Johannis de Grenygen dioc. Spirensis d. 5 gr. 2 Octobris.

Stanislaus Stephani de Raczansz dioc. Plocensis d. 4 gr. 4 Octobris.

Nicolaus Nicolai de Byecz dioc. Cracouiensis d. 2 lat. 4 Octobris.

Johannes Blasy de Lypnycza dioc. Cracouiensis d. t. 4 [Octobris].

Laurencius Gaspari de Legnythcz dioc. Wratislauiensis d. 3 gr. 4 [Octobris].

Andreas Johannis de Nycthanskow dioc. Posnaniensis d. 5 gr. 7 Octobris.

Simon Mathie de Chabyelino dioc. Posnaniensis d. 5 gr.

Mathias Bernhardi de Premyslia dioc. Premisliensis d. 6 gr. 7 Octobris.

Andreas Thobie de Conskye dioc. Gneznensis d. 2 gr. 9 Octobris.

(*p. 379 a.*)

Jacobus Stanislai de Pyothkow dioc. Gneznensis s. t. 10 Octobris.

Georgius Cristofori de Vgyasth dioc. Wratislauiensis d. 5 gr. 11 Octobris.

Nicolaus Moriani de Sanok dioc. Premisliensis d. 1 lat. 11 Octobris.

Stanislaus Gaspari de Przeworsko dioc. Premisliensis d. 4 gr. 12 Octobris.

Nicolaus Jacobi de Odrbarg alias Bohumyn dioc. Wratislauiensis s. t. 14 Octobris.

Stanislaus Petri de Cracouia s. t. 14 Octobris.

Johannes Johannis de Chodowo dioc. Gneznensis s. t. 14 Octobris.

Andreas Wenceslai de Wratislauia dioc. eiusdem s. t. 16 Octobris.

Stanislaus Johannis de Wylkolaz dioc. Cracouiensis s. t. 16 Octobris.

Marcus Johannis de Grabow dioc. Posnaniensis s. t. 16 Octobris.

Georgius Georgy de Chwalschyn dioc. Pragensis s. t.

Johannes Johannis de Wratislauia s. t. 16 Octobris.

Laurencius Martini de Myslymycze dioc. Cracouiensis a. 2 gr. 16 Octobris.

Nicolaus Stanislai de Bochnya dioc Cracouiensis s. 16 Octobris t.

Stanislaus Marcy de Dambrowko dioc. Plocensis s. t. 17 Octobris.

Jacobus Martini de Chocyacyno dioc. Plocensis s. 17 Octobris.

In Rectoratu nono venerabilis viri magistri Mathie de Cobilino, Sacre theologie professoris, lectoris ordinarii eiusdem commutacione hyemali hy sunt intitulati anno domini Millesimo quadringentesimo nonagesimo primo.

(*p. 379 a.*)

Nicolaus . . . .[1]) de Melzumen s. 4 gr.
Petrus Laurency de Cracouia s. 4 gr.
Georgius Stanislai de Dambrowa s. 4 gr.
Andreas Martini de Siradia s. 4 gr.
Johannes Johannis de Lincz s. 4 gr.
Petrus Petri de Schimchen s. 4 gr.
Paulus Simonis de Wnlferczansen s. 4 gr.
Rudolphus Rudolphi de Glaris s. 4 gr.
Andreas Egidy de Schebnycia s. t.
Jacobus Johannis de Cracouia s. t.
Christoforus Nicolai de Zagano s. 4 gr.
Mathias Jacobi de Thorau s. t.
Johannes Leonardi de Slopua s. 4 gr.
Stephanus Ladislai de Podmanyn s. 4 gr.
Johannes Johannis de Bistricia s. 4 gr.
Johannes Johannis de Caschowia s. 4 gr.
Cristinus Nicolai de Wakstat s. t.
Stanislaus Hannus Scholcz de Cracouia s. t.
Ignacius Georgy de Balerg s. 4 gr.
Petrus Vincency de Stralen s. 4 gr.
Johannes Gregory de Stralen s. 4 gr.
Michael Cristini de Zawalewo s. 4 gr.
Adam Petri de Stralen s. 4 gr.
Mathias Johannis de Magnoschewo s. $3^1/_2$ gr.

(*p 380 a.*)

Petrus Pauli Olsthinzky s. t.
Jozeph Johannis de Stampow s. 2 gr.
Stanislaus Johannis de Gdano s. t.
Stanislaus Alexandri de Wyeliczka s. t.
Andreas Johannis de Ponyeczszko s. 4 gr.
Johannes Johannis de Dobrzicze s. 2 gr.
Andreas Johannis de Sobolowo s. t.
*Nicolaus Nicolai de Thuronia s. t. (*Copernicus*).
Johannes Stanislai de Cyrzszko s. 4 gr.
Georgius Nicolai de Lapispatagk s. 5 gr.
Johannes Johannis de Grebow s. t.
Johannes Stanislai de Sambor s. 4 gr.
Baltazar Johannis de Nowadomo s. t.
Dominicus Johannis de Wratislawia s. 4 gr.
Stanislaus Johannis de Sulkow s. t.
Johannes Johannis albi sartoris s. t.
Thomas Thome de Waczka s. t.
Albertus Mathie de Swaroczino s. te
Georgius Egidy Mimer de Schebnycia s. 4 gr.
Andreas Martini de Wroczimowicz. s. t.
Anthonius Cherisher Michaelis....[2]) s. 4 gr.
Michael Johannis de Transsiluania s. 4 gr.

---

[1]) Vacuum.
[2]) Vacuum.

Thomas Laurency de Hirst s. 4 gr.
Barnabas Petri de Lippa s. 4 gr.
Andreas Nicolai de Thorun s. 4 gr.
Nicolaus Stanislai Podczachy s. 4 gr.
Johannes Mathie de Bentsch s. 4 gr.
Vicencius Vlrici de Greyffinbergk s. 4 gr.
Johannes Johannis de Zorawia s. 4 gr.
Cunradus Johannis de Curia Regnitz s. t.
Henricus Henrici de Thorun s. 4 gr.
Petrus Johannis de Basilea s. 4 gr.
Mathias Georgy de Swadnycz s. 4 gr.
Stephanus Johannis de Ratispona s. 4 gr.
Petrus Johannis de Reszel s. 4 gr.
Thomas Mathie de Elburg s. t.
Jacobus Georgy de Thorun s. t.
Martinus Johannis de Reszel s. t.
Mathias Nicolai de Cranstat s. t.

(*pag. 381 a.*)

Albertus Conradi de Pernyk s. t.
Nicolaus Michaelis de Gosthin s. 4 gr.
Nicolaus Stanislai de Kazimiria s. t.
Johannes Petri de Cracouia s. t.
Bernhardus Herhardi de Nagolth s. 2 lat. gr.
Simon Johannis de Pnyewy s. t.

A. D. 1492.

In Rectoratu quarto reuerendi patris domini Johannis de Lathoschin Sacretheologie et decretorum doctoris, canonici et officialis Cracouiensis generalis isti sunt intitulati de anno domini Millesimo quadringentesimo nonagesimo secundo.

(*p. 381 a.*)

Lavrencius Johannis de Prebis dioc. Misnensis septima mensis May 4 gr. s.
Nicolaus Ade de Lamberk dioc. Wratislauiensis 4 gr. s.
Bernhardus Egidy de Lubschicz dioc. Olomunczensis s. 4 gr.
Jacobus Severini de Lubschycz dioc. Olomunczensis 4 gr. s.
Valentinus Mathei de Lubschicz dioc. Olomuncensis 4 gr. s.
Bartolomeus Vecenslai de Cromlowia s. t.
Vlricus Oswaldi de Hallis de Svenia s. t.
Casper Johannis de Cravtem s. t.
Sebastianus Nicolai de Cracouia s. 4 gr.
Lazarus Mathie de Cracouia s. 4 gr.
Johannes Mathie de Sandecz dioc. Cracouiensis s. t.
Benedictus Andree Foris de Varadino dioc. Varadiensis s. 4 gr., 1 pro sapiencia.
Symon Gregory Gellien de Tharnocz dioc. Agriensis s. 4 gr.
Johannes Valentini de Kessy dioc. Strigoniensis s. 4 gr.

(*p. 382 a.*)

Sigismundus Henrici de Sztenauia dioc. Wratislauiensis 4 gr. s.

Bernhardus filius Melchior de Sztenauia dioc. Wratislauiensis 3 gr. s.

Casper Johannis de Sztenauia Wratislauiensis dioc. 3 gr. s.

Albertus Mathei de Pczew dioc. Poznaniensis 2 gr. s.

Martinus Nicolai de Mnyow dioc. Gneznensis 2 gr.

Lucas Andree de Sokolowo dioc. Plocensis 2 ½ gr. s.

Jacobus Johannis de Zalusky dioc. Plocensis 2 ½ gr. s.

Gregorius Jacobi de Konyn 2 ½ gr. s.

Johannes Sebastiani de Brzostek dioc. Cracouiensis s. t.

Martinus Johannis coctoris de Vyeliczka dioc. Cracouiensis s. t.

Martinus Jacobi de sancto Martino dioc. Strigoniensis 4 gr. s.

Georgius Mathei de Tribovia dioc. Olomunczensis 4 gr. s.

Albertus Stanislai de Vyschoczicze dioc. Cracouiensis s. t.

Nicolaus Jacobi de Vartha Gneznensis dioc. s. t.

Bernhardus Michaelis de Janykow dioc. Gneznensis t.

*Nicolaus Mathie de Thulischkow dioc. Gneznensis. *(Doctor Medidicine, peregrinus Rome ..... Magdalene probus homo).*

Andreas de Zakrzow Dobeslai filius Gneznensis dioc.

Johannes Alberti de Cracouia Cracouiensis dioc.

Albertus Nicolai de Lubovicze dioc. Gneznensis 1 ½ gr. s.

Georgius Nicolai de Camyona dioc. Poznaniensis (4 gr.) s. t.

Cristoforus Frederici Pigner ex Erbendorff dioc. Ratisponensis 3 gr. s.

Cristoforus Viti Paur ex Erbendorf dioc. Ratisponensis 3 gr. s.

Stanislaus Stanislai de Buk dioc. Poznaniensis 2 gr. s.

Jahannes Johannis de Herbipoli dioc. Herbipolensis 4 ½ gr. s.

Mathias Nicolai de Grodno dioc. Vilnensis 3 gr. s.

Jacobus Mathie de Cosznyno dioc. Plocensis 3 gr. s.

Mathias Mathie de Wratislauia eiusdem dioc. 3 gr. s.

Johannes Venceslai de Rachembach dioc. Wratislauiensis 3 gr. s.

Paulus Johannis de Colho dioc. Gneznensis 2 gr. s.

Bartholomeus Georgy de Bocholcz dioc. Misnensis 3 gr. s.

Bartholomeus Stanislai de Cracovia s. 2 gr.

Florianus Pauli de Cracovia s. 2 gr.

Thomas Jacobi de Leniczyn dioc. Poznaniensis 8 gr. s.

Nicolaus de Thursego dioc. Constanciensis 3 gr. s.

Vigandus de Argentina dioc. Argentinensis 3 gr. s.

Albinus Johannis Colo dioc. Mysnensis 2 gr. s.

Apicius Mathie de Lucko dioc. Misnensis 2 gr. s.

Johannes Johannis de Goben dioc. Misnensis 2 gr. s.

Johannes Erasmi de Szebnicia t. s.

Melchior Andree de Rastimberg t. s.

Bernhardus Luce de Gdano dioc. Wladislauiensis t. s.

Mathias Martini de Msczonow t. s.

Jodocus Resek Anthony de Brethen dioc. Spirensis 3 gr. s.

Martinus Petri Slay dioc. Misnensis s. t.

Jacobus Sigismundi de Argentina dioc. Argentinensis 2 gr. s.

Jeronimus Pauli de Glogouia dioc. Wratislauiensis 2 gr. s.

Petrus Hober Rudolphi de Vinderthur dioc. Constanciensis t.

Bernhardus Mathei de Krancz dioc. Wratislauiensis s. t.

Anthonius Nicolai de Grinstath dioc. Vermaciensis s. t.

Vendelimus Leonardi de Genen dioc. Augustensis s. t.

Henricus Henrici de Bewmden dioc. Constanciensis s. t.

(p. 383 a.)

Jacobus Conradi de Danberkenixhoben dioc. Herbipolensis s. t.

Sebastianus Johannis de Danberkenixhoben dioc. Herbipolensis s. t.

Kylianus Burcardi de Damberkenixhoben dioc. Herbipolensis s. t.

Jacobus Jacobi de Putelstath dioc. Maguntinensis s. t.

Florianus Nicolai de Gomolino dioc. Gneznensis t. s.

Casper Mathie de Boleslavia dioc. Wratislauiensis s. 4 gr.

Gregorius Stanislai de Trzebochow dioc. Wladislauiensis t. s.

Paulus Bon de Buda dioc. Vesperimiensis 4 gr. s.

Johannes Pauli de Przedbor dioc. Gneznensis 2 gr. s.

Johannes Mathie de Nouavyesz dioc. Poznaniensis 2 gr. s.

Petrus de Wschoua dioc. Poznaniensis 2 gr. s.

Henricus Caspari Kelen de Babenhausen dioc. Augustensis 4 gr. s.

Petrus Augustini de Nouoforo dioc. Poznaniensis 3 gr. s.

Mathias Mathie de Gdano dioc. Wladislauiensis 3 gr. s.

Albertus Petri de Gdano dioc. Wladislauiensis 3 gr. s.

Mathias Georgy de Wratislauia dioc. eiusdem 3 gr. s.

Benedictus Johannis de Monte Regio dioc. Zambiensis 3 gr. s.

Michael Johannis de Oppauia dioc. Olomucensis 3 gr. s.

Volfgangus Sixti de Burcaus de Bauaria dioc. Zalczburgensis 4 gr. s.

Erhardus Johannis de Thurrego dioc. Constanciensis s. t.

Johannes Johannis de Kothwicz dioc. Stolpensis s. t.

Adam Vrsi de Zolodria dioc. Losnensis s. t.

Cristannus Johannis de Zolodria dioc. Losnensis s. t.

Jacobus Johannis de Thyczin 11 ternarios s., dioc. Premisliensis.

Petrus Nicolai do Koziri dioc. Poznaniensis 2 lat. s.

Blasius Venceslai de Thin dioc. Pragensis s. t.

Laurencius Michaelis de Swin dioc. Pragensis s. t.

Ambrosius Dionisy de Juderbok dioc. Bramburgensis s. t.

Andreas Nicolai de Slaycz dioc. Misnensis s. t.

Georgius Petri de Szweydnicz dioc. Wratislaviensis 4 gr. s.

Venceslaus Petri de Lamberg dioc. Wratislauiensis s. t.

Osualdus Johannis de Kemnicz dioc. Misnensis 2 gr. s.

Petrus Johannis de Kvnyno s. 2 gr.

Albertus Johannis de Strobyschouicze s. 2 gr.

Johannes Thome de Cremnicia dioc. Strigoniensis 3 gr. s.

Leonardus Stanislai de Parsznyczow dioc. Gneznensis t. s.

Michael Vlrici de Presheth dioc. Wratisponensis 2 gr s.

Georgius Andree de Bayden 2 gr. s. dioc. Ratisponensis.

Johannes Theodrici de Zlothhouo dioc. Wladislauiensis s. 4 ternarios.

Anthonius Henrici de Lindow dioc. Constanciensis 2 gr. s.

Nicolaus Johannis Burger de Vangen dioc. Constanciensis 2 gr. s.

Sbigneus Nicolai de Magnuschow dioc. Gneznensis s. 3 gr.

Albertus Dauidis de Monte regio dioc. Sambiciensis 3 gr. s.

Gregorius Gregory de Gdano dioc. Gneznensis s. 3 gr.

Martinus Georgy de Monte Mellis dioc. Albensis 3 gr. s.

Maternus Johannis de Megyesz dioc. Albensis s. 3 gr.

Sigismundus Jacobi de Ibosdorff dioc. Albensis s. 3 gr.

Paulus Gregory Gebel de Leuczouia dioc. Strigoniensis 3 gr. s.
Stefanus Vszwagi de Kerepyecz dioc. Agriensis 3 gr. s.

(p. 384 a.)

Paulus Gregory Gebel de Leuczouia in Scepus dioc. Strigoniensis 3 gr. s.
Johannes Johannis de Mauczinicza dioc. Crac. 2 gr. s.
Petrus Michaelis de Turobyn dioc. Chelmensis 2 gr. s.
Petrus Petri Rechsturf dioc. Albiensis 3 gr. s.
Georgius Mathie de Pasdycz dioc. Agriensis 3 gr. s.
Symon Georgy de Sehecz dioc. Agriensis 3 gr. s.
Georgius Johannis de Brzescze dioc. Luceoriensis 3 gr. s.
Johannes Donati de Francfordia dioc. Lubucensis 3 gr. s.
Johannes Jacobi de Calo dioc. Misnensis 3 gr. s.
Thomas Jacobi de Vidaua dioc. Gneznensis 2 gr. s.
Johannes Johannis de Dorna dioc. Culmensis s. t.
Stephanus Martini de Berexhas dioc. Strigoniensis 2 gr. s.
Andreas Stanislai de Ropczicze dioc. Cracouiensis t. s.
Gregorius Nicolai de Engedino dioc. Albensis 3 gr. s.
Andreas Stephani de Bistricia dioc. Albensis 3 gr. s.
Lucas Thome de Arida Rippa 3 gr. s. dioc. Albensis.
Lucas Joachim de Canth dioc. Wratislauiensis 3 $^1/_2$ gr. s.
Martinus Andree de Vilna eiusdem dioc. 4 gr. s.
Johannes Sigismundi de Lantherzhavzen dioc. Herbipolensis.
Georgius Nicolai de Schirdthin dioc. Ratisponensis.
Jacobus Johannis de Vormidia dioc. Wormiensis s. (4 gr.) t.
Martinus Nicolai de Janovia dioc. Wratislaviensis s. t.
Andreas Andree de Vormidia dioc. Vormiensis s. t.
Vilhelmus Vilhelmi de Gdano dioc. Wladislaviensis s. t.
Cristoforus Nicolai de Monako dioc. Ratisponensis t. s.
Johannes Nicolai de Lelow dioc. Cracouiensis s. t.
Anthonius Johannis de Vyeliczka 3 gr. s.
Johannes Johannis de Cracouia 2 gr. s.
Nicolaus Johannis de Wraynstath dioc. Wratislauiensis 3 gr. s.
Nicolaus Mathei de Haynouia dioc. Wratislauiensis 3 gr. s.
Vincencius Valentini de Rupes dioc. Albensis t. s.
Caspar Stanislai de Wratislauia 2 gr. s.
Melchior Bartholomei de Glogouia dioc. Wratislauiensis 4 gr. s.
Stanislaus Caspari de Lanczuth dioc. Premisliensis t. s.
Johannes Martini de Leopoli dioc. Leopoliensis t. s.
Dominicus Johannis de Craconia t. s.
Erasmus Johannis de Cracouia 5 gr. s.
Georgius Johannis de Cracouia s. 5 gr.
Philippus Johannis Oppenhen dioc. Maguntinensis 4 gr. s.
Johannes Popel de Wratislauia, Casperi filius, 2 gr. s.
Gerhardus Gerhardi de Lipsk dioc. Misnensis 4 gr. s.
Johannes Johannis Szworcz de Vyelun Gneznensis dioc. s. t.
Bartholomeus Michaelis de Schamotuli 2 gr. s.
Johannes Gerandi de Sampolna dioc. Gneznensis 1 $^1/_2$ gr. s.
Petrus Johannis de Noua Nyeschowa dioc. Wladislauiensis.
Martinus Martini Jaklecz de Gubyn 2 gr. s.
Martinus Martini Kay de Gubyn dioc. Wratislauiensis 2 gr. s.
Stephanus Johannis de Tharnauia dioc. Strigoniensis 2 gr. s.

Andreas Benassy de Gosthkouo dioc. Plocensis 2 gr. s.
Michael Stephani de Brumyn Poznaniensis dioc. 4 gr. s.
Eustachius Michaelis de Rambyerthouo 4 gr. s.
Jacobus Johannis de Luthomyrsko Gneznensis dioc. 3 gr. s.
Leonardus Leonardi Scheling de Beya Mersburgensis dioc. 2 gr. s.
Leonardus Johannis Meyersz de Velkerch Curensis dioc. 2 gr. s.
Albertus Raphaelis de Michow s. t.
Johannes Johannis de Padligora dioc. Wratislauiensis 2 gr. s.
Johannes Johannis de Obernburg Maguntinensis dioc. 2 gr. s.
Mathias Jacobi de Wyesen Augustensis dioc. 2 gr. s.
Albertus Johannis de Badowo Poznaniensis dioc. 2 gr. s.
Johannes Jacobi de Louicz Gneznensis dioc. 2 gr. s.
Mathias Johannis de Slupno Plocensis dioc. 2 gr. s.
Johannes Nicolai de Nouemijasto Plocensis dioc. 2 gr. s.
Laurentius Nicolai de Vidzin dioc. Poznaniensis 2 gr. s.
Johannes Meke de Grunberg Wratislauiensis dioc. 1 gr. s.
Blasius Fabiani Zolthan de Czeppe dioc. Albensis 4 gr. s.
Mathias Nicolai vexiliferis Siradiensis de Kwyathkovicze dioc. Gneznensis,
Johannes eiusdem Nicolai filii soluerunt totum.
Martinus Stanislai de Zarki Cracouiensis dioc. s. t.
Philippus Stanislai de Cosznyno dioc. Poznaniensis 3 gr. s
Michael Stanislai de Cosznyno 3 gr. s.
Jeronimus Johannis de Volnach dioc. Constanciensis 3 gr. s.

In quinto Rectoratu eiusdem venerabilis et egregy magistri Johannis de Lathoszin, Sacre theologie et decretorum doctoris, canonici Cracouiensis etc., ad quem est canonice reelectus, commutacione hiemali feria tercia in die sancti Galli anno domini 1492 infrascripti sunt intitulati.

(p. 385 a.)

Vlricus Johannis de Arow dioc. Constanciensis s. t.
Andreas Bernhardi de Rothvila dioc. Constanciensis s. t.
Stephanus Clementis de Schidlow 3 gr. s.
Johannes Jacobi de Szweydnycz Wratislaviensis dioc. t. s.
Laurentius Petri de Cilenczik Wratislauiensis dioc. t. s.
Caspar Cristofori de Glogouia Wratislauiensis dioc. t. s.
Gabriel Johannis de Fraystath Wratislauiensis dioc. s. t.
Nicolaus Alberti de Noua Sandecz s. t.
Horosius Venceslai de Bladen Olomucensis dioc. 4 gr. s.
Nicolaus Johannis de Nissa Wratislauiensis dioc. 1 lat. gr. s.
Valentinus Thome de Vancida dioc. Albensis 6 gr. s.

Stephanus Valentini de Quinque ecclesiis Quinquecclesiensis [dioc.] 6 gr. s.
Johannes Stephani de Simidlo Vesprimiensis dioc. 6 gr. s.
Nicolaus Petri de Mady Varadiensis dioc. 6 gr. s.
Symon Elie de Varadya Cenadiensis dioc. 6 gr. s.

(p. 386 a.)

Franciscus Radnothi de Nathapholo dioc. Agriensis 4 gr. s.
Nicolaus Vorff Johannis filius de Copyenicza 3 gr. s.
Petrus Johannis de Volya 4 gr. s.
Mathias Alberti de Poznania t. s.
Bartholomeus Mathie de Calisch 2 gr. s.
Martinus Michaelis de Janow 2 gr. s.
Johannes Georgy de Wratislauia t. s.
Gregorius de Osd 4 gr. s.
Johannes Sigismundi de Noskow 2 gr. s.
Johannes Nicolai Carle de Cracouia, Nicolaus Nicolai Carle de Cracouia — germani, soluerunt t.
Raphael Philippi de Swecia ciuitate Habo 4 gr. s.
Thomas Nicolai de Canthy 4 gr. s.
Johannes Johannis de Gdano 4 gr. s.
Johannes Ade de Calo 4 gr. s.
Stephanus Laurency de Wratislauia 4 gr. s.
Johannes Johannis de Domastow.
Michael Michaelis de Monte Regio 2 gr. s.
Valentinus Bernhardi de Zegano 2 gr. s.
Stanislaus Symonis de Bidgostia s. t.
Albertus Andree de Calisch t. s.
Johannes Johannis de Fraustath s. t.

Johannes de Transsiluania alias de Cwlą s. 2 gr.
Johannes Stanislai de Jasszel s. t.
Joseph de Quinque ecclesiis alias de sancta Trinitate 4 gr.
Blasius de Zarosch Pathak de dioc. Agriensi 4 gr.
Johannes de Raboyady s. t.
Symon de Insula Christiana, Johannes de Eyengeth, Michael de Eyengyedzyno, Lucas de Eyengyedzyno, Paulus de Cracow — soluerunt per 4 gr.
— In absencia domini Rectoris sub doctore Valentino de Ilkusch tunc Vicerectore hy sunt intitulati.
Johannes Stephani de Sekelvasarhel 3 gr. s., dioc. Albensis.
Johannes Stanislai de Brzozow s. t., Premisliensis dioc.
Vrbanus Johannis de Lampicze Plocensis dioc. 4 gr. s.
Gregorius Petri de Myednyewicze Poznaniensis dioc. s. t.
Bartholomeus Pauli de Olsthin s. t.
Andreas Zacharie de Bolemow dioc. Gneznensis s. 2 gr.
Adam Johannis de Ivnyeczsko dioc. Plocensis s. 2 gr.
Johannes Gregory de Riuulo dominarum dioc. Agriensis s. t.
Johannes Thome de Szyedlyecz s. t.

(p. 387 a.)

Stanislaus Martini Skothniczsky de Scothnyky dioc. Cracouiensis s. t.
Symon Michaelis do Engedino t. s.
Jacobus Zavissy de Dambrowka dioc. Gneznensis s. t.
Andreas Stanislai Myedzigorsky de Vislicia 3 gr. s.

Sebastianus Jacobi Palfi de Calmancze 2 gr. s.
Michael Symonis de Barania 2 gr. s.
Augustinus Mathie de Alba Jula dioc. Albensis s. 2 gr.
Mathias Laurency de Grinberg dioc. Wratislauiensis 4 gr. s.
Jacobus Jacobi de Przelank s. t.
Georgius Johannis Nimcz de Nissa 3 gr. s.
Petrus Petri de Wratislauia 3 gr. s.
Johannes de Svndo Mathei Barnabe dioc. Vaciensis 3 gr. s.
Gregorius Simonis de Sand dioc. Vaciensis s. 3 gr.
Johannes Cosme de Mucia dioc. Quinqueecclesiensis s. 3 gr.
Johannes Barnabe de Mucia dioc. Quinqueecclesiensis s. 3 gr.
Mathias Ambrosy de Tarnolcz dioc. Agriensis s. 2 gr.
Adam Bartholomei de Tharnow s. t.
Stanislaus Henrici de Camyenyecz t. s.
Stanislaus Nicolai de Cracouia 2 gr. s.
Bartholomeus Martini de Chelmicze 2 gr. s.
Andreas Mathie de Chodupky 2 gr. s.
Gregorius Johannis de Pyandziczow s. t.
Martinus Johannis de Kazimiria s. t.
Valentinus Cocz Michaelis de Wratislauia t. s.
Jeronimus Johannis Breyer de Wratislauia t. s.
Mathias Jacobi Lalbir de Wratislauia t. s.
Stefanus Nicolai Gasnar de Bamberga t. s.
Johannes Nicolai de Ossuchouo t. s.
Laurentius Mathie de Neymerg alias de Nouoforo t. s.
Gregorius Gabrielis de Leubaw de Prusia t. s.
Martinus Nicolai de Kezemberg t. s.
Jodocus Mathie de Monte regali de Prussia t. s.
Mathias Johannis Gayslingen de Swecia t. s.
Conradus Cristanni de Lendaw t. s.
Paulus Symonis de Elbing de Prussia t. s.
Georgius Hugonis de sancto Gallo de Swenia t. s.
Adam Nicolai de Thorun t. s.
Baltasar Martini de Thorun t. s.
Sigismundus Nicolai de Coszle t. s.
Georgius Pauli de Wratislauia 6 gr. s.
Andreas Bartholomei de Wratislauia 4 gr. s.
Georgius Petri de Nouoforo 5 gr. s.
Baltasar Conradi de Legnycz 6 gr. s.
Jacobus Stanislai de Chliny 4 gr. s.
Andreas Mathie de Szyeprcz 4 gr. s.
Stanislaus Johannis de Szabno t. s.
Johannes Jacobi de Ribye t. s.

(p. 388 a.)

Nicolaus Johannis de Olsteth t. s.
Casper Petri de Ethenstath t. s.
Richardus Herardi de Talmesfelth s. t.
Johannes Przeczlai de Lovicz 4 gr. s.
Nicolaus Johannis Myschkowsky, Leonardus Johannis Miskowski } fratres de Besthwyna t. s.
Nicolaus Georgy de Grodzecz s. t.
Petrus Stanislai de Scarbimiria s. t.
Seraphin Sigismundi de Lubzina t. s.
Johannes Johannis de Tharnow t. s.
Matheus Augustini de Frestemberg 6 gr. s.
Severinus Donati de Calo 6 gr. d.
Erasmus Johannis Bek de Cracouia t. s.
Georgius Georgy Mornsteyn de Cracouia t. s.
Jacobus Jacobi de Ragow t. s.

A. D. 1493.

Primus Rectoratus venerabilis et egregy magistri Johannis de Sthanyschevycze, professoris Sacretheologie, canonici sancti Floriani, commutacione estiuali sancti Adalberti videlicet de anno domini 1493 infrascripti sunt intitulati.

(p. 388.)

Georgius de Gyula Blasy dioc. Varadiensis 4 gr. s.
Johannes Johannis de Szroky dioc. Lepoliensis s. 4 gr.
Johannes Thome de Kazok dioc. Quinquecclesiensis s. t.
Simon Arnolphi de Premislia dioc. eiusdem s. t.
Laurencius Laurency de Hemonna dioc. Agriensis s. t.
Georgius Martini de Nyszkolcz dioc. Agriensis s. t.
Petrus Johannis de Physescher dioc. Agriensis s. 3 gr.
Conradus Henrici de Goslaria dioc. Helismensis s. t.
Conradus Conradi de Bibrach dioc. Constanciensis s. t.
Nicolaus Appolinaris de Herbipoli dioc. Herbipolensis s. t.
Johannes Henrici de Herbipoli dioc. Herbipolensis s. t.
Gregorius Johannis de sex ciuitatibus dioc. Misnensis s. t.
Nicolaus Gregory de Lyssa dioc. Wratislauiensis s. t.
Nicolaus Andree de Thuschyn dioc. Gneznensis s. t.
Felix Stanislai de Chrzanovycze dioc. Gneznensis s. t.
Johannes Nicolai de Opol dioc. Wratislauiensis s. 4 gr.
Jacobus Jacobi de Thempefelth dioc. Wratislauiensis s. 2 gr.
Antonius Pauli de Vlyak dioc. Agriensis s. 3 gr.
Johannes Petri de Krayczburk dioc. Wratislauiensis s. 2 gr.
Melchier Michaelis de Medzyesch dioc. Albiensis s. 3 gr.
Jeronimus Abrahe de Pultowszko dioc. Plocensis s. 4 gr.
Laurencius Andree de Brega dioc. Wratislauiensis s. 3 lat.
Gregorius Christofori de Liblav dioc. Cracouiensis s. 3 lat.
Thomas Martini de Krykyeri dioc. Strigoniensis s. 4 gr.
Georgius Ladislai de Lupocz dioc. Strigoniensis s. 4 gr.
Johannes Mathie de Gyola dioc. Agriensis s. 4 gr.
Nicolaus Stanislai de Vyszokynye dioc. Gneznensis s. t.

(p. 389 a.)

Andreas Johannis de Erded dioc. Strigoniensis s. 4 gr.
Michael Mathei de Zond dioc. Vaciensis s. 4 gr.
Matheus Emerici de Kyevyesth dioc. Agriensis s. 4 gr.
Johannes Georgy de Strelen dioc. Wratislauiensis s. 3 gr.
Valentinus Jodoci de Lanczuth dioc. Premisliensis s. 4 gr.
Erasmus Bartholomei de Grayfemberg. dioc. Wratislaviensis s. t.
Andreas Johannis de Radom dioc. Cracouiensis s. t.
Gregorius Gregory de Novoforo dioc. Wratislauiensis s. t.
Gregorius Luce de Polayevycze dioc. Cracouiensis s. 4 gr.

Cristoferus Valentini de Jaur dioc. Wratislauiensis s. t.
Paulus Michaelis de Cibinio dioc. Agriensis s. t.
Andreas Frederici de Bibarth dioc. Herbipolensis s. t.
Virgilius Petri de Lewbna dioc. Salczpurgensis s. t.
Georgius Johannis de Bybarth dioc. Herbipolensis s. t.
Johannes Johannis de Kralszem dioc. Herbipolensis s. t.
Johannes Venceslai de Wratislauia arcium liberalium baccalarius, Vigenne promotus, nostre Universitati incorporatus s. t.
Stanislaus Stanislai de Cracouia balistatoris dioc. eiusdem s. 3 gr.
Georgius Mathei de Juchin dioc. Brixinensis s. t.
Michael Nicolai de Costen dioc. Posnaniensis s. t.
Vendelinus Jodoci de Heidelburga dioc. Vrmaciensis s. t.
Alexander Andree de Costen dioc. Posnaniensis s. 4 gr.
Jacobus Burhardi de Callis s. t.
Valentinus Nicolai de Sthethin s. t.
Mathias de Bylynye dioc. Gnesnensis s. 1 lat.
Petrus de Czasthoschovycze dioc. Cracouiensis s. 1 lat.
Vitus Nicolai de Brunna dioc. Olomunicensis s. 4 gr.
Johannes Petri de Brunna dioc. Olomunicensis s. t.
Achacius Andree de Cznayma dioc. Olomunicensis s. t.
Procopius Johannis de Kalysch dioc. Pragensis (*s*) s. t.
Caspar Nicolai de Pranschnycz dioc. Wratislauiensis s. t.
Jeronimus Nicolai de Wratislauia dioc. Wratislav. s. t.
Georgius Simonis de Glogouia dioc. Wratislav. s. t.
Nicolaus Johannis de Cracouia dioc. Cracouiensis s. t.
Petrus Stanislai de Cracouia dioc. Cracouiensis s. t.
Martinus Pauli de Casschouia dioc. Strigoniensis s. t.
Johannes Ambrosy de Mathkryerus dioc. Vaciensis s. 4 gr.
Matheus Andree de Mathkyerus s. 4 gr.
Nicolaus Mathie de Sochaczew dioc. Poznaniensis s. t.
Nicolaus Martini de Isdebno dioc. Posnaniensis s. t.
Nicolaus Michaelis de Pyotrkovycze dioc. Cracouiensis s. t.
*Jacobus Johannis de Obornyky dioc. Posnaniensis s. 4 gr.
Stanislaus Nicolai de Rzgow dioc. Gneznensis s. t.
Adam Nicolai de Vislicia dioc. Cracouiensis s. 4 gr.
Martinus Alberti de Szmogorzow dioc. Gneznensis s. 4 gr.
Petrus Nicolai de Janykovycze dioc. Gneznensis s. 4 gr.
Stanislaus Stanislai de Pylcza dioc. Cracouiensis s. 3 gr.
Valentinus Nicolai de Pylcza dioc. Cracouiensis s. 3 gr.
*Johannes Procopy de Schadek dioc. Gnesnensis s. 2 gr. (*doctor medicine*).
Nicolaus Gregory de Kruszno dioc. Gnesnensis s. 4 gr.
Bartholomeus Johannis de Pothulycze dioc. Posnaniensis s. 3 gr.

(*p. 390 a.*)

Stanislaus Nicolai de Sochaczew dioc. Póznaniensis s. t.
Johannes Nicolai de Wratislauia s. 2 gr.
Thomas Johannis de Hugansteyn dioc. Rosumbergensis s. 1 gr.
Martinus Johannis de Hugansteyn dioc. Rosumbergensis s. 1 gr.
Nicolaus Gregory de Tharnow dioc. Cracouiensis s. 2 gr.
Bernhardus Petri de Zamoszeg dioc. Transsiluanensis s. t.

Johannes Alberti magni de Ladhaza dioc. Agriensis s. t.
Ambrosius Johannis de Dewa dioc. Albensis s. 1 gr.
Mathias Johannis de Simonis villa dioc. Strigoniensis s. t.
Paulus Benedicti de Stholpaczan dioc. Strigoniensis s. 4 gr.
Johannes Simonis de Kazimiria dioc. Cracouiensis s. 1. gr.
Johannes Gabrielis de Rogoszno dioc. Gneznensis s. 4 gr.
Johannes Stanislai de Dzykow privignus magnifici domini Spithkonis, palatini Cracouiensis, dioc. Premisliensis s. t.
Johannes Nicolai de Morawszko dioc. Premisliensis s. t.
Johannes Nicolai de Panthelovicze dioc. Premisliensis s. 2 gr.
Nicolaus Stephani de Vrządow dioc. Cracouiensis s. 2 gr.
Stanislaus Stanislai de Vythkovycze dioc. Cracouiensis s. 1 lat.
Stanislaus, Nicolaus, Andreas } Derslai de Szmagorzow s. t.
Nicolaus Johannis de Yaszeno s. 4 gr.
Andreas Johannis de Gyzycze s. 4 gr.
Andreas Johannis de Ranczky s. 4 gr.
Johannes Alberti de Sczythnyky nichil.
Martinus Jacobi de Raczlawky dioc. Posnaniensis s. 4 gr.
Nicolaus Johannis de Miglitcz dioc. Olomunicensis s. t.
Jeronimus Mathie de Kalysch dioc. Gneznensis s. t.
Nicolaus Stanislai de Sochaczew dioc. Posnaniensis s. 2 gr.
Georgius Thome de Kalysch s. 4 gr.
Johannes Johannis de Lublin dioc. Cracouiensis s. t.
Nicolaus Luce de Guthstad dioc. Varmiensis s. t.
Paulus Johannis de Gdano dioc. Wladislauiensis s. t.
Johannes Johannis de Krzykoszy dioc. Cracouiensis s. 4 gr.
Andreas Georgy de Tszchiannia dioc. Cracouiensis s. 4 gr.
Cristoforus Cristofori de Brunna arcium liberalium baccalarius Vigenne promotus nostre Vniuersitati incorporatus s. t.
Nicolaus Johannis de Hamberga dioc. Ratisponensis s. 2 gr.
Johannes Preslai Szlavynszky dioc. Gneznensis s. 8 gr.
Cristoforus Valentini de Kothwycz dioc. Misnensis arcium liberalium baccalarius Colonie promotus nostre Vniversitati incorporatus s. t.
Bartholomeus Simonis de Thorun s. 8 gr. alias t.
Georgius Germani de Vylna dioc. eiusdem s. t.
Erasmus Johannis de Croszna dioc. Premisliensis s. 2 gr.
Blasius Stephani de Kemesch dioc. Quinqueecclesiensis s. t.
Stephanus Jacobi de Kvyhyd dioc. Quinqueecclesiensis s. 2 gr.
Paulus Mathei de Nagoth dioc. Agriensis s. t.
Nicolaus Nicolai de Sixo dioc. Agriensis s. t.
Johannes Andree de Buda dioc. Strigoniensis s. t.
Helias Petri de Athya dioc. Quinqueecclesiensis s. 3 gr.
Georgius Hermanni de Stafelstein dioc. Bombergensis s. 4 gr.
Jacobus Petri de Kazimiria nichil d.

(p. 391 a)

Petrus Gregory de Syrakow dioc. Posnaniensis s. 3 gr.
Michael Jacobi de Kesmark dioc. Igorati (*s*) s. 3 gr.
Georgius Petri de Moszczyska dioc. Premisliensis s. 4 gr.

Franciscus Gregory de Oppavia dioc. Olomunicensis s. 2 lat.

Jacobus Johannis de Ratibor dioc. Wratislauiensis s. 1 gr.

Valentinus Petri de Ratibor dioc. Wratislauiensis s. 1 gr.

Ambrosius Georgy de Herczbergk dioc. Mysnensis s. 2 gr.

Johannes Mathie de Glocz dioc. Pragensis s. 2 gr.

Mathias Stanislai de Seczemyn dioc. Gneznensis s. t.

Johannes Dominici de Vyszegrad dioc. Plocensis s. t.

Laurencius Mathie de Myedzylyeszye dioc. Plocensis s. t.

Petrus Nicolai de Ploczka dioc. Plocensis s. t.

Swyathoslaus Pauli de Dzyrzgow dioc. Plocensis s. t.

Johannes Martini de Nissa dioc. Wratislauiensis s. 3 gr.

Felix Mathie de Lelow dioc. Plocensis s. 8 gr.

Johannes Ade de Vylna dioc. Vylnensis s. 8 gr.

Anthonius Benedicti de Podolino dioc. Vngaricalis (*s*) s. 2 gr.

Felix Johannis de Schydlow nichil.

Jacobus Johannis Schypyk de Lyw clericus Poznaniensis s. 2 lat.

Mathias Martini de Gothkow Plocensis dioc. s. t.

Nicolaus Alberti de Schochaczew dioc. Poznaniensis d. 4 gr.

Stanislaus Pauli de Yaszenye dioc. Ploczensis d. 2 gr.

Mathias Stanislai de Sochaczew dyoc. Poznaniensis d. 2 gr.

Nicolaus Nicolai de Opol dioc. Wratislauiensis d. t.

Matheus Petri de Zytthawia dioc. Pragensis d. 3 gr.

Stanislaus Johannis de Grodzecz dioc. Poznaniensis d. 3 gr.

Augustinus Johannis de Rosznawia dioc. Agriensis s. t.

Jacobus de Obrythe filius Johannis t. s.
Albertus Martini de Moglyno t. s.
Jacobus Petri de Byaluthy d. 3 gr.
} Plocensis dioc.

Mathias Alberti de Warka Poznaniensis dioc. d. 5 gr.

Johannes Jacobi de Nyezabythow Cracouiensis dioc. d. 3 gr.

Lucas Johannis de Poznania Poznaniensis dioc. d. 3 gr.

Stanislaus Petri de Nyechoprz Cracouiensis dioc. d. 3 gr.

Nicolaus Jacobi de Xyenycze Plocensis dioc. s. t.

Petrus Nicolai de Warschowia Poznaniensis dioc. s. 3 gr.

Mathias Mathie de Oszmyana dioc. Vylnensis s. t.

Albertus Stanislai de Warschowia Poznaniensis 3 gr. d.

Sigismundus Johannis de Roszkow Plocensis dioc. s. t.

Johannes Petri de Podolino dioc. Strigoniensis s. 2 gr.

Johannes Vlrici de Dreben dioc. Misznensis s. t.

(p. 392 a.)

Johannes Nicolai de Avrbach dioc. Newmburgensis s. t.

Johannes Oszwaldi de Zerechne dioc. Agriensis s. 2 gr.

Erhardus Johannis de Ebern dioc. Herbipolensis s. t.

Philipus Andree de Toronia dioc. Lobauiensis s. 4 gr.

Nicolaus Hermanni de Ebern dioc. Herbipolensis s. t.

Albertus Conradi de Bambergk dioc. Bambergensis s. 6 gr.

Theodricus Pauli de Kamenecz dioc. Wratislauiensis s. 6 gr.

Johannes Nicolai de Monteregio dioc. Zambiensis s. t.

Petrus Johannis Harthmuter Trocis Salczburgensis dioc. s. t.

Conradus Erhardi Mair Wuntmanspergk Kystetensis s. t.
Johannes Alberti Olangk s. t.
Leonardus Johannis Firczsman de Fuczslehyn dioc. Patauiensis s. t.
Thomas Laurency de Gowa dioc. Agriensis s. 3 gr.
Jacobus Mathie de Andrzeiow dioc. Craçouiensis s. t.
Nicolaus Stanislai Korithko dioc. Cracouiensis s. t.
Stanislaus Stanislai Korithko dioc. Cracouiensis s. t.
Bartholomeus Petri de Lippa Pragensis dioc. s. 4 gr.
Baltasar Martini de Nissa dioc. Wratislauiensis s. 3 gr.
Michael Stanislai de Domkovycze dioc. Gneznensis s. 4 gr.
Blasius Benedicti de Sbąschyn dioc. Poznaniensis s. t.
Blasius Stanislai de Stobnycza dioc. Poznaniensis s. 2 gr.
Jeronimus Michaelis de Gnezna dioc. Gneznensis s. 2 gr.
Johannes Casperi de Konisberg dioc. Sambiensis s. 3 gr.
Johannes Andree de Garvolyn dioc. Poznaniensis s. t.
Zauisius Johannis de Brzesczye dioc. Plocensis s. 4 gr.
Martinus Stanislai de Krasznystaw dioc. Chelmensis s. 2 gr
Bartholomeus Nicolai de Drumberg dioc. Caminensis s. t.
Valerius Vilhelmi de Rothwyla dioc. Constanciensis s. t.
Erasmus Cristofori de Monte Regio dioc. Caminensis s. t.
Bernhardus Jacobi de Monte Regio dioc. Caminensis s. t.
Laurencius Johannis de Glogovia dioc. Wratislauiensis s. 2 gr.
Lucas Johannis de Brodnycza dioc. Lubiciensis s. t.
Johannes Johannis de Strigouia dioc. Wratislauiensis s. 4 gr.
Mathias Petri de Varschovia dioc. Poznaniensis s. t.
Bernhardus Michaelis de Kalysch dioc. Gneznensis s. t.
Stephanus Andree de Gwncz dioc. Agriensis s. t.
Andreas Stephani de Casschovia dioc. Agriensis s. t.
Bernhardus Stanislai de Radochonycze dioc. Cracouiensis s. 4 gr.
Johannes Petri de Leyna.
Baltasar Anthony de Braun dioc. Pragensis s. t.
Andreas Johannis de Wratislauia s. 2 lat.
Johannes Johannis de Frankfordis dioc. Wratislauiensis s. t.
Venceslaus Pauli de Szweygnycz dioc. Wratislauiensis s. 6 gr.
Mathias Luce de Agria dioc. Agriensis s. 4 gr.
Georgius Reberti de Zathmar s. 4 gr.
Johannes Dionisy de Nelthche s. 4 gr.

(*p. 393 a.*)

Michael Othoni magni de Zepethnek s. 4 gr.
Petrus de Nachachmigdhe s. 4 gr.
Paulus Jacobi de Torda s. 4 gr.
Gallus Mathie de Lipcz s. 4 gr.
Johannes Benedicti de Nissa dioc. Wratislaviensis s. 3 gr.
Martinus Luce de Zenthygergy dioc. Coloniensis s. 3 gr.
Franciscus Martini de Riwlo dominarum dioc. Agriensis s. t.
Johannes Stanislai de Gemyelnycza dioc. Plocensis s. t.
Johannes Volwgangi de Riwlo dominarum dioc. Agriensis s. 4 gr.
Mauricius Leonardi Patauiensis [dioc.] s. t.
Vdalricus Vlrici de Veyszen dioc. Augustensis s. t.
Martinus Mathie de Grodzyecz dioc. Posnaniensis s. 2 gr.
Gallus Johannis de Raczyąsch dioc. Plocensis s. 5 gr.

Martinus Johannis de Rawa dioc. Gneznensis s. 5 gr.
Johannes Pauli de Trąpą dioc. Plocensis s. 5 gr.
Jacobus Nicolai de Byelawa dioc. Poznaniensis s. 5 gr.
Adam Johannis de Szyeprcz dioc. Plocensis s. 5 gr.
Kilianus Johannis de Stanyschevycze dioc. Poznaniensis s. t.
Andreas Mathie de Makow dioc. Plocensis s. t.
Andreas Thome de Ponyathy dioc. Plocensis s. t.
Jeronimus Andree de Monte Georgy dioc. Strigoniensis s. t.
Johannes Gabrielis de Francfordia dioc. Lubucensis s. t.
Gregorius Nicolai de Radom dioc. Cracouiensis s. t.
Mathias Nicolai de Bolyączyno dioc. Plocensis s. t.
Gregorius Marci de Revalia dioc. Plocensis s. t.
Reynoldus Bartoldi de Revalia dioc. Revaliensis s. t.
Thomas Johannis de Revalia dioc. Revaliensis s. t.
Ebreardus Henrici de Revalia dioc. Revaliensis s. t.
Gregorius Petri de Strobyn dioc. Plocensis s. t.

In Rectoratu primo venerabilis et egregy viri magistri Johannis de Ossuaczim Sacre Theologie professoris, custodis ecclesie collegiate sancti Floriani in Cleparz commutacione hiemali electi feria quarta in die sancti Galli anno domini 1493 infrascripti sunt intitulati.

(p. 393 a.)

Ladislaus Johannis Gabansti de Olsthauicze dioc. . . . .[1]) s. 3 gr.
Johannes Gregory de Sigea de terra Scepus dioc. Strigoniensis s. 3 gr.
Alexius Georgy de Engelstadt dioc. Augustensis s. 3 gr.
Augustinus Martini de Engelstadt dioc. Augustensis s. 3 gr.
Martinus Georgy de Sprenberg dioc. Mischnensis s. 3 gr.
Johannes Petri de Spremberg dioc. Mischnensis s. 3. gr.

(p. 394 a.)

Johannes Georgy Moristei de Cracouia s. t.
Martinus Nicolai de Wielgloui dioc. Cracouiensis s. 3 gr.
Venceslaus Laurency de Wladislauia dioc. Wrathislauiensis s. 5 gr.
Mathias Kyovski Benedicti de Wrzeznya dioc. Poznaniensis s. t.
Martinus Stanislai de Tansk dioc. Plocensis s. 1 gr.
Johannes Petri de Sziroth dioc. Wratislauiensis s. 4 gr.

---

[1]) Vacuum.

Andreas Mathie de Wischanov dioc. Wratislauiensis s. 4 gr.
Albertus Mathie de Golancza dioc. Posnaniensis s. 4 gr.
Simon Alberti de Costan dioc. Posnaniensis s. 4 gr.
Nicolaus Pauli de Costan dioc. Posnaniensis s. 4 gr.
Nicolaus Johannis de Zebrzidovicze dioc. Cracouiensis s. t.
Stanislaus Jacobi de Lipnik dioc. Cracouiensis s. t.
Caspar Johannis de Noua villa dioc. Cracouiensis.
Sebastianus Johannis de Zemftemberg dioc. Misnensis s. t.
Andreas Jacobi de Zathor dioc. Cracouiensis s. t.
Nicolaus Philipi de Atthino dioc. Zagrabiensis s. 4 gr.
Johannes Pauli de Zaio Sempeter dioc. Agriensis s. 5 gr.
Gregorius Benedicti de Gniges dioc. Agriensis s. 5 gr.
Mathias Mathie de Oschmana dioc. Vilnensis s. t.
Petrus Martini de Bistricze dioc. Albensis s. 3 gr.
Petrus Blasy de Scholten dioc. Albensis s. 3 gr.
Johannes Johannis de Bronisow dioc. Cracouiensis s. 2 gr.
Stephanus Thome de Wolstyn dioc. Posnaniensis s. 3 gr.
Johannes Petri de Laukawicza dioc. Cracouiensis s. 2 gr.
Mathias Martini de Mogilno dioc. Plocensis s. t.
Georgius Georgy de Elbing dioc. Varmiensis s. t.
Nicolaus Johannis de Tharnow dioc. Cracouiensis s. t.
Venceslaus Nicolai de Kothulyn dioc. Wrathislaviensis s. t.
Stanislaus Johannis de Nyegoszowycze dioc. Cracouiensis s. t.
Jacobus Johannis de Inyeczko dioc. Plocensis s. 2 gr.
Stanislaus de Garlycze dioc. Cracouiensis s. 2 gr.
Bernhardus Johannis de Jaskouicze dioc. Cracouiensis s. 3 gr.
Fabianus Martini de Olsna dioc. Wrathislawiensis s. t.
*Thomas Stanislai de Kurow dioc. Cracouiensis s. t.
Vincentius Vrbani de Transsiluania s. 4 gr.
Osualdus Dominici de Wrathislavia dioc. Wrathislaviensis s. 6 gr.
Andreas Johannis de Wolvanowycze dioc. Cracouiensis s. 6 gr.
Paulus Mathie de Vogstadt dioc. Olmucensis s. t.
Johannes Gabrielis de Kunigsberg dioc. Sambiensis s. 4 gr.
Johannes Andree de Radom dioc Cracouiensis s. 3 gr. et 2 ternarios.
Benedictus Francisci de Senzmpeter dioc. Agriensis s. 4 gr.
Stephanus Nicolai de Zigyedino dioc. Vaciensis s. 4 gr.
Johannes Francisci de Calisz dioc. Maguntinensis s. 4 gr.
Jacobus Stanislai de Kowalowy dioc. Cracouiensis s. 3 gr.
Georgius Johannis de Lyppa dioc. Pragensis s. 4 gr.
Andreas Johannis de Yablona dioc. Cracouiensis s. t.
Stanislaus Johannis de Byelawy dioc. Gneznensis s. 4 gr.
Mathias Johannis de Belzycza Cracouiensis dioc. s. 3 gr.
Nicolaus Nicolai de Sulymyerzicze dioc. Gneznensis 1 $^1/_2$ gr.
Gregorius Alberti de Beby dioc. Gneznensis 1 $^1/_2$ gr.
Johannes Frederici de Mvszna dioc. Albensis s. 4 gr.
Johannes Erasmi de ..wlodomianni dioc. Agriensis s. t. } alias per 5 gr.
Nicolaus Andree de Mechyesz dioc. Albensis s. t. } alias per 5 gr.

(*p. 395 a.*)

Paulus Sigismundi de Byertelem dioc. Albensis s. t.
Benedictus (Michaelis) Andree de Bussa dioc. Strigoniensis s. 3 gr.
Sigismundus Michaelis de Teka dioc. Albensis s. 3 gr.
Johannes Jacobi de Stropkovia dioc. Agriensis s. 4 gr.
Johannes Michaelis de Lodow dioc. Cracouiensis s. 4 gr.
Petrus Stephani de Ritelye dioc. Plocensis s. t.
Paulus Nicolai de Cracouia dioc. eiusdem s. t.
Baltisar Stephani de Glocz s. 5 gr.
Leonardus Johannis de Sling dioc. Constanciensis s. 5 gr.
Johannes Nicolai de Podolyno dioc. Cracouiensis s. 2 gr.
Johannes Marci de Krobycze dioc. Cracouiensis s. t.
Leonardus Nicolai de Zawada dioc. Cracouiensis s. 2 gr.
Mathias Stanislai de Gyelnyow s. 2 gr.
Stanislaus Mathie de Sydlow dioc. Cracouiensis s. 2 gr.
Johannes Stanislai de Pyesczyna dioc. Cuiawiensis s. t.
Stanislaus Stanislai de Grodzyecz dioc. Poznaniensis s. t.
Gabriel Hulini de Pressath dioc. Ratisponensis s. 1 gr.
Nicolaus Hermanni de Auerbach dioc. Bamboriensis s. 4 gr.
Johannes Thome de Zidowo dioc. Gneznensis s. 2 gr.
Lucas Sandiwogy de Laszczyno dioc. Poznaniensis s. 2 gr.
Benedictus Stephani de Soma dioc. Transiluaniensis s. 2 gr.
Martinus Jacobi de Boleslauia dioc. Vratislauiensis s. 2 gr.
Stephanus Georgy de Sebnicia dioc. Strigoniensis s. 4 gr.
Nicolaus Jodoci de Gutstadt dioc. Varmiensis s. 2 gr.
Valentinus Michaelis de Barthna dioc. Agriensis s. t.
Paulus de Achna dioc. Albensis s. 1 gr.
Thobias Thome de Lyppa dioc. Varadiensis s. 4 gr.
Jacobus Johannis de Forczan dioc. Swirensis s. 4 gr.
Johannes Vincency de Oppoczno dioc. Gneznensis s. t.
Paulus Stanislai de Tanyszk dioc. Plocensis s. 4 gr.
Petrus Jacobi de Cracouia s. 3 gr.
Albertus Blasy de Nodlag dioc. Transsiluaniensis
Valentinus Jacobi de Warwalwą dioc. eiusdem
Franciscus Petri Thamasi de Nasznanwalpha dioc. eiusdem
} soluerunt medium florenum.
Hermanus Joachim de Zoltwedel dioc. Pherdensis s. t.
Theodoricus Henrici de Zeltwedel dioc. eiusdem s. t.
Baltiser Galli de Belcz dioc. Bamburiensis s. t.
Johannes Andree de Frangphordia dioc. Libucensis s. t.
Casper Mathei de Monte Regio dioc. Camensis s. t.
Henricus Ebelli de Tangyermendesz dioc. Helbersztedensis s. t.
Borchardus Henigi de Vyszthok dioc. Haulbergensis s. t.
Emericus Georgy de Torda dioc. Transsiluaniensis s. 2 gr.
Gregorius Francisci de Baco dioc. eiusdem s. 2 gr
Gregorius Martini de Schekethwascharhel dioc. eiusdem s. l.
Georgius Blasy de Gara dioc. Quinquecclesiensis s. l.
Sigismundus Nicolai de Vyelyeglowy dioc. Cracouiensis s. 3 gr.
Gabriel Nicolai de Turka dioc. Cracouiensis s. t.

(*p. 396 a.*)

Stephanus Georgy de Vassarhel dioc. Transsiluaniensis s. 1 gr.

Johannes Moldaviensis de Teleyth dioc. Varadiensis s. t.
Johannes Pauli Cola de Zolthanycze dioc. Leopoliensis s. t.
Valentinus Valentini de Spando dioc. Bramboriensis s. t.
Georgius Hilbrandi de Drossen dioc. Poznaniensis s. t.
Sigismundus Andree Magyero de Przewodow dioc. Chelmensis s. t.
Jacobus Michaelis de Kawno dioc. Vilnensis s. 4 gr.
Petrus Johannis de Lithwania dioc. eiusdem s. 3 gr.
Gregorius Johannis de Cawno dioc. eiusdem s. 4 gr.
Georgius Petri de ibidem dioc. eiusdem s. 3 gr.
Ambrosius Stanislai de Grodek dioc. Cracouiensis s. t.
Anthonius Petri de Schenaw dioc. Wratislawiensis s. 2 lat.
Johannes Thome de Levnebendelegaw dioc. Constanciensis s. 2 lat.
Gabriel Georgy de Nissa dioc. Vratislauiensis s. 2 lat.
Georgius Nicolai de Hersperk dioc. eiusdem s. 2 lat.
Martinus Laurency de Strigouia dioc. eiusdem s. 2 lat.
Johannes Hulrici de Vesterndorw dioc. Constanciensis s. t.
Johannes Sifridi de Mergethan dioc. Herbipolensis s. t.
Andreas Nicolai de Monte niuis dioc. Lumbergensis s. t.
Martinus Martini de Monte regio dioc. Kynysbergensis s. t.
Jacobus Mroceslai de Chmyelow dioc. Plocensis s. t.
Stanislaus Nicolai de Blonye dioc. Poznaniensis s. t.
Mathias Georgy de Lvraw dioc. Misnensis s. t.
Simon Pauli de Brega dioc. Vratislauiensis s. 5 gr.
Gregorius Anthony de Phyath Vihennensis Baccalarius dioc. Vesprimiensis s. t.
Johannes Petri de Strigouia dioc. eiusdem s. t.
Johannes Egidy de Pogran dioc. Nitriensis s. t.
Victorinus Johannis de Pisdri dioc. Poznaniensis s. t.
Stanislaus Johannis de Hylkusz dioc. Cracouiensis s. t.
Johannes Bartholomei de Cracouia dioc. eiusdem s. t.
Johannes Johannis de Krzyżanowicze dioc. Cracouiensis s. t.

A. D. 1494.

In Rectoratu secundo eiusdem venerabilis et egregy viri Magistri Johannis Sacrani de Osswanczim, Sacre Theologie professoris, custodis ecclesie collegiate sancti Floriani in Cleparz, ad quem est canonice reelectus comutacione estiuali feria quinta in crastino beati Adalberti anno domini 1494 infrascripti sunt in matricam Vniuersitatis intitulati.

(*p. 396 a.*)

Laurencius Nicolai de Leopolye dioc. eiusdem s. 4 gr.
Andreas Georgy de Hartha Premisliensis dioc. s. t.

(*p. 397 a.*)

Henricus Ebrehardi de Turego dioc. Constantiensis s. 8 gr.
Frater Johannes de Pyernesz ordinis Predicatorum s. t.
Gregorius Martini de Raychenbach dioc. Wraczlawiensis s. 3 gr.
Valentinus Georgy de Rubes dioc. Albensis s. 3 gr.
Georgius Johannis de Schegeschwar dioc. eiusdem s. 3 gr.
Georgius Johannis de Rubes dioc. eiusdem s. 3 gr.
Johannes Conradi de Vlma dioc. Constanciensis s. 3 gr.
Donatus Nicolai de Dipoldisvaldis dioc. Misnensis s. t.
Osswaldus Viti de Alterlen dioc. Ceycensis s. t.
Leonardus Laurency de Vysnka penultima Aprilis s. t. (*Custos sancti Floriani; sacre theologie doctor*).
Johannes Stanislai de Gdano, qua supra s. t.
Johannes Jacobi de Sarbye, qua supra, nihil.
Stanislaus Martini de Cracouia s. 2 gr.
Johannes eiusdem Martini similiter.
Martinus Petri de Costan dioc. Poznaniensis s. t.
Ignacius Nicolai de Wyelklovy dioc. Cracowiensis s. t.
Mathias Jacobi de Lowycz dioc. Gneznensis s. 2 gr.
Baltiser Hengyehardi dioc. Herbipolensis s. t.
Sebaldus Conradi de Norimberga dioc. Bombergensis s. t.
Nicolaus Hudalrici de Ratisbona dioc. eiusdem s. t.
Wolgangus Theodorici de Cubito dioc. Pragensis s. t.
Bernhardus Nicolai de Gdano dioc. Vladislaviensis s. t.
Rodulphus Jacobi de Gdano dioc. eiusdem s. t.
Petrus Petri de Swischersen dioc. Transsiluaniensis s. 3 gr.
Lucas Johannis de Monte mellis dioc. eiusdem s. 3 gr.
Andreas Blasy de Vermunoth dioc. Transsiluaniensis s. 3 gr.
Michael Bartholomei de Paganica dioc. eiusdem s. 3 gr.
Jacobus Boguslai de Lyw dioc. Posznaniensis s. t.
Adam Stanislai de Pylszno dioc. Cracouiensis s. t.
Martinus Michaelis de Pylszno dioc. eiusdem s. t.
Mathias Johannis de Thorvn dioc. Posznaniensis s. t.
Johannes Petri de Norumberga dioc. Bombergensis s. 3 gr.
Alexius Cristopheri de Glogowia dioc. Vratislawiensis s. t.
Nicolaus Michaelis de Glogowia dioc. eiusdem s. t.
Nicolaus Nicolai de Cracouia dioc. eiusdem s. 4 gr.
Georgius Cristofori de Haynowia dioc. Cracouiensis s. t.
Martinus Georgy de Habruthbanya dioc. Albensis s. t.
Cristinus Clementis de Holomuncz dioc. eiusdem s. t.
Georgius Martini de Byczina dioc. Wratislawiensis s. t.
Paulus Cristoferi de Olomuncz dioc. eiusdem s. t.
Nicolaus Andree de Olomuncz dioc. eiusdem s. t.
Alexius Mathie de Krumnowia dioc. Pragensis s. 4 gr.
Andreas Johannis de Trzebon dioc. eiusdem s. 2 lat.
Stanislaus Jacobi de Kosczol dioc. Cuiawiensis s. 2 gr.
Johannes Petri de Kamyenszko dioc. Gneznensis s. 2 gr.
Johannes Alberti de Mogyla dioc. Cracouiensis s. 2 gr.
Mathias Alberti de Mogyla dioc. Cracouiensis s. 2 gr.
Stephanus Martini de Vyelichew dioc. Posznaniensis s. t.

Simon Andree de Sbasszin dioc. eiusdem s. t.
Eucarius Johannis de Mylthemberg dioc. Magutinensis s. 3 gr.

(p. 398 a.)

Florianus Martini de Lythvmyrsko dioc. Cracouiensis s. 8 gr., t. (*plebanus in Beldrzichow*).
Petrus Nicolai de Satmar dioc. Agriensis s. t.
Stanislaus Henrici de Bayno dioc. Strigoniensis s. t.
Thobias Johannis de Satmar dioc. Agriensis s. t.
Johannes Valentini de Palag dioc. eiusdem s. t.
Paulus Stanislai de Hinmeno dioc. Agriensis s. 4 gr.
Stanislaus Martini de Croschno dioc. Premisliensis s. 4 gr.
Frater Adalbertus de Clara Tumba ordinis Cisterciensis s. t.
Petrus Michaelis de Dewą dioc. Albensis s. 1 gr.
Matheus Martini de Varadino dioc. eiusdem s. 1 gr.
Casper Nicolai de Czahol dioc. Transsiluaniensis s. 4 gr.
Georgius Johannis de Lanczuth dioc. Ratisponensis s. 4 gr.
Petrus Stanislai de Vinari dioc. Cra couiensis s. t.
Johannes Martini de Komornyky dioc. Posznaniensis s. 3 gr.
Johannes Nicolai de Yablonycze dioc. Gneznensis s. $1^1/_2$ gr.
Henricus Malchieris de Gogolowicze dioc. Wratislawiensis s. 2 gr.
Sigismundus Mathie de Wodnyky dioc. eiusdem s. 2 gr.
Johannes Verneri de Prensslawia dioc. Comicensis et Baccalarius Vniuersitatis Graypesweldensis s. t.
Petrus Henczuici de Thanklauz dioc. Camenensis s. t.
Petrus Zanbr de Thanklauz dioc. eiusdem s. t.
Johannes Henrici de Sthethin dioc. eiusdem s. t.
Leonardus Johannis de Gnoynyk s. t.
Johannes Petri de Nissa dioc. Wratislawiensis s. 4 gr.
Nicolaus Henrici de Nyssa dioc. eiusdem s. 2 gr.
Antonius Mathie de Cavno dioc. Vilnensis s. 3 gr.
Petrus Pauli de Pyenyany dioc. eiusdem s. 3 gr.
Michael Anthony de villa Johannis dioc. Agriensis s. 4 gr.
Petrus presbiter Benedicti [1]) de Segyedyno dioc. Baciensis s. 4 gr.
Benedictus Thome de Lyegyenya dioc. Agriensis s. 4 gr.
Thomas Nicolai de Themeszfar dioc. Cenodiensis s. 4 gr.
Johannes Georgy de Segyedino dioc. Baciensis s. 4 gr.
Franciscus Ladislai de Superioribus Termis dioc. Strigoniensis s. 4 gr.
Michael Mathie de Thorda dioc. Albensis s. 4 gr.
Stephanus Johannis de Sathmarnemethi dioc. eiusdem s. 4 gr.
Benedictus Pauli de Sedyen dioc. Strigoniensis s. 4 gr.
Nicolaus Georgy de Karamsebesz dioc. Albensis s. 4 gr.
Martinus Valentini de Segyedino [dioc.] Baciensis s. 4 gr.
Petrus Mathei de Zemoder dioc. Wesprimiensis s. 4 gr.
Lucas Blasy de Pirbar dioc. eiusdem s. 4 gr.
Petrus Nicolai de Semethwar dioc. Wesprimiensis s. 4 gr.
Gallus Alberti de Segyedino dioc. Baciensis s. 4 gr.
Marcus Philippi de Pozega dioc. Quinqueecclesiensis s. t.
Jodocus Libory de Damnith dioc. Camenecensis s. t.
Joachim Hennigi de Brenczlavia dioc. eiusdem s. t.

[1]) Blasy.

Vitus Vilhelmi de Herczeburga dioc. Patawiensis s. t.
Michael Benedicti de Transsiluania dioc. Albensis s. 2 gr.
Bernhardus Simonis de Leopolie dioc. eiusdem s. t.
Gregorius Andree de Islza dioc. Cracouiensis s. 2 gr.
Petrus Andree de Hathliczen dioc. Herbipolensis s. 2 lat.
Frater Johannes de Andrzeyow ordinis Cisterciensis s. t.
Albertus et Andreas Jacobi de Lipnik soluerunt t.

(p. 399 a.)

Stanislaus et Johannes magnifici domini Johannis de Pyleza palatini Russie fily in intitulacione sua vigesima tercia Juny soluerunt t.
Johannes Alberti de Bidlin dioc. Cracouiensis s. t.
Anthonius Johannis de Tharnow dioc. Cracouiensis s. 3 gr.
Valentinus Stanislai de Myelyecz dioc. Cracouiensis,
Paulus Johannis de Radzyeyew dioc. Wladzyszlawiensis s. 3 gr.
Johannes Andree de Thulbowa dioc. Plocensis s. 4 gr.
Johannes Jacobi de Carlyn dioc. Cracouiensis s. t.
Johannes Andree de Clobuczko dioc. eiusdem s. t.
Jacobus Mathie de Gwyaszdowo dioc. Poznaniensis s. t.
Johannes Gregory de Byszkupye dioc. Cracouiensis s. t.
Johannes Nicolai de Przethborz dioc. Gneznensis s. t.
Johannes Johannis de (Lagye) Kaky dioc. eiusdem s. t.
Fabianus Valentini de Cleparz s. t.
Johannes Andree de Byalaczow dioc. Gneznensis s. t.
Mathias Francisci de Swoyczany dioc. Cracouiensis s. t.
Andreas Petri de Cleparz s. t.
Mathias Nicolai de Dobrogosczicze dioc. eiusdem s. t.
Johannes Nicolai de Vratislawia dioc. eiusdem s. 2 gr.
Adam Bogoslai de Moszny dioc. Poznaniensis s. 1 gr.
Michael Michaelis de Daro dioc. Quinqueecclesiensis s. t.
Valentinus Fabiani de Phentwar dioc. eiusdem s. 4 gr.
Gregorius Emrici de Barothi s. $2^1/_1$ gr.
Georgius Vilpoldi de Sengraber dioc. Pathawiensis s. 3 gr.
Valentinus Thome de Bidgostia dioc. Wladislauiensis s. 2 gr.
Casper Cristoferi de Legnycz dioc. Vratislawiensis s. t.
Felix Johannis de Lachow dioc. Gneznensis s. t.
Johannes Andree de Lubowcz dioc. Plocensis de terra Dobrinensi s. t.
Jacobus Stanislai de Pabyanycze dioc. Gneznensis s. 6 gr.
Georgius Johannis de Wratislauia dioc. eiusdem s. t.
Bernhardinus Bernhardi de Cozyri dioc. Posznaniensis s. t.
Thomas Laurency de Thatran dioc. Agriensis s. t.
Laurencius Nicolai de Lauben dioc. Misznensis s. 6 gr.
Georgius Georgy de Wnsidel dioc. Rathisponensis s. 3 gr.
Martinus Jacobi de Mlodzeszyn dioc. Poznaniensis s. 2 gr.
Paulus Alberti de Tamasi dioc. Quinqueecclesiensis s. t.
Thomas Clementis de Quinqueecclesiis dioc. eiusdem s. t.
Cristannus Johannis de Leuczouia s. t.
Johannes Nicolai de Fristad dioc. Cracouiensis s. t.
Paulus Sebestiani de Strigonio dioc. eiusdem s. t.
Emericus Sebestiani de Strigonio s. 2 gr.
Johannes Jacobi de Buda dioc. Vesprimiensis s. 4 gr.

Johannes Stanislai de Vidawa dioc. Gneznensis s. t.

*Johannes Zyemba Stanislai de Cracouia dioc. eiusdem s. t. (*Cursor Regie Maiestatis et serws communis*).

Mathias Simonis de Olszna dioc. Vratislawiensis s. t.

Stephanus Folwgani de Mistelbach dioc. Pathawiensis s. t.

Georgius Johannis de Branczberk dioc. Varmiensis s. t.

Nicolaus Nicolai de Gyedano dioc. Wladislawiensis s. t.

Georgius Thome de Branczberk dioc. Varmiensis s. t.

(*p. 400 a.*)

Jacobus Mathie de Myslymycze dioc. Cracouiensis s. t.

Mathias Dominici de Wolborz dioc. Gneznensis s. t.

Valentinus Georgy de Skarmiria dioc. Cracouiensis s. t.

Paulus Pauli Sworcz de Cracouia s. t.

Mathias Johannis de Obornyki dioc. Poznaniensis s. t.

Jacobus Johannis de Cracouia dioc. eiusdem s. t.

Nicolaus Petri de Kazimiria dioc. Cracouiensis s. t.

Johannes Johannis de Olowia dioc. Wrathislawiensis s. t.

Andreas Johannis doctoris Basilee de Cracouia s. t.

Thomas Conradi de Monte Regio dioc. Varmiensis s. 3 gr.

Melchier Mathie de Wrathislawia dioc. eiusdem s. t.

Petrus Petri de Olsznycz dioc. Cicensis s. t.

Gregorius Michaelis de Nissa dioc. Wratislawiensis s. t.

Valentinus Jacobi de Kamencz dioc. Missnensis s. t.

Johannes Johannis de Kamencz dioc. eiusdem s. t.

Johannes Jacobi de Sorawia dioc. Missnensis s. 1 gr.

Petrus Kasper de Wrathislauia dioc. eiusdem s. 3 gr.

Andreas Andree de Vrathislauia s. 4 gr.

Cristoforus Conradi de Rudelszdurf dioc. eiusdem s. 3 gr.

Nicolaus Jacobi de Naborouo dioc. Plocensis s. t.

Johannes Petri de Monte regio dioc. Zambiensis s. 3 gr.

Johannes Dionisius Sigismundi de Kazimiria dioc. Cracouiensis s. t.

Johannes de Heltav dioc. Albensis. 2 gr.

Blasius Stephani de Possega dioc. Quinqueecclesiensis s. 5 gr.

Michael Georgy de Sancta Maria dioc. eiusdem s. 5 gr.

Johannes Thome de Cracouia dioc. eiusdem s. t.

Martinus Ambrosy de Ponte dioc. Pragensis s. t.

Thomas Nicolai de Ilkusz dioc. Cracouiensis s. t.

Marcus Clementis de Cracouia dioc. eiusdem s. t.

Jacobus Andree de Sulczpach dioc. Herbipolensis s. 2 gr.

Martinus Stanislai de Pylszno dioc. Cracouiensis s. t.

Johannes Alberti de Calisch dioc. Gnesnensis s. t.

Laurencius Stanislai de Schidlow dioc. Cracouiensis s. t.

Albertus Pauli de Resel dioc. Elszboriensis s. t.

Johannes Johannis Bethnar de Cracouia dioc. eiusdem s. t

Valentinus Mathie de Cracouia s. t.

Bernardinus Petri de Leopoli dioc. eiusdem s. t.

Jacobus Nicolai de Hayersuerdisch dioc. Missnensis s. 2 gr.

Nicolaus Mathie de Zator dioc. Cracouiensis s. t.

Johannes Martini de Cracouia dioc. ibidem s. t.

Andreas Simonis de Wangroviecz dioc. Gneznensis s. t.

Joseph Erasmi de Burghausz magister Vniuersitatis Engelstetensis s. t.

Rectoratus tercius venerabilis, egregy viri magistri Johannis Sacrani de Oszwyenczym, Sacre theologie professoris et custodis ecclesie sancti Floriani in Cleparz, ad quem est tercio per continuacionem canonice reelectus, commutacione hiemali feria quinta in die Galli anno deitatis incarnate 1494, sub quo sunt intitulati, qui sequuntur.

(*p. 401 a.*)

Valentinus Stanislai de Cracouia s. t.
Stanislaus Stanislai de Cracouia s. t.
Albertus Caspri de Strelecz s. t.
Stephanus Johannis de Cremnicia s. 3 gr.
Johannes Floriani de Vidzerzowicze s. 3 gr.
Johannes Martini de Terra Scepus s. 3 gr.
Georgius Johannis de Glocz s. 8 gr.
Johannes Laurency de Sramow s. t.
Georgius Mathei de Konopat s. 4 gr.
Johannes Nicolai de Opol s. 1 gr.
Martinus Petri de Ferstenberg s. 2 gr.
Vlricus Vlrici de Begnicz s. 2 gr.
Ebrehardus Enrici de Begnicz s. 2 gr.
Nicolaus Thome de Costen s. 4 gr.
Stanislaus Nicolai de Kurzelyow s. 4 gr.
Johannes Andree de Gorzycze dioc. Posnaniensis s. t.
Stanislaus Petri de Stawisicze } soluerunt
Johannes Petri de ibidem } 4 latos.
Nicolaus Nicolai de Nyssa s. 4 gr.
Cristoforus Johannis de Frangkensten s. 4 gr.
Paulus Martini de Glocz s. 4 gr.
Paulus Andree de Jeczwyansk s. 4 gr.
Enricus Venceslai de Nyssa s. eciam t.
Mathias Andree de Woynycz s. eciam t.
Franciscus Mathie de Leopoli s. eciam t.
Salomon Michaelis de Soleczniky s. 4 gr.
Mathias Philippi de Schyemyenyovka s. t.
Georgius Georgy de Legnycz s. 4 gr.
Martinus Marci de Dąmbrouka s. t.
Anselmus Michaelis de Budweysz s. t.
Barnabas Thome de Makophalwa s. 2 gr.
Brictius Anthony de Pancoda s. 2 gr.
Jacobus Ambrosy de Thelek s. 1 gr.
Petrus Hermanni de Hermbrith s. 3 gr.
Mathias Jacobi de Zukovia s. 2 gr.
Mathias Valentini de Carpona s. 4 gr.
Brictius Marci de Podluzani s. t.
Michael Thome de Jaszo s. 4 gr.

(*p. 402 a.*)

Vrbanus Petri de Berna s. 5 gr.
Andreas Francisci de Transilvania s. 5 gr.
Nicolaus Wladislai de Jermath s. t.
Benedictus Laurency de Sobor s. 5 gr.
Johannes Johannis de Wrathislawia s. t.
Georgius Erasmi de Roznavia s. $1^1/_2$ gr.
Tiburcius Demetry de Illie s. 2 gr.
Michael Johannis de Kemlied s. 4 gr.
Paulus Lodwici de Garlycze s. 2 gr.
Andreas Nicolai de Frangstad s. 4 gr.

Mathias Ade de Syracow s. t.
Lazarus Jacobi de Bertelbe s. t.
Michael Valentini de Eczel s. t.
Leonardus Vlrici de Poznania s. t.
Stanislaus Alexandri de Orzechowcze s. 4 gr.
Stanislaus Zyemak de Bylyno s. t.
Nicolaus Alberti de Baruchow s. t.
Nicolaus Johannis de Curdwanovo s. t.
Andreas Benedicti de Schiczow s. 2 gr.
Mathias Georgy de Bolyn s. 2 gr.
Paulus Mathie de Leopoli s. t.
Mathias Jacobi de Budissin s. t.
Andreas Stanislai de Cracowia s. 4 gr.
Johannes Blasy de Vgylak s. 2 gr.
Franciscus Martini de Segedino s. 4 gr.
Nicolaus Nicolai de Jardanovicze s. t.
Johannes Johannis Calą de Vyeliczka s. t.
Johannes Georgy de Cracouia s. t.
Enricus Georgy de Vyhel s. 2 gr.
Nicolaus Johannis de Sczepanow s. t.
Petrus Mathie de Makow s. t.
Paulus Michaelis de Strzelno s. t.
Jacobus Johannis de Grodek s. t.
Leonardus Mathie de Thursko s. t.
Johannes Johannis de Karczmyska s. t.
Martinus Stanislai de Sadkow s. t.
Nicolaus Petri de Cracouia s. t.
Andreas Stanislai de Cracouia s. t.
Stanislaus Thome de Arena s. t.
Johannes Nicolai de Dambicza s. t.
Valentinus Stephani de Poznania s. t.
Nicolaus Johannis de Cobilino s. t.
Nicolaus Johannis de Curow s. $1^1/_2$ gr.
Andreas Johannis de Szythne s. t.
Conradus Johannis de Craysen s. t.
Johannes Frederici de Stefelsten s. t.
Johannes Johannis de Rotenkyethen s. t.
Nicolaus Johannis de Ildenav s. t.
Mathias Nicolai de Bangenborg s. t.
Andreas Johannis de Craysen s. t.
Mathias Andree de Opąchow s. t.
Stanislaus Bartholomei de Strikowicze s. t.
Stanislaus Bartholomei de Vmyemycze s. t.

(*p. 403 a.*)

Johannes Georgy de Sveydnicz s. 4 gr.
Jacobus Georgy de Sveydnicz s. 4 gr.
Johannes Nicolai de Sveydnicz s. 4 gr.
Martinus Stanislai de Brzeznicza s. 4 gr.
Martinus Georgy de Valle Agnetis s. t.
Johannes Johannis de Pycawycze s. t.
Georgius Andree de Wyglasz s. t.
Johannes Nicolai de Wolcan s. t.
Ambrosius Andree de Castrosz s. t.
Johannes Jacobi de Wrgeben s. t.
Erasmus Georgy de Cibynyo s. t.
Nicolaus Mathie de Alvyncz s. t.
Johannes Michaelis de Brosz s. t.
Stephanus Valentini de Corona s. t.
Casper Johannis de Alvyncz s. t.
Andreas Gregory de Mylembach s. t.
Michael Jacobi de Byertam s. t.
Bernardus Laurency de Wratislania s. t.
Johannes Nicolai Sveb de Cracouia s. t.
Johannes Nicolai de Sandomiria s. t.
Barnabas Johannis de Segedino s. 4 gr.
Nicolaus Stephani de Fendes s. 4 gr.
Stephanus Michaelis de Varadino s. 4 gr.
Lucas Demetry Gara de Nadruska s. 4 gr.
Johannes Johannis de Thoronia s. t.
Albertus Johannis de Pogorzel s. t.
Paulus Petri de Lippa s. 2 gr.
Johannes Nicolai de Brega s. 3 gr.
Blasius Gregory de Tameszsy s. 4 gr.
Georgius Mathie de Dambro s. 4 gr.

Enricus Enrici de Asferth s. t.
Johannes Enrici de Aszferth s. t.
Georgius Petri de Linthenarth s. t.
Gregorius Vitti de Crosczyenko s. $3\frac{1}{2}$ gr.
Magister Erasmus de Hericz Vniuersitatis Coloniensis s. t.
Albertus Nicolai de Civino s. 2 gr.
Mathias Petri de Costan s. t.
Nicolaus Petri de Costan s. t.
Albertus Alberti de Poznania s. t.
Cleofas Andree de Hvta s. t.
Nicolaus Clementis de Myelecz s. t.
Casper Mathie de Czyrmnyk s. t.

A. D. 1495.

[In Rectoratu magistri Mathie de Schidlow anno 1495 commutacione estiuali infrascripti studentes sunt intitulati]. [1])

(*p. 404 a.*)

Stanislaus Nicolai de Cracouia t.
Benedictus Benedicti de Cracouia t.
Johannes Stanislai de Sadomiria t.
Martinus Martini de Ilkusz t.
Nicolaus Raybnycz Nicolai de Wratislauia gr. 4.
Constantinus Jacobi de Wratislauia t.
Vitus Petri de Rąbyszewo t.
Constantinus Jacobi de Wratislauia t.
Nicolaus Raybnycz Nicolai de Wratislauia 4 gr.
Petrus Mathie de Wratislauia 4 gr.
Nicolaus Nicolai de Wratislauia 4 gr.
Sthephanus Johannis Helishem de Wratislauia t.
Hieronimus Nicolai de Wratislauia t.
Theophilus Johannis de Wratislauia t.
Johannes Caspari de Wratislauia 3 gr.
Albertus Sądiwogy de } Milino, germani, totum.
Stanislaus Sądiwogy de } Milino, germani, totum.
Andreas Alberti Magni de Cracocouia t.
Andreas Petri de Leuczouia 4.
Simon Casparis de Ruffomonte t.
Georgius Jacobi de Finsterwaldis nichil.
Jacobus Andree de Scarbimiria t.
Paulus Pauli de Hersperk 4.
Johannes Andree de Fotak t.
Petrus Gregory de Selimen t.
Johannes Pauli de Swyn gr. 5.

---

[1]) Zamiast zwykłego nagłówka, na który pozostawione jest wolne miejsce, umieścił na niem notaryusz następujący napis: W środku: „Ihs. N. R. Iudeorum, S. Hieronimus“; — po stronie lewej: „1495. comendacio Saturni 2-a May ipso die Sigismundi“; — po stronie prawej: „Lune XXVII Aprilis eleccio, que dies erat crastinus post conductum Pasche; Georgy tunc festum fuit feria quinta infra conductum etc.; — u dołu: „Sub magistro Mathia de Schidlow commutacione hiemali (s).“

Blasius Johannis de Horta gr. 5.
Martinus Martini Kamyenyszky de Ilkusz t.
Conradus Laurency Lank de Cracouia t.
Mathias Andree de Bochnya t.

(*p. 405 a.*)

Stephanus Michaelis de Polopodio s. t.
Mathias Andree de Cadano t.
Johannes Valentini de Olomunyecz t.
Bartholomeus Johannis de Olomunyecz t.
Petrus Johanis de Mascyow t.
Henricus Johannis de Reperswol dyoc. Constanciensis t.
Marcus Rvdophi de Sancto Gallo t.
Johannes Johannis de Karszweren Augustensis dyoc. t.
Stanislaus Alexy Gnerath de Brzoszova 4.
Mathias Martini de Trincza 3.
Adam Martini de Sądecz t.
Stephanus Martini de Hannovia t.
Johannes Johannis de Pyotrovicze gr. 3.
Johannes Benedicti de Clethendorff t.
Jacobus Jacobi de Mellerzstat t.
Marcus Pauli de Bydiszwerdis t.
Albertus Georgy de Kawno gr. 3.
Nicolaus Johannis de Szorawnyky 4.
Stanislaus Petri de Stavyszyce 4.
Johannes Petri de Stavyszycze 4.
Paulus Andree de Jeczwyąnszk t.
Johannes Cristini de Copitowo 3.
Petrus Cristini de Copitowo 4.
Nicolaus Alberti de Cuvaczyecz 4.
Franciscus Stanislai de Warszovia 2.
Johannes Pauli de Makow gr. 3.
Stanislaus Nicolai de Makow 4 gr.
Jacobus Nicolai de Palczevycze 3.
Ambrosius Johannis de Agria gr. 3.
Johannes Michaelis de Leopoli 4.
Conradus Jacobi de Sancto Gallo t.
Sebastianus Johannis de Sancto Gallo t.
Ladislaus Michaelis de Varadino 5 gr.
Demetrius Georgy de Tald 5 gr.
Michael Helye de Temeszwar 5 gr.
Georgius Vincency de Zegyedino 5 gr.
Georgius Jacobi de Solok gr. 3.
Stephanus Henrici de Namislauia t.
Caspar Petri de Crosna t.
Frater Petrus Hugonis de Colonia ordinis Cisterciensium ex cenobio Vągrovyecz.
Stephanus Michaelis de Carnouia 4 gr.

(*p. 406 a.*)

Nicolaus Nicolai de Grenfemberk 4.
Malchiar Johannis de Libental 4.
Johannes Alberti de Colunbach 4.
Calixtus Martini de Minapch 4.
Stephanus Martini de Villa latina 4.
Johannes Bernabe de Torda t.
Marcus Michaelis de Torda t.
Michael Gregory de Makofalwa t.
Ambrosius Andree de Gyengis t.
Mathias Conradi de Herspek 4.
Jacobus } Andree de Sdzari
Stephanus } germani per 4.
Gregorius Martini de Zoravia 5.
Johannes Johannis de Wratislauia 5.
Mechyer Bernardini de Olomvnyecz t.
Laurencius Petri de Bvnczlavia 3.
Johannes Michaelis de Leopoli 5.
Thomas Johannis de Costen t.
Johannes Petri de Snyena t.
Cristoforus Georgy de Huszberk 5.
Valentinus Mathei Zvmerfelt t.
Sebastianus Hieronimi de Ptorlycz 5.
Thomas Johannis de Zvmmerfelth t.
Nicolaus Gregory de Bylycz 5.
Brit Henrici Misnensis t.
Johannes Johannis de Svensnet 5.
Wolffgangus de Herczogburcz 5.
Alexius Pauli de Herczunburga t.
Paulus Johannis de Olomunyecz 5.
Theophilus Johannis de Wratislauia t.
Machiar Martini de Bvdvaysz 5.
Johannes Arnoldi de Debolin t.
Martinus Conradi de Pyrna 5.
Andreas Nicolai de Cracouia 4 gr.

Johannes Johannis de Crosna s. t.
Johannes Caspari de Wratislauia 3.
Bartholomeus Georgy de Brega 4.
Vilhelmus, Sigismundi de Wratislauia 4.
Nicolaus Stanislai de Brega 4.
Sebastianus Nicolai de Nyssa 4.
Lazarus Michaelis de Hannouia 4.
Stanislaus Petri de Proszovycze t.
Stanislaus Nicolai de Szydlynczа 4.
Jodocus Johannis maior de Felkyrchen 3.

(*p. 407 a.*)

Paulus de Sered grossum.
Emericus de Sered grossum.
Felix de Szyrchow 2.
Mathias Nicolai de Podstolyecz 3.
Michael Michaelis de Myelecz 4.
Stephanus Johannis de Wratislauia t.
Hieronimus Nicolai de Wratislauia t.
Cristoforus Henrici de Hothvycz 5.
Stanislaus Stephani de Mynszko t.
Bartholomeus Mathie de Ostraląka 5.
Johannes Alberti de Leuczovia t.
Andreas Grabya de Maszossze 5.
Mathias Gregory de Pruszovy t.
Andreas Johannis de Rzesszow t.
Johannes Benedicti de Podolino t.
Johannes Francisci de Paganika t.
Stanislaus Jacobi Leuite de Lublin s. t.
Florianus Francisci de Cracouia.
Petrus Simonis de Forro gr. 3.
Frater Anthonius Anthony de Bayden ordinis Cisterciensium cenoby Lubensis s. t.
Johannes Jodoci de Ichenhawsen t.
Johannes Mathei de Borffynczen t.
Henricus Baltizar de Tvrgo t.
Petrus Johannis de Gorlycz t.
Jacobus Stanislai de Rzvchow 2.
Martinus Martini de Barlyn 2.
Johannes Galli de Vllat t.
Helias Nicolai de Fono t.
Andreas Stephani de Zond t.
Bartholomeus Gregory de Halabor t.
Vrbanus Luce parui de Segyedino t.
Johannes Augustini de Tythel t.
Michael Nicolai de Gorri t. s.
Bartholomeus Georgy de Polian 4.
Johannes Johannis de Coszmyn s. 3.
Johannes Ade de Curoswąky t.
Matheus Thome de Cepel gr. 3.
Nicolaus Alberti de Schochaczow 2.
Martinus Nadbory de Smysw 2 gr.

Cessauit Rectoratus 1495 Martis XX Octobris; Crastina die Mercury XXI Octobris, tunc Vndecim Milia Virginum, comendacio fuit noui domini Rectoris magistri Valentini de Ilkusz decretorum doctoris, canonici Cracouiensis; regat feliciter et triumphet.

In Rectoratu venerabilis ac egregy viri domini Valentini de Ilkusz, decretorum doctoris, canonici ecclesie cathedralis ac Rectoris alme Vniuersitatis study Cracouiensis anno domini 1495 comutacione hyemali hy sunt intitulati.

(*p. 408 a.*)

Petrus Thome de Dobrzynycze s. 3 gr.
Martinus Thome de Swaynycz s. t.
Sebastianus Johannis de Obyeszny-ky s. t.

Johannes Laurenty de Lyegnycz s. 6 gr.
Martinus Martini de Borlyeky s. 6 gr.
Paulus Johannis de Haynouia s. 6 gr.
Laurentius Valentini de Cyszth s. 4 gr.
Valentinus Andree de Byelsko s. 4 gr.
Michael Thome de Kyeszth s. 4 gr.
Johannes Michaelis de Mylembarg s. 4 gr.
Ambrosius Mathie de Jvla s. 4 gr.
Albertus Michaelis de sancto Benedicto s. 3 gr.
Johannes Nicolai de Cracouia s. 3 gr.
Petrus Pauli de Tur s. 3 gr.
Johannes Petri de Varnyani s. 4 gr.
Valentinus Benedicti de Bodolo.
Egidius Stephani de Ciuitate Silisuanensi s. 4 gr.

(*p. 409 a.*)

Emericus Michaelis de Thyschowyecz s. 4 gr.
Petrus Marci he Thurgau s. 4 gr.
Nicolaus Stephani de Cracouia s. 3 gr.
Valentinus Johannis de Cracouia s. t.
Johannes Johannis de Nyedospyelye s. 2 gr.
Stephanus Georgy de Myechow s. t.
Mathias Jacobi de Skavina s. t.
Johannes Thome de Wylną s. t.
Johannes Johannis de Augusta Bavariensi s. t.
Johannes Petri Beecz de Cranoch dioc. Bomboriensis 2 gr.
Georgius Leonardi Lang de Cubytho Pragensis dioc. s. 2 gr.
Johannes Andree de Cracouia s. 4 gr.
Mathias Petri Kogekman de Prona Hungarie s. 4 gr.
Johannes Mathie de Szyrnyky s. t.
Georgius Georgy de Hylperhawszen s. t.
Johannes Henrici de Hylperhawszen s. t.
Johannes Laurency de Hylperhawszen s. t.
Mathias Stanislai Czancz de Cracouia s. t.
Johannes Jacobi de Ilkusch Marslowski s. t.
Johannes Johannis de Bąlyngen dioc. Constanciensis s. 4 gr.

A. D. 1496.

— Jhesus Christus Maria. —

Rectoratus primus magistri Andree de Labyschyn sacre pagine professoris et iuris canonici doctoris, decani sancti Floriani, electi ad estatem in crastino Georgy anni domini 1496; sub quo hy qui secuntur eo ordine, qui sequitur, sunt intitulati.

(*p. 409 a.*)

Laurencius Stanislai de (Cracouia) Gyeszky ultima Aprilis 4 gr.
Bartholomeus Andree de ibidem, eadem 4 gr.
Tones Wenceslai de Kanthi pauper in toto.

Erasmus Ade de Cracouia 6 May 4 gr.
Georgius Georgy de Marieburgo 10 eiusdem 4 gr.
Martinus Laurency de ibidem (Helbynk), eadem 4 gr.
Georgius Martini de Helbynk 4 gr.
Nicolaus Casparis de Marieburgo 10 May 4 gr.

(*p. 410 a.*)

Christoforus Georgy de Legnycz 4 gr.
Johannes Johannis de Helbynk 4 gr.
Albertus Mathie de Labyszin 20 May t.
Valentinus Johannis de Ceglar 23 [May] 4 gr.
Troyanus Johannis de Luca 25 [May] 4 gr.
Vincencius Nicolai de Swynari 4 gr.
Johannes Michaelis de Lassko vltima [May] t.
Valentinus Michaelis de Lassko t.
Laurencius Stanislai de Gyedzky 8 Junii 2 gr.
Johannes Mathie de Strzelce maiori 14 [Junii] 4 gr.
Bartholomeus Martini de Gdano 28 [Junii] 4 gr.
Martinus Martini de Choynycz 4 gr.
Johannes Casparis de Gdano 4 gr.
Georgius Sigismundi de Haragla 18 July 4 gr.
Paulus Benedicti de Woge 4 gr.
Martinus Nicolai de Obori 27 [July] 4 gr.
Jacobus Martini de Obori 4 gr.
Johannes Stanislai de Svydrow t.
Johannes Nicolai de Sandomiria 2 Augusti 4 gr.
Stephanus Jacobi de Lukow 4 gr.
Paulus Andree de Day 11 [Augusti] t.
Franciscus Clementis de Ybalfalwa t.
Mathias Emerici de castro s. Georgy t.
Andreas Ladislai de Aba t.
Damianus Stephani de Sedyn t.
Georgius Ladislai de Turony t.
Emericus Ladislai de Harczok t.
Johannes Johannis de Serdchel t.
Gallus Petri de Wathkyer t.
Franciscus Stephani de Bodogazonphalwa t.
Martinus Nicolai de Borzykowa 16 [Augusti] 2 gr.
Caspar Nicolai de Cracouia t.
Johannes Petri de Lanczud 3 gr.
Mathias Petri de Grodzysko 4 gr.
Martinus Demetry de Buda 4 gr.
Sigismundus Sigismundi de Argentine, baccalarius Parisiensis, 4 gr.
Johannes Heynkye de Lanczuth 4 gr.
Baltazar Jacobi de Camnycz 9 Septembris 4 gr.
Nicolaus Johannis de Camnycz 4 gr.
Paulus Petri Nigri de Cracouia t.
Martinus Martini de Nouoforo 3 gr.
Erasmus Georgy Lang de Cracouia 6 gr.
Johannes Martini de Byelawy 4 gr.
Johannes Petri de Brzesko t.
Martinus Stephani de Drwalewo 2 gr.
Mathias Martini de Naklo t.
Andreas Fabyani de Swednycz t.
Blasius Baltazaris de Frankfordia t.
Johannes Philipi de Quotbus t.
Vrbanus Stephani de Frankfordia t.
Gregorius Jacobi de Quotbus t.
Johannes Jacobi de Quotbus t.
Christoforus Alexy de Frankfordia t.
Andreas Johannis de Bzow 3 gr.

(*p. 411 a.*)

Stephanus Volfgangi de Norumberk 1 gr.
Osswadus *(s)* Georgy de Swathcz 3 gr.
Petrus Petri de Zorauia 13 Octobris 4 gr.
Sigismundus Bartholomei de Zorauia 4 gr.
Yodocus Stanislai de Nyssa t.
Michael Gregory de Gyegyecz 3 gr.
Johannes Jacobi de Choynycz 15 Octobris 4 gr.

Michael Petri de Stetyn 4 gr.
Jacobus Laurency de Celenczk 2 gr.
Albertus Michaelis de Ostrzeschow t.
Stanislaus Lazari de Cracouia t.
Benedictus Jacobi de Vysnycza 3 gr.
Gregorius Mathei de Rempnycz 1 gr.
Johannes Benedicti de Hamberga 1 gr.
Jacobus Johannis de Damberk 1 gr.
Valentinus Georgy de Ramycz 1 gr.
Johannes Johannis de Norumberk 1 gr.
Stephanus Michaelis de Vylna 1 gr.
Johannes Nicolai de Bocz 1 gr.
Matheus Yodoci de Monte regio 1 gr.
Johannes Stanislai de Smygrod 1 gr.
Paulus Stanislai de Mesyacz 1 gr.

Rectoratus secundus prescripti venerabilis viri magistri Andree de Labyschyn, Sacre pagine professoris et iuris canonici doctoris, ecclesie sancti Floriani decani ad yemem electi ipso die Galli electi anno domini 1496, sub quo hy, qui secuntur ordine, qui sequitur, sunt intitulati.

(p. 411 a.)

Johannes Federici de Cracouia 26 Octobris 4 gr.
Stanislaus Andree de Olomuncz 4 gr.
Johannes Alberti de Cazymiria vltima Marcy t.
Johannes Johannis de Rechenbach 1 Aprilis t.
Herhardus Wolfgangi de Bathow 24 Aprilis 3 gr.
Wolfgangus Nicolai de Nykyelsburk 3 gr.
Baltisar Leonardi de Prahna 3 gr.
Stanislaus Pauli de Seczemyn t.
Yeronimus Johannis de Mączew t.

A. D. 1497.

Rectoratus tercius prelibati venerabilis viri magistri Andree de Labyschyn Sacre pagine professoris et iuris canonici doctoris et cathedralis ecclesie Cracouiensis sub quadragesima precedenti facti canonici ac promoti ad estatem iterum electi ipso die seu in crastino Georgy anno domini 1497, sub quo hy, qui secuntur, ordine qui sequitur, sunt intitulati.

(p. 411 a.)

Henricus Johannis de Gronyngen 28 Aprilis pro deo.
Stanislaus Martini de Cracouia 25 Aprilis t.
Johannes Johannis de Frankfordia 5 May 4 gr.

(*p. 412.*)

Nicolaus Johannis de Carlschtath 10 May 6 gr.
Gregorius Vincency de Nyssa 6.
Franciscus Venceslai de Mederzycz 6.
Jacobus Georgy de Mederzycz 6.
Jeronimus Augustini de Lybenthal 6.
Paulus Stanislai de Conari 11 May 4.
Martinus Martini de Cothbus 13 [May] 2.
Johannes Cvnradi de Bochor 18 [May] 8 gr.
Nicolaus Johannis de Perleberk $2^1/_2$.
Oswaldus Johannis de Vipera t.
Stanislaus Petri de Radzanow 20 [May] $2^1/_2$.
Johannes Phrozonis de Trzebony 22 [May] 4 gr.
Johannes Jacobi de Cracouia t.
Johannes Mathie de Vrządow penvltima [May] 3 gr.
Johannes Georgy de Cracouia 4 gr.
Jacobus Alberti de Cracouia 3 gr.
Johannes Mathie Gomolka de Cracouia 4 gr.
Martinus Gregory de Belschyce 14 Junii 8 gr.
Alexius Andree de Hegye 15 [Junii] 4.
Stanislaus Stanislai de Pylsno vltima Junii 4.
Johannes Mathie de Schydlow 4.
Petrus Bartholomei de Cracouia 2.
Georgius Stephani de Lomacz 4.
Christoforus Jacobi de Zagara 2.
Johannes Mathie de Cracouia t.
Valentinus Casparis de Swebyszen 2.
Andreas Alberti de Thorna penultima Augusti 4.
Osswaldus Gregory de Dehes 4.
Petrus Martini de Zylasz 4.
Gregorius Dauidis de Torna 4.
Sigismundus Johannis de Wawrzynyczyce t.
Mathias Jacobi de Ploczsko 3.
Stanislaus Martini de Cracouia t.
Stanislaus Alberti de Cleczow t.
Nicolaus Mathie de Brathoschouice t.
Jacobus Jacobi de Marie burgo 2.
Christoforus Georgy de Goldberk 2.
Michael Johannis de Lanczuth 2.
Meynardus Petri de Hambork 3.
Gregorius Johannis de Canyza 4 Octobris 4.
Stephanus Petri de Tyschawaschan 4.
Benedictus Malchieris de Monte regio 2.
Clemens Martini de Cracouia t.
Stephanus Martini de Olomuncz 6 Octobris 4.
Georgius Bartholomei de Lethouicz 4.
Nicolaus Symonis de Zaleschany 7 Octobris 4.
Nicolaus Johannis de Ląkauicza 4.
Alexius Mathie pellificis de Cracouia 10 [Octobris] 3.
Stanislaus Jacobi de Cracouia 3.
Johannes Bernardi de Solecz t.
Caspar Johannis Gloger de Cracouia t.
Malchier Martini de Wratislauia 4 gr.
Caspar Wolwgangi de Legnycz 8 gr.
Anthonius Thome de Zumerfelth t.
Martinus Mathie de Schydlow t.

In Rectoratu venerabilis viri domini Johannis de Vissoka, decretorum doctoris, prepositi Koprziwniciensis et canonici collegiate ecclesie Omnium Sanctorum in Cracouia anno domini 1497 commutacione hyemali hy sunt intitulati.

(*p. 413 a.*)

Paulus Petri de Canna d. 3 gr.
Gregorius Ade de Brega d. 3 gr.
Johannes Martini de Nemberk d. 4 gr.
Franciscus Cristofori de Lavbens d. 2 gr.
Johannes Nicolai de Lanczut d. 2 gr.
Jheronimus Martini de Leopoli d. 4 gr.
Johannes Bartholomei de Norimberga d. 6 gr.
Bogussius Stanislai de Gemyelnycza d. 5 gr.
Stanislaus Jacobi Landa de Magna Opatow s. t.
Laurencius Petri de Suburbio Cracouiensi d. t.
Emericus Georgy de Sala d. 3 gr.
Sebestianus Bartholomei de Varadino d. 3 gr.
Stanislaus Blasy de Ropczicze d. 2 gr.
Allexander Andree de Rosborz d. 4 gr.
Stanislaus Andree de Rosborz d. 4 gr.
Mathias Johannis de Sadek d. 4 gr. (*Voznyanka*).
Sebestianus Mathie de Cracouia d. t.
Mathias Johannis de Ilkusch d. 2 gr.
Leonardus Stephani de Jodlowa d. 6 gr.
Franciscus Petri Burnimissa comes de Vngaria s. t.
Felix Alberti de Lassky dioc. Premisliensis d. 3 gr. (*Canonicus Premisliensis*).
Jacobus Andree de Cleparz s. t. (*Canonicus Cracouiensis*).
Bartholomeus Johannis de Cracouia s. t.

(*p. 414 a.*)

Jacobus Stanislai de Buynow d. 3 gr.
Jacobus Jacobi de Czchow s. 4 gr.
Casper Georgy de Lipcz Almanicali 4 gr.
Stanislaus Johannis de Modlisovicze d. 2 gr.
Stanislaus Johannis de Varka s. 5 gr.
Jacobus Johannis de Lvblin s. t.
Stephanus Jacobi de Vrzesnya s. t.
Johannes Stanislai de Crzyuowloga s. 4.
Andreas Clementis de Deo s. 4 gr.
Michael Simonis de Isopo s. 4 gr.
Severinus Martini de Milembuch s. 4 gr.
Allexius Simonis de Wyncz d. 4 gr.
Felix Johannis de Zalesze d. 3 gr.
Johannes Mathie de Sarbow s. t.
Stanislaus Johannis de Brzestcze s. t.
Henricus Johannis de Leytemborg s. 4 gr.
Donatus Anthony de Debely s. 4 gr.
Johannes Bertoldi de Schongaw s. 4 gr.
Nicolaus Petri de Leytemborg d. 4 gr.
Johannes Casper de Dobszycze d. t.
Mathias Andree de Zylin s. t.
Benedictus Johannis de Cleparz d. t.
Erasmus Stanislai de Niczsko s. t.
Stanislaus (*Chodakovsky*) Johannis de Schadek s. t. (*plebanus in Zadzyni*).
Jacobus Mathie de Paczanow d. t.
Jeronimus Luce de Lownicza s. 5 gr.

Mathias Mathie de Tesno d. t.
Johannes Petri de Tesen d. t.
Stanislaus Johannis de Sandomiria d. 5 gr.
Petrus Michaelis de Radom d. 6 gr.
Paulus Stanislai de Lanczuth s. t.
Jacobus Jeronimi de Crosna d. 4 gr.
Sebestianus Stanislai de Coprzyvnicza s. t.
Stanislaus Petri de Crasnistaw d. t.
Simon Johannis de Coprzyvnicza s. t.
Mathias Georgy de Coprzyvnicza d. t.
Jacobus Georgy de Jaroslaw s. t.

A. D. 1498[1].

Sub Rectoratu magistri Johannis Turzo de Cracouia, decretorum doctoris, scolastici Gneznensis et canonici Cracouiensis, anno domini 1498 commutacione estiuali hy sunt intitulati.

(p. 415 a.)

Martinus Nicolai de Sweynycz Vratislauiensis dioc. 4 [gr].
Jeremias Martini de Glocz 4.
Michael Mathie de Glocz 4.
Johannes Petri de Glocz 4.
Andreas Georgy de Glocz 4.
Sigismundus Venceslai de Glocz 4.
} Pragensis dioc.
Jacobus Simonis de Corona 4.
Peregrinus Laurency de Corona 4.
} Strigoniensis [dioc.].
Georgius Vincency de Opol Vratislaviensis [dioc.] t.
Martinus Arnoldi de Aggere s. Martini Salczburgensis 4.
Georgius Nicolai de Zara Vratislauiensis t.
*Johannes Jacobi de Vyanczkouicze Cracouiensis nihil. (*Plebanus*)
Dominicus Georgy de Sweynycz 4.
Dominicus Thome de Sueynycz 4.
Laurencius Valentini de Vratislauia 4.
Georgius Jacobi Ribka de Volauia Vratislauiensis 4.
Martinus Stanislai de Ilkusch t.
Bartholomeus Petri Bak de Caschouia Strigoniensis 2.
Andreas Johannis de Crasnistaw nihil.
Martinus Laurency de Golthbergk Vratislauiensis 4.
Dominicus Nicolai de Nissa 4.
Theobaldus Thome de Argentina 4.
Hyeronimus Martini de Golthbergk 4.
Nicolaus Augustini de Golthbergk 2.

(p. 416 a.).

Georgius Cristophori de Brega Vratislauiensis 2.

---

[1]) In Codice: „Jhesus Christus Maria 1497“.

Johannes Johannis de Nissa Vratislauiensis 4.
Andreas Vincency de Lublyncz Vratislauiensis 0.
Venceslaus Nicolai de Freiberg Vratislauiensis 0.
Martinus Bernhardi de Budessen Missnensis 0.
Hieronimus Mathei de Cuikauia Neuburgensis 0.
Ciriacus Vlrici de Grim Mersburgensis 4.
Johannes Laurency, Valentinus Simonis, Thomas Thome, Valentinus Pauli, Benedictus Nicolai, Johannes Casparis } de Opauia Olomuncensi dioc. [per] 4 gr.
Laurencius Petri de Vogstath t., Georgius Venceslai de Tyczeyn t. } Olomucensis.
Clemens Georgy de Batamunczend Quinqueecclesiensis t.
Johannes Georgy de Lewczowia Strigoniensis t.
Johannes Michaelis de Rottenberg Misnensis 3.
Adam Thome de Hanouia Wratislauiensis 3.
Andreas Mathie de Rohacz Aquileiensis 3.
Georgius Martini de Czothen Wratislauiensis 3.
Andreas Johannis de Hirspergk Wratislauiensis 3.
Paulus Johannis de Hirsperg 3.
Martinus Andree de Volauia 3.
Martinus Georgy de Vratislauia 3.
Stephanus Tome de Wacz Waciensis 4.
Georgius Valentini de Camancz Baciensis 4.
Andreas Andree, Nicolaus Nicolai } de Czosno Premisliensis [per] 4.
Johannes Stanislai de Czoszno 4.
Johannes Johannis de Nouosolio Strigoniensis t.
Nicolaus Johannis de Lahen Vratislauiensis 4.
Simon Johannis de Trzebon, Johannes Johannis de Morica } Pragensis [per] 4.
Johannes Stephani de Gresen Patauiensis 3.

(*p. 417 a.*)

Michael Dominici de Erdudi Albensis 4.
Andreas Petri de Vnguar Agriensis 4.
Matheus Stephani de Thur Vaciensis 3.
Benedictus Pauli de Beszch Strigoniensis t. s.
Jacobus Jacobi Byali de Cracouia t. s. (*doctor utriusque iuris*).
Leonardus Gregory de Vislicia 4 s.
Michael Johannis de Nouozolio Strigoniensis 0.
Johannes Michaelis de Rayszko Cracouiensis 3.
Vrbanus Anthony de Hunesdorff t. s.
Georgius Petri de Gara Quinqueecclesiensis 2.
Martinus Thome de Batia 2.
Zavisius Jacobi de Koszlow t.
Bartholomeus Rudlofi de Streel Vratislauiensis 0.
Petrus Petri de Camyenyecz Vratislauiensis 0.
Johannes Jacobi de Goczalkowicze Cracouiensis 0.
Stanislaus Jacobi de Czeczyszowo Poznaniensis 4.
Johannes Petri de Przesztecz Pragensis 4.
Stanislaus Nicolai de Zarsin Przemisliensis 3.
Caspar Melchiaris de Lewczouia 3.
Baltasar Alexy de Gerede Quinqueecclesiensis 4.
Mathias Bartholomei de Czelich Vratislauiensis 2.
Michael Andree de Glogouia 2.
Augustinus Michaelis de Olomuncz t.

Johannes Mathie de Vogstat t.
Vincencius Pauli de Cracouia t.
Johannes Johannis de Ratibor t.
Valerianus Jacobi de Drzewycze nihil.
Felix Georgi Lang de Cracouia nihil.
Martinus Stephani de Vranouia Agriensis 2.
Johannes Dominici de Caschouia 2.
Johannes Stanislai de Cracouia 2.
Martinus Johannis de Lagwy alias Curoploch presbiter senex.
Antonius Nicolaus de Glocz t.
Balthazar Martini de Vratislauia t.
Stephanus Stephani de Rosemberg t.
Johannes Johannis de Lanczuth Przemisliensis 3.
Jacobus Nicolai de Nissa t.
Martinus Jacobi de Suburbio Strigoniensi t.

(*p. 418 a.*)

Jacobus Michaelis de Czelycz Vratislauiensis t.
Valentinus Cristofori de Cremnicia t.
Leonardus Johannis de Nouavilla Strigoniensis t.
Petrus Michaelis de Sandecz t.
Thomas Valentini de Lewczouia t.
Johannes Cristofori de Nissa t.
Gregorius Mathei de Caseof ro 2.
Johannes Laurency de Lypczyk t.
Johannes Pauli de Krczyesowo t.
Georgius Jacobi de Bartwel 4.
Caspar Stanislai de Bartwel 4.
Stanislaus Johannis de Pyothrkow t.
Stanislaus Petri de Vislicia t.
Hieronimus Andree de Cromolovia 5.
Jacobus Vincency de Felstyn t.
Vincencius } Stanislai fratres de
Nicolaus } Cracouia t.
Johannes Pauli de Senycz Strigoniensis 2.
Johannes Damiani de Pukanow 4.
Mathias Nicolai de Olomuncz 2.
Thomas Johannis de Noua domo Pragensis 3.
Johannes Vitti de Patauia 2.
Gregorius Nicolai de Tauzen Pragensis 3.
Thomas Johannis de Merica 3.
Andreas Andree de Czebecel Patauiensis 3.
Johannes Georgy de Bachhofen Patauiensis 3.
Johannes Vitti de Gorsz Patauiensis 3.
Johannes Egidii de Iglauia Olomunczensis 3.
Georgius Vincency de Hyrszperg 3.
Conradus Rudolphi de Rapersweil Constanciensis 3.
Caspar Martini de Lewczouia 4.
Nicolaus Nicolai de Seczygnyow 4.
Henricus Nicolai de Opol 4.
Jacobus Martini de Zathor 4.
Laurencius Johannis de Opol 4.
Johannes Gregory de Kolomya 3.
Jacobus Martini de Bochnya 3.
Nicolaus Mathie de Zathor 4.

(*p. 419 a.*)

Mathias Alberti de Skoky Poznaniensis 0.
Gregorius Pauli de Gdano Vladislauiensis 2.
Fredericus Henrici de Bomberga 2.
Cristianus Simonis de Lembergk Vratislauiensis 2.
Lucas Cristofori de Gdano 2.
Stephanus Nicolai de Noua ciuitate Olomuncensis 4.
Johannes Mathie de Vratislauia 4.
Georgius Georgy de Vissen Augustensis 4.
Laurencius Laurency de Samothuli 4.
Paulus Martini de Radomszko.
Martinus Stanislai Sydlowyeczky t.
Johannes Andree de Sumerfelt Misnensis.
Burkhardus Jodoci de Runbergk Neuburgensis 5.
Paulus Bartholomei de Juryancz Quinqueecclesiensis 4.
Gregorius Stanislai de Clepars 4.

Gregorius Stephani de Odra Olomucensis 4.
Vittus Stephani de Lab Patauiensis 4.
Clemens Nicolai de Ticzen Olomuncensis 4.
Johannes Petri de Ticzen 3.
Stanislaus Stanislai de Tarnow 3.
Cristoforus Martini de Opol 3.
Johannes Nicolai de Opol 3.
Ambrosius Laurency de Brega 4.
Stephanus Nicolai de Olomuncz 4.
Gabriel Michaelis de Brega 4.
Stephanus Johannis de Nissa 4.
Petrus Johannis de Thessen 4.
Johannes Andree de Czigenhalsz 2.
Petrus Nicolai de Opauia 2.
Caspar Casparis de Graupen Pragensis 3.
Johannes Martini de Gewszynk Stolpensis 3.
Nicolaus Jacobi de Cleparsz 3.
Johannes Jacobi de Przybislauicze 4.
Johannes Stanislai de Pabianicze 4.
Johannes Stanislai de Ploczko 4.

(p. 420 a.)

Frater Fabianus Marienami de Vratislauia ordinis Heremitarum S. Augustini.
Georgius Petri de Gara Quinque-ecclesiensis.
Martinus Thome de Batia.
Johannes Jacobi de Vargoczyn 1.
Mathias Johannis de Voszczycze 3.
Albertus Luce de Noua Sandecz 2.
Stanislaus Georgy de Cracouia.
Volwgangus Johannis de Nikleszburgk.
Mathias Jacobi de Bogdany t.
Valentinus Martini de Noua villa t.

Rectoratus secundus venerabilis magistri Johannis Turzo de Cracouia, decretorum doctoris, scolastici Gneznensis et canonici Cracouiensis ad comutacionem hyemalem canonice reelecti 1498, sub quo infrascripti sunt intitulati.

(p. 420 a.)

Johannes Groth Johannis } fratres de Slupcza t.
Johannes Segneus Johannis } fratres de Slupcza t.
Melchiar Stanislai Visthuff de Vratislauia t.
Stanislaus Mathie de Brosztow 0.
Mathias Andree de Pyotrkow 0.
Thomas Johannis de Veteri zolio 4.
Petrus Stanislai de Zarembino 3.
Johannes Nicolai de Plyczna 4.
Johannes Marci de Sandecz 4.
Georgius Nicolai de Torunia 4.
Laurentius Bartholomei de Torunia 4.
Stanislaus Nicolai de Cleparzs t.
Mathias Thome de Secz Agriensis 1.

(p. 421 a.)

Hugoldus Henrici } germani de Sleynecz t.
Ernastus Henrici } germani de Sleynecz t.
Johannes Petri de Berreyth Baccalarius Lypcensis t.
Stanislaus Jacobi de Dopszycze t.
Johannes Jacobi de Mislimicze t.
Laurencius Nicolai de Torunia t.
Stephanus Cristofori de Olsza 4.
Venceslaus Nicolai de Olszna 4.

Johannes Johannis de Cracouia 4.
Vitus Conradi de Buchorn Constanciensis 2.
Gregorius Mathie de Jula 1.
Johannes Johannis de Banya 1.
Stanislaus, Johannes, Georgius } fratres Georgy Thurzo, nepotes Rectoris, de Cracouia totum.
Nicolaus Johannis de Vilna t.
Andreas Jacobi de Vilna t.
Stanislaus Cristofori de Moszczyszka Premisliensis t.
Valentinus Laurency de Clepars t.
Johannes Michaelis de Olmuncz 4.
Venceslaus Petri de Olmuncz 4.
Mathias Nicolai de Taraszkov t.
Leonardus Martini de Pabianicze t.
Stanislaus Gregory Kazala de Cracouia t.
Paulus Johannis de Racowo 5.
Martinus Danielis de Rotha 0.
Venceslaus Johannis de Staynseiffen 4 gr.
Caspar Blasy de Transiluania de sancto Michaele 4 gr.
Laurencius Martini Cuczmer de Bistricia.
Michael Georgy de Arnyestasth 4 gr.
Albertus Jacobi de Brzeszny 4 gr.
Lucas Johannis de Bithom t.
Clemens Blasy de Colo 4.
Johannes Pauli de Szamotuli 4.
Andreas Andree de Skala s. t.

(*p. 422 a.*)

Felix Jacobi de Cracouia s. 3 gr.
Stanislaus Alberti de Skoky s. 2 gr.
Johannes Lodwici de Fyllyngen 3 gr.
Stanislaus Gregory Myszlymyczky de Cracouia s. t.
Johannes Casper de Noua domo 4 gr.
Johannes Alberti de Cracouia 2 gr.
Johannes Blasy de Cleparz s. t.
Johannes Jacobi de Breszyny s. 4 gr.
Nicolaus Petri de Ilsza s. 3 gr.
Jeronimus Petri de Riuulo dominarum s. 4 gr.
Nicolaus Martini de Osszyek s. 3 gr.
Stanislaus Johannis de Brzesznycza s. 6 gr.
Johannes Pauli de Sandomiria s. 4 gr.
Michael Valentini de Nouavilla s. 4 gr.
Johannes Nicolai de Teschin s. 4 gr.
Jacobus Pauli de Lyelow s. 4 gr.
Johannes Stanislai de Szarnow s 4 gr.
Alexius Cristanni de Nouavilla s. 2 gr.
Johannes Federici de Noremberga s. 4 gr.
Petrus Nicolai de Prochnyk s. t.
Nicolaus Dobeslai de Zarky t.
Frater Johannes de Poznania ordinis Heremitarum s. Augustini 0.
Laurencius, Benedictus } Myszkowszky Petri magnifici Sandecensis castellanii germani t.
Henricus Holbrichth de Myomycze s. 2 gr.
Johannes de Jaroszlaw Andree s. 2 gr.
Paulus Nicolai de Lowycz 3 gr.
Erasmus Gregory de Lublin t.
Johannes Alexy de Bistricia 3 gr.
Johannes Johannis Brokendorpf de Vratislauia t.
Erasmus Petri de Noua ciuitate t.
Stanislaus Cristini de Mnynoga t.
Nicolaus Jacobi de Zagano t.
Paulus Mathie de Zarnoh t.
Michael Georgy de Cibinio t.
Mathias Johannis de Harena t.
Leonardus Stephani de Rad Mihal 4.
Nicolaus Petri de Roginicze 3.

(*p. 423 a.*)

Albertus Andree de Coszlow vexillifer Gostinensis t.

Helias Valentini de Hagmas 2 gr.
Mathias Hasy de Gara 0.
} dioc. Quinqueecclesiensis.

Albertus Andree de Sandomiria 1 gr. dioc. Cracouiensis.

Nicolaus Casper de Prona 1 gr. dioc. Cracouiensis.

Blasius Pauli de Dobrona dioc. Strigoniensis t.

Stanislaus
Paulus
} Stanislai Tarlo de Sczekarzowicze germani totum.

Jacobus Stanislai de Tchorzow dioc. Cracouiensis t.

Andreas Mathie de Chrzaszczow t.

Caspar Petri de Czechowycz Vratislauiensis t.

Felix Mathie de Pyothrkow t.

Lucas Seruacy de Cibinio t.

Anthonius Johannis de Cibinio t.

Leonardus Nicolai de Nyemie 6.

Jacobus Nicolai de Belzycze 6.

Adam Petri de Branczk 6.

Benedictus Vlrici de sancto Gallo 2.

Valentinus Nicolai de Suefordia 2.

Martinus Vrbani de Hyrsperk 2.

Paulus Petri de Bruna 2.

Nicolaus Johannis de Slecz 2.

Sebastianus Vlrici de s. Gallo 2.

Ebrehardus Johannis de Bel t.

Nicolaus Nicolai de Dobrzykowo t.

Martinus Johannis de Schidlow t.

Stanislaus Martini de Cracouia t.

Michael Johannis de Stobnycza t.

Mathias Mathie de Sandecz t.

Mathias Johannis de Ponyecz t.

Vitus Petri de Qvalczyn 4.

Michael Petri de Qvalczyn 4.

Thomas Andree de Qvalczyn 4.

Mathias Volfgangi de Tuly 4.

Laurencius Stephani de Bistricia 4.

(p. 424 a.)

Melchiar
Stanislaus
} Johannis Crupek
} fratres de Cracouia dederunt barile Malmatici.

Erasmus Erasmi Crupek
Petrus
Stanislaus
} Petri Crupek
} fratres de Cracouia dederunt barile Malmatici.

Martinus Michaelis de Iglauia t.

Tomas Johannis de Iglauia t.

Paulus Johannis de Iglauia t.

Marcus Martini de Vathen 4.

Johannes Luce de Zolna 4.

Caspar Mathie de Telcz 4.

Andreas Benedicti de Bela 4.

Paulus Jacobi de maiori de Kapwsz 4.

Andreas Leonardi de Semnicia 4.

Georgius Petri de Tymnik 4.

Laurencius Petri de Olsna 4.

Volfgangus Jacobi de Carnouia 4.

Mathias Benedicti de Gesmith 6.

Nicolaus Thome de Vnkacz 4.

Laurencius Nicolai de Vnkacz 3.

Nicolaus Stanislai de Czudecz t.

Magnusz Georgi de Baruth t.

Johannes Johannis de Monte mellis 4.

Johannes Ergoth de Zalczburga t.

Sigismundus Volfgangi de Lyncz t.

Johannes Johannis de Nissa t.

Jacobus Johannis de Bączkowicze t.

Cristophorus Georgy de Roynycz t.

Volfgangus Johannis de Patauia t.

Johannes Frederici de Vayden t.

Bartholomeus Frederici de Pressath t.

Albertus Jacobi de Mauri Groszkowicze.

Petrus Stanislai de Schydlowyecz.

Michael Mathie de Slonawa.

Nicolaus Johannis de Thesen 3 gr.

Jacobus Martini de Thesen 3 gr.

(p. 425 a.)

Stanislaus Gregory de Ropczyce t. s.

Thomas Nicolai de Rochlycze 2 gr.

Johannes Johannis de Gedano 2 gr.

Stephanus Pauli de Spleth Sagrabiensis t.

A. D. 1499.

Sub Rectoratu venerabilis viri domini Johannis de Starzechouicze, decretorum doctoris, scolastici Visliciensis, canonici et officialis Cracouiensis generalis comutacione estiuali anno domini 1499 hy sunt intitulati.

(*p. 425 a.*)

Johannes Mathie de Michalow t.
Nicolaus Laurency de Boleslauia Vratislauiensis 4, 5 May.
Petrus Cvnradi de Horvb 4
Johannes Henrici de Horvb 4
Martinus Lodwici de Horvb 4
} Constanciensis dioc.
Johannes Leonardi de Halpron Herbipolensis 4.
Petrus Petri de Gvnczchavzen 4.
Georgius Venceslai de Marlchow Nitrensis 5, 11 Maii.
Petrus Gregory de Poznania 4.
Johannes Laurency de Torda Albensis 5.
Georgius Johannis de Bistricia Nitrensis 4.
Georgius Georgy de Mildorff Salspuriensis 3.
Gregorius Bartholomei de Byecz 5.
Martinus Johannis de Radzimino 4
Baltizar Stanislai de Dibovo 2, 13 May
Thomas Nicolai de Chayati 2.
} Plocensis.
Johannes Johannis de Vschoua Poznaniensis 4.
Matheus Clementis de Subvrbio Scepus Strigoniensis 4.
Johannes Caroli de Schegezwar 4.
Gallus Andree de Layczovia Strigoniensis 4.

(*p. 426 a.*)

Nicolaus Nicolai de Ilkusch 2.
Nicolaus Pauli de Czayow Gneznensis 4.
Johannes Pauli de Adorff Ratisponensis 4.
Volfgangus Johannis de Lach Patauiensis 4.
Georgius Stefani de Nouo castro Pragensis 3.
Petrus Philipi de Franffkordia Maguntinensis 3.
Johannes Georgy de Brana Patauiensis 3.
Michael Michaelis de Cassovia Strigoniensis 4.
Antonius Johannis de Corona Strigoniensis 3.
Richardus Laurenty de Elth Albensis 3.
Erassmus Johannis de Craconia 4.
Albertus Michaelis de Jaroczin 4.
Johannes Martini de Poznania 3.
Petrus Johannis de Thiczin 2.
Jacobus Mathei de Barsteyn Varmiensis 3.
Georgius Cristoferi de Barsteyn 3.
Jodocus Gregory de Gvtstath 3.
Bartholomeus Mathei de Barsteyn 3.
Johannes Jacobi de Bersteyn 3.
Georgius Georgy de Helsperk 3.
Laurentius Simonis de Vratislavia 4.
Johannes Michaelis de Swyaczicz 4.
Michael Michaelis de Pobyedziska 2.
Albertus Jacobi de Grodzisko 2.
Andreas Nicolai de Zayfrithdorff 2.
Stanislaus Johannis de Pleczska Dambrowa 2.
Nicolaus Johannis de Belsko 2.
Mathias Arnoldi de Legyendorff 4.
Johannes Stefani de Somwa 4.

Paulus Baltisar de Vngvar Agriensis 3.
Johannes Andree de Budwesch Pragensis 3.
Valentinus Mathie de Olssna Vratislauiensis 4.
Albertus Gregory de Crayowicze 3.
Bernardinus Stanislai de Glogouia maiori Wratislauiensis 4.
Franciscus Johannis de Sithauia Pragensis 3.
Petrus Michaelis de Transsiluania Strigoniensis 4.
Simon Petri de Stoczemborg eiusdem [dioc.] 4.
Paulus Stefani de Odra Olomuncensis 3.
Sebastianus Ladislai de Transiluania Albensis 4.

(*p. 427 a.*)

Johannes Nicolai de Milembach Albensis 4.
Andreas Nicolai de Sandicz Vratislauiensis 3.
Casper Johannis de Kwalkyemdorff eiusdem [dioc.] 3.
Andreas Martini de Fraystath eiusdem [d oc.] 3.
Georgius Johannis de Gologowia 3.
Georgius Nicolai de Mellescandt 3.
Georgius Egidy de Subvrbio Strigoniensis dioc. 3.
Jeronimus Johannis de Yavger Vratislauiensis 4.
Andreas Petri de Sneyna 2.
Johannes Alberti de maiori Kossmyn 2.
Casper Stanislai de Stawyschin 3.
Nicolaus Augustini de Crossno 3.
Jacobus Michaelis de Slupcza 3.
Johannes Bartholomei de Mydlniky 3.
Johannes Marci de Slupcza 3.
Gregorius Jacobi de Bvdapest Strigoniensis t.
Georgius Martini de Themesvar Chenodiensis t.
Augustinus Emerici de Alba regali Strigoniensis t.
Phillippus Gregory magni de Pest Strigoniensis t.
Vladislaus Mathie de Themesvar t.
Georgius Nicolai de Segedino Baciensis t.
Michael Demetry de Aranius 2.
Nicolaus Stanislai de Gyethroczy Wilnensis t.
Paulus Petri de Vyschehrat t.
Johannes Valentini de Glocz Pragensis 4.
Martinus Abrahe de Sdbiky t.
Stanislaus Johannis de Vlcze 2 gr.
Venceslaus Johannis de Noua ciuitate Holomuncensis 4.
Johannes Rogowsky de Rudniky Stanislai 0.
Jacobus Petri de Byecz 2.
Georgius Petri de Vyelav Wormiensis 2.
Franciscus Mathei de Vyelav eiusdem [dioc.] 2.
Valentinus Stanislai de Starogardia dioc. Wladislauiensis 2.
Gregorius Andree de ibidem 2.
Andreas Johannis de Bombaria 3.
Johannes Petri de Pvkano Strigoniensis 3.
Anthonius Casper de Bomberga 3.
Stefanus Vandelini de Bvrkaw 3.
Ambrosius Martini de Vikerczhayen Misnensis t.
Johannes Georgy de Vethberk Rigensis t.
Georgius Laurency de Mulhauzen Varmiensis t.

(*p. 428 a.*)

Andreas Martini de Fraynstat Vratislauiensis 4.
Johannes Andree de Vischaw Holomucensis 3.
Andreas Martini de Marcuschowice 3.
Valentinus Luce de Croszna Premiszliensis 4.

Michael Procopy de Brinslosch Pragensis 4.
Mathias Jacobi de Svrwylissky Vilnensis t.
Gregorius Mathie de Schamothuli Posnaniensis 3.
Andreas Michaelis de Grodzisko 3.
Stanislaus Mathie de Brzezini Cracouiensis 4, 22 Junii.
Lodwicus Bartholomei de Vratislavia 4.
Sebastianus Johannis de Jactorowo Poznaniensis 2.
Johannes Nicolai de Lwowek 2.
Michael Simonis de Casschovia 3.
Petrus Nicolai de Varanowia Agriensis 4.
Petrus Martini de Varanowia Agriensis 4.
Paulus Johannis de Lanczvth Premisliensis 4, 8 Julii.
Nicolaus Bernardi de Janowicze 2, 12 [Julii].
Ambrosius Baltizar de Gdano 4.
Johannes Valentini de Thorvn 4.
Nicolaus Andree de Vratislauia 4.
Casper Thome de Lithvania 4.
Laurentius Materni de Vratislauia 4.
Jacobus Alberti de Zakrzow 2.
Matheus Alberti de Pyskowicze Vratislauiensis 4.
Michael Petri de Glaywicz 4.
Mathias Gregory de Vnyeow 4.
Johannes Mathie de Sobothka 2.
Mathias Stanislai de Opole 3.
Martinus Pauli de Schamotuli 2.
Jacobus Johannis de Pyszdri 4.
Albertus Stanislai de Pyszdri 2.
Wolfgangus Anselmi de Boleslauia 4.
Simon Jacobi de Pczew 2.
Gregorius Laurency de Nova ciuitate t.
Martinus Nicolai de Jaroslaw t.
Gregorius Jacobi de Poznania t.
Valentinus Jacobi de Namyslow 3.
Nicolaus Johannis de Hyczin 3.
Clemens Luce de Villa Schelcz Strigoniensis 4.
Johannes Federici de Cvlmach Bamvoriensis 3.
Johannes Johannis de Vrzandow 3.
Andreas Venceslai de Vrzandow 3.

(*p. 429 a.*)

Stanislaus Mathie de Lubochnya Gneznensis 3.
Laurentius Johannis de Lubochnya Gneznensis 2.
Nicolaus Mathie de Colo eiusdem [dioc.] 3.
Bernardus Nicolai de Skala 4, Jouis 22 Junii.
Nicolaus Nicolai de Pilzno t.
Johannes Bartholomei de Thysky Vratislauiensis 0.
Johannes Pauli de Czwycowia Namberiensis 3.
Johannes Johannis de Pothnisten Bombariensis 3.
Nicolaus Mathie de Gora Vratislauiensis 3.
Wolwgangus Johannis de Kam Ratisponensis 3.
Georgius Martini Fvna de Rodmantorff Lavacensis 4.
Jacobus Michaelis de Hyrspek Wratislauiensis 4, 19 Julii.
Venceslaus Stanislai de Cracouia Cracouiensis 4.
Stanislaus Jacobi de Bvycza 3.
Anthonius Vrbani de Przasnysch 3.
Venceslaus Pauli de Glocz Pragensis 3.
Jeronimus Nicolai de Lamberk Wratislauiensis 4.
Sigismundus Baltizar de Naydeber Luzacensis 4.
Bartholomeus Simonis de Cracouia 0, 3 Augusti.
Johannes Costka Johannis de Rosthkovo Plocensis t.
Johannes Stanislai de Skarbimiria 2 gr.
Petrus Johannis de Gvmin Gneznensis t.
Nicolaus Johannis de Boruczin Wladislauiensis t.

Jacobus Johannis de Herzberk Wratislauiensis 4.
Johannes Mathie de Leopolie dioc. eiusdem 0, 23 Augusti.
Andreas Laurenty de Cromowia Pragensis 3.
Georgius Georgy de sancto Egidio Pragensis 3.
Albertus Nicolai de Gyzycze Poznaniensis 2 gr.
Johannes Vincency de Lesznicz 2 gr.
Marcus Nicolai de Libyuthan Wrathislauiensis 3 gr.
Venceslaus Jacobi de Olomvncz dioc. eiusdem 4 gr., vltima Augusti.
Stanislaus Nicolai de Radlyn Cracouiensis 4 gr.
Johannes Stefani de Nissa Wratislauiensis 4 gr., 3 Septembris.
Johannes Nicolai de Hauma Erfordensis 3 [gr.] 4 denarios.
Benedictus Georgy de Hodolan Olmucensis 3 gr.
Casper Johannis de Nissa Vratislauiensis 3 gr.
Laurencius Jodoci de Wogendressel Strigoniensis 0.
Baltizar Johannis de Ch ynycz Gneznensis 4 gr.
Petrus Georgy de Czybynyaw Agriensis 3.
Michael Johannis de Tressyn dioc. Camenensis 4 gr.
Adam Thome de Medricz dioc. Olomuncensis 3 gr.
Petrus Johannis de Pyethky 4 gr.
Zacharias Pauli de Galasky 1 gr.

(*p. 430.*)

Stefanus Stanislai de Dluznovo dioc. Plocensis 2 gr.
Johannes Gregory de Czernyewicze Gneznensis 3 gr.
Franciscus Johannis de Bistrzicza Albensis 3 gr.
Simon Georgy de castro Schecz 3 gr.
Nicolaus Mathie de Svlmarzycze 3 gr.
Jacobus Nicolai de Crothoschin 3 gr.
Benedictus Nicolai de Crzeslow 3.
Nicolaus Stanislai de Lgota 3.
Petrus Mathie de Riwlo dominarum Agriensis t.
Ladislaus Hemerici de Varadino t.
Martinus Johannis de Lyazensko t.
Paulus Mathie de Daronyn Cracouiensis 4 gr.
Johannes Jvnossy de Vyeczwino Plocensis 3 gr.
Andreas Stanislai de Thansk 3 gr.
Leonardus Petri de Gerlicza 4.
Petrus Johannis de Struczberk 4.
Malcher Georgy de Vratislawia 5.
Georgius Petri de Bathwa 4.
Johannes Michaelis de Sabaria 3.
Johannes Stefani de Bodogarzonfan 3.
Dominicus Ladislai de Kystarka 3.
Franciscus Johannis de Mekcze 3.
Benedictus Martini de Vylembiardi 4.
Stanislaus Nicolai de Kandzerzowicze 2.
Mathias Nicolai de Mogilnicza s. t.
Johannes Michaelis de Crosno 3 gr.
Johannes Nicolai de Bibrako Constanciensis 2 gr.
Johannes Conradi de Vlma Augustiensis 2.
Jacobus Nicolai de Padnyevo Gneznensis 0.
Johannes Petri Schaschowsky de Kyeraltovice 4.
Andreas Andree de Leopoli 4.
Georgius Thome de Vratislauia 4.
Stanislaus Johannis de Dambno 2.
Florianus Vrbani de Villa latina Strigoniensis 4.
Simon Venceslai de Pilzna Pragensis 5.
Valentinus Andree de Rathibor Wratislauiensis.
Petrus Johannis de sancto Gallo 4.
Petrus Gregory de Apariasch 4.
Martinus Petri de Apariasch 4.
Stanislaus Blasy de Skarbimiria 2 gr.
Mathias Nicolai de Skarbimiria 2 gr.

Nicolaus Johannis de Crzyzanowicze 4.
Johannes Johannis de Bedlno 4.
Nicolaus Stanislai de Swyaczicze 2.
Stanislaus Johannis de Sandomiria 0.

(p. 431 a.)

Martinus Johannis de Lopaczino Plocensis 3.
Alexius Mathie de Zayky Vilnensis 3.
Cristannus Laurenty de Bystrzycza Albensis 3.
Johannes Andree de Gawlow Gneznensis 2 gr.
Valentinus Martini de Sandomiria 2 gr., 9 Octobris.
*Johannes Johannis de Schanok 6 gr., 10 eiusdem.
Mathias Petri de Varta Gneznensis 2 gr.
Albertus Johannis de Dolsko Gneznensis 1 ½ gr.
Jacobus Stefani de Buk Poznaniensis 2 gr.
Jacobus Mathie de Buk Poznaniensis 2 gr.
Jacobus Boguslai de Jassyen Gneznensis 1 ½ gr.
Johannes Stanislai de Sczodrkowicze 2.
Andreas Simonis de Jedlna Cracouiensis 3 gr.
Clemens Johannis de Ossyek 2 gr.
Gregorius Martini de Osszwyaczim t.
Bernardus Johannis de Varschovia Poznaniensis t.
Stanislaus Petri de Vilna t.
Stanislaus Gregory de Cracouia t.
Johannes Martini de Clomicze Gneznensis t.
Adam Pauli de Lovicz t.
Stanislaus Mathie de Szadek 1.

Sub Rectoratu venerabilis et egregy viri domini Valentini de Ilkusch, decretorum doctoris, canonici Cracouiensis, vicecancellary Vniuersitatis eiusdem, comutacione hyemali 1499 hy sunt intitulati.

(p. 431 a.)

Johannes Michaelis de Sczuky 5 gr.
Valentinus Johannis de Loblyn 4 gr.
Clemens Georgy de Schynek Steynkyrche 3 gr.
Lucas Johannis de Podzaszye 4 gr.
Michael Michaelis de Zythavya dioc. Pragensis 4 gr.
Johannes Cristofori de Zythavya 4 gr.
Martinus Thome de Zythavya (nichil) s. t.
Mathias Michaelis de Lypyczno s. t.
Conradus Johannis de Byberach nichil.
Fabianus Michaelis de Vyaradzyno 4 gr.
Thomas Jacobi de Borową 4 gr.
Valentinus Andree de Cracouia 3 gr.
Johannes Michaelis de Wladzyslaw 3 gr.
Paulus Georgy de Riuulo dominarum dioc. Agriensis 4 gr.

(p. 432 a.)

Bernardus Swąthoslai de Bythom s. t.
Mathias Stanislai de Rosczychow 3 gr.
Malchiar Nicolai de Czeschin 9 gr.
Laurencius Laurency de Lanczuth 4 gr.
Johannes Laurency de Lanczuth Bavarie 4 gr. — Iste obmissus fuit; pro tempore autem Baccalarius per iuramentum magistri Michaelis de Wratislauia collegiati maioris collegy arstistarum admissus ad inscribendum et promovendum soluit totum. [1])
Johannes Andree de Nissa 3 gr.
Johannes Nicolai de Czyeschenowyce 4 gr.
Jacobus Simonis de Ostrawą.
Johannes Johannis de Iglavia 3 gr.
Stanislaus Ade de Ilsza 3 gr.
Martinus Johannis de Ilsza 3 gr.
Mathias Stibory de Olendzy 3 gr.
Alexius Johannis de Wyelon 2 gr.
Stanislaus Nicolai de Leopoli 2 gr.
Stanislaus Pauli de Strzegon 4 gr.
Stanislaus Mathei de Cracouia s. t.
Johannes Laurency de Grezdana 3 gr.
Stanislaus Andree de Cleparz 3 gr.
Nicolaus Nicolai de Ilkusch 3 gr.
Michael Swanthoslai de Grodzecz 2 gr.
Nicolaus Petri de Vrzedaw 2 gr.
Gregorius Johannis de Warszowa 2 gr.
Johannes Jacobi de Wydawa 4 gr.
Thomas Sigismundi de Tharnow 3 gr.
Stanislaus Stanislai de Cracouia 3 gr.
Alexius Venceslai de Rosenborg 3 gr.
Johannes Johannis de Moczysca 3 gr.
Jacobus Augustini de Cracouia 3 gr.
Stanislaus Johannis de Comorno 4 gr.
Jacobus Nicolai de Cracouia 3 gr.
Benedictus Jacobi de Sądecz 3 gr.
Johannes Nicolai de Syorodaw 4 gr.
Baltiser Venceslai de Cracouia 3 gr.
Stanislaus Nicolai de Cracouia 3 gr.
Albertus Martini de Wyelopolye 3 gr.
Baltiser Andree de Coszmyn 3 gr.
Stanislaus Stanislai de Opathowycze.
Georgius Johannis de Gdano 4 gr.
Kilianus Johannis de Corda 4 gr.
Paulus Petri de Glogouia 3 gr.
Martinus Mathie de Minerwe gr. 4.
Nicolaus Ade de Wysskythno 3 gr.
Georgius Andree de Pestene 4 gr.
Mathias Mathie de Woyaschow 2 gr.
Valentinus Mathie de Apolia 4 gr.

(p. 433 a.)

Kilianus Jahannis de Corda 4 gr.
Georgius Johannis de Gdano 4 gr.
Paulus Petri de Glogouia 3 gr.
Martinus Mathie de Minerue 4 gr.
Nicolaus Ade de Wyskythno 3 gr.
Gregorius Andree de Pestene 4 gr.
Mathias Mathie de Wyawschosch 2 gr.
Johannes Ade de Olysczyce 4 gr.
Johannes Johannis de Wyszną 4 gr.
Franciscus Stanislai de Leopoli 4 gr.
Franciscus Valentini de Leopoli 4 gr.
Mathias Mathie de Ilkusch t. s.
Andreas Petri de Czeschowo 2 gr.
Stanislaus Johannis de Zarnow 2 gr.
Nicolaus Jacobi de Turobyn 1 gr.
Martinus Stanislai de Korow 4 gr.
Stanislaus Jacobi de Poboschyno 3 gr.
Gregorius Mathie de Szyeczygwyecz 3 gr.

---

[1]) Hoc nomen inscriptum est a notario in summa parte paginae 432 minusculis vocabulis.

Nicolaus Mathie de Kowalye 2 gr.
Georgius Pauli de Schochaczow 2 gr.
Jacobus Johannis de Bayenycze 2 gr.
Albertus Jacobi de Lukow 2 gr.
Johannes Cristanni de Transsiluania 3 gr.
Johannes Pauli de Kawnyod 4 gr.
Johannes Johannis de Croszna 2 gr.
Augustinus Nicolai de Lyepaw 2 gr.
Bernardus Bernardi de Gdano 2 gr.
Allexius Jacobi de Calysch.
Georgius Bartholomei de Kyawnyo 4 gr.
Valentinus Andree de Krąszną 4 gr.
Stanislaus Valentini de Rypczycz 4 gr.
Gregorius Michaelis de Dzyesch dioc. Albanensis 4 gr.
Clemens Georgy 4 gr.
Jacobus Luce de Themaschwaw 1 gr.
Johannes Mathie de Lowyczycze.
Mathias Petri de Paianczno 4 gr.
Jacobus Martini do Wanchoczsko s. 4 gr.
Andreas Stanislai de Rodzącczin 4 gr.
Georgius Johannis de Thoronia s. 4 gr.
Johannes Petri de Strzelcze s. 3 gr.
Laurencius Andree de Bistricia s. 3 gr.
Petrus Mathie de Kyawno s. 4 gr.

(*p. 434 a.*)

Erasmus Szolcz Eustachy Scholcz de Cracouia s. 4 gr.
Mathias Mathie de Gostynyn 8 gr.
Emericus Michaelis de Serzdan 4 gr.
Johannes Nicolai de Elgath s. 4 gr.
Fabianus Andree de Transiluania 3 gr.
Nicolaus Johannis de Wyala Gawarthowa 2 gr.
Petrus Ambrosy de Warnusz 4 gr.
Nicolaus Mathei de Saxkow 4 gr.
Benedictus Petri de Edelyn 4 gr.
Johannes Alberti de Basszylysky 4 gr.
Bernardus Stanislai de Rawa s. t.
Georgius Johannis de Wyendeschem 3 s.
Johannes Conradi de Haslach 3 gr.
Vitus Johannis de Kueczinge 3 s.
Magnus Conradi Sixti de Bonbenthstein 4 gr.
Benedictus Stephani de Transiluania 4 gr.
Johannes Stanislai de Palchavsco 4 gr.
Martinus Pauli de Sorchen 2 gr.
Mathias Mathie de Cracouia t.
Petrus Alberti poliar de Kossonth 2 gr.
Johannes Jeronimi de Nouasolio 4 gr.
Petrus Stephani de Syennycz 3 gr.
Mathias Alberti de Chageyethy 4 gr.
Johannes Raphaelis de Parambka 3 gr.
Petrus Johannis de Dolszko s. t.
Martinus Bartholomei de Opauia 3 gr.
Nicolaus Pauli de Dobroną 4 gr.
Lazarus Nynognyeui de Cbysthcz 4 gr.
Stanislaus Janussy de Lathalycze.
Frater Thomas Murner ordinis sancti Francisci de Argentina s. t.
Georgius Petri de Bamdzyszin 3 gr.
Cristopharus Fabiani de Thesszyn s. 3.
Mathias Bartholomei de Wyelvn s. t.
Przedslaus Stanislai de Pothvlycze 5 gr.
Petrus Alberti de Pothvlycze 5 gr.
Jacobus Benedicti de Franczeschyn 4 s.
Paulus Andree de Rava s. 4 gr.
Bartholomeus Dominici de Kazanow t. s.
Caspar Stanislai de Bochna t.
Marcolphus Conradi de Bąden d. 2 gr.
Johannes Andree de Wislicia.
Augustinus Johannis de Milebach s. 4 gr.
Mathias Valentini de Corona 4 gr. s.

Franciscus Mathei de Millenbach 2 s. gr.

(*p. 435 a.*)

Johannes Jacobi de Dopszycze s. t.
Stanislaus Johannis de Byelyewyowo s. 3 gr.
Leonardus Alberti de Sbyersko s. 3 gr.
Adam Nicolai de Radomskye s. $2^1/_2$ gr.
Johannes Johannis de Myedzyrzecze s. 2 gr.
Johannes Stanislai de Byestphynyą s. $2^1/_2$ gr.
Stephanus Johannis de Wrzedow s. $2^1/_1$ gr.
Martinus Petri de Santho s. 2 gr.
Franciscus Johannis de Rakow s. 4 gr.
Martinus Pauli de Serchen s. 2 gr.
Mathias Mathie de Cracouia s. t.
Petrus Alberti Poliar de Kossonth s. 2 gr.
Petrus Petri de Suchodol s. t.
Felix Martini de Myrow s. 2 gr.
Johannes Nicolai de Wratislauia s. 4 gr.
Johannes Valentini de Bryczen s. 4 gr.
Fabianus Caspar de Haynovia s. 4 gr.
Wlricus Conradi de Wohendresz s. 2 gr.
Johannes Johannis de Prybyscho s. 4 gr.
Mathias Mathie de Szchową s. 4 gr.
Lucas Michaelis de Elbynk s. 4 gr.
Georgius Johannis de Czethen s. 2 gr.
Bartholomeus Jacobi de Kynsberg s. 4 gr.
Andreas Stanislai de Coblyno s. t.
Martinus Mathie de Coblino s. t.
Vriel Johannis de Maythe s. 4 gr.
Jeronimus Martini de Lamberg s. 4 gr.
Mathias Georgy de Rechenbach s. 4 gr.
Symon Mathie de Goltberth s. 4 gr.
Jacobus Johannis de Lesczycze s. t.
Mathias Petri de Przedborzs s. t.
Jacobus Egidy de Caseo foro s. 3 gr.
Caspar Petri de Superiori Gamubach s. 4 gr.
Jodocus Georgy de Superiori Hayszye s. 4 gr.
Valentinus Alberti de Cracouia.
Dyonisius Ambrosy de Myedzygyesz s. 4 gr.
Thomas Clementis de Almachcz s. 4 gr,
Nicolaus Georgy de Kerezwdnarhel s. 4 gr.
Nicolaus Nicolai de Bobowa s. 4 gr.
Albertus Mathie de Schadek s. 4 gr.
Georgius Nicolai Myskowski de Pnydzycaw s. t.

(*p. 436 a.*)

Martinus Jacobi de Ilszą s. t.
Stanislaus Jeorgy de Cazmiria s. 4.
Stanislaus Martini de Cazmiria s. 4.
Benedictus Jacobi de Cazmiria s. 4.
Laurencius Benedicti de Sanok s. 4.
Jeorgius Petri de Norinberga s. 4.
Jacobus Pauli de Radomskye s. 4.

A. D. 1500.

Sub Rectoratu magnifici ac egregy viri domini Johannis de Regulis Artium et Medicine doctoris, Regis Polonie phizici, protunc prothoconsulis inclite Cracouiensis Ciuitatis, estiuali commutacione anno dominice Incarnacionis millesimo quingentesimo, tempore gracie Jubilei 1500 centesimi hy sunt intitulati.

(*p. 436 a.*)

Martinus Andrici de Kamyenyecz castellani Sanociensis s. t.
Stanislaus Nicolai de Tharczin dioc. Poznaniensis s. t.
Gregorius Andree Hanne de Shychecz dioc. Agriensis 4 s.
Bartholomeus Jacobi Szychlar de Barthwa dioc. Agriensis 4. s.
Ambrosius Johannis de Alączka s. 6 gr.
Nicolaus Simonis de Bori s. 6 gr.
Stanislaus Johannis de Gvczyno s. 3 gr.
Martinus Martini de Clybis 4 s.
Andreas Nicolai de Schemnycze 4 s.
Wolfgangus Casperis de Czlawings 5 gr. s.
Michael Pauli de Sroszendarf 3 gr. s.
Michael Luce de Avschyk 3 gr. s.
Michael Bartholomei de Lyncz 3 gr. s.
Johannes Colmanis de Lvthovia 4 gr. s.
Gregorius Laurency de Sdbyczyn 7 gr. s.
Petrus Mathie de Warthą s. t.

(*p. 437 a.*)

Jacobus Mathie de Vartha 4 gr. s.
Johannes nobilis Jacobi de Powschyn t. s.
Johannes protoconsulis Antony Brenderlers frater de Cracouia s. t.
Andreas Gregory de Lavben 5 s.
Matheus Petri de Viridi monte 5 s.
Johannes Simonis de Strelen 5 s.
Andreas Andree de Lvbawya 5 s.
Andreas Johannis de Gubin 5 s.
Stephanus Wolffgani Aczynge de sancto Ipolito 5 gr. s.
Andreas Wolffgani textoris de Levbnycz 4 s.
Jeoryus Leonardi Strigel de Kamin 3 gr.
Nicolaus Nicolai de Boleszlavia 4 gr. s.
Johannes Machier de Lignycz 4 gr. s.
Nicolaus Derslai de Rosffarow 4 gr. s.
Johannes Johannis de Byervyn 3 gr. s.
Gregorius Johannis Jabce de Lignycz 5 gr. d.
Paulus Cristofori de antiqua Reusch 4 gr. s.
Johannes Casperis Schywer de Dobraspeng 4 gr. s.
Gregorius Johannis Hidler de Rapcz 4 gr. s.
Leonardus Andree Peyneyg de Lanczhueth 4 gr. s.
Rupertus Georgy Weynnern de Prespurck 4 gr. s.
Philipus Gregory de Mlodzyeschyno 7 gr. s.
Stanislaus Nicolai de Bodzaczyn 4 gr. s.
Stanislaus Nicolai de Brzoszow t. s.
Erasmus Georgy Morschthyn consul Cracouiensis t. s.

Johannes Bartholomei de Wratislauia 4 s.
Oswaldus Arnasty de Glogouia 4 s.
Michael Bernardi de Czedlecz 4 s.
Petrus Johannis de Oppavia 3 gr. s.
Dominicus Johannis de Schweydenycz 4 gr. s.
Cristoforus Nicolai de Petirsdor 4 gr. s.
Sebaldus Pauli de Wratislauia 4 gr. s.
Bernardinus Michaelis de Hyrspergk 3 gr. s.
Jeorius Martini de Schwibnicza t. s.
Martinus Johannis de Schamovo t. s.
Petrus Nicolai de Gomolyn 2 gr. s.

(*p. 438 a.*)

Valentinus Johannis Wormann de Wratislauia 4 gr. s.
Martinus Martini de Scotniczky 3 gr. s.
Nicolaus Martini de Scotniczky 3 gr. s.
Wolfgang Mathie Drescher de Hoterlicze 4 gr. s.
Jacobus Casparis Koch de Brunna 5 gr. s.
Thomas Andree de Posnania 4 gr. s.
Mathias Johannis de Byalowyscha t. s.
Petrus Mathie de Oszwyaczym t. s.
Nicolaus Stanislai de Szarnovyecz 4 gr. s.
Johannes Michaelis de Slupcza 4 s.
Nicolaus Nicolai de Nysscha 4 s.
Martinus Nicolai de Proszhewicze t.s.
Stanislaus generosi domini Stanislai Marsalci de Lanczkorony 4 s.
Jacobus Martini Fiwegk de Lignycz 4 s.
Bartholomeus Stanislai de Szlonczewo 5 s.
Johannes Derslai de Szlonczewo 5 gr. s.
Cristofforus Henrici de Vyelyschewo 5 gr. s.
Paulus Petri de Czwikavia t. s.
Gregorius Luce de Schegesd 5 gr. s.
Petrus Martini de Molembach 4 gr. s.
Cristannus Thome de Molembach 4 gr.
Matheus Simonis de Gwncz 5 gr.
Bartholomeus Anthony de Schegesd 5 gr.
Paulus Petri de Brendorf 3 gr.
Michael Stanislai de Chodzesch t. s.
Achacius Benedicti de Laybicie t. s.
Nicolaus Stanislai de Brzosthwo 6 gr. s.
Albertus Simonis de Szythne 6 gr. s.
Bernardus Jacobi de Goligłow 6 gr. s.
Johannes Johannis de Sądecz 6 gr s.
Blasius Mathie de Staw 5 gr. s.
Leonardus Laurency de Subvrbio 5 gr. s.
Nicolaus Johannis de Jactorowo 5 gr. s.
Martinus Mathei de Marzs 3 gr. s.
Martinus Venceslai de Nouavilla 3 gr. s.

(*p. 439 a.*)

Casper, Stanislaus — filii Casper Genkner consulis Cracouiensis t. — Anno incarnacionis 1465 parens eorum intitulati.
Philipus Gregory de Vacia 5 gr. t.
Martinus Johannis de Gerlicz s. (4 gr.) t.
Ludwigus Ludwici de Schamotuli t.
Martinus Nicolai de Schamotuli s. t.
Johannes Cristofori de Nysscha 4 s.
Stanislaus Nicolai de Cragewycze 6 gr.
Anthonius Johannis de Warschowia 7 gr.
Jacobus Jacobi de Kazymyerz 3 gr. s.
Petrus Nicolai de Lwovek 3 gr. s.
Mathias Martini de Magna Opatow 4 gr. s.
Benedictus Bartholomei de Cracouia 3 gr. s.
Jacobus Alberti de Cleparz 3 gr. s.
Bartholomeus Johannis de Cleparz 3 gr. s.

Mathias } Johannis de Lameny per
Nicolaus } 3 gr. soluerunt.
Sixtus Blasy de Crapycz 3 gr. s.
Jacobus Johannis de Monte Regio 3 gr. s.
Johannes Henrici de Cracouia t. s.
Vlricus Erhardi de Cracouia.
Albertus Pauli de Wyelvn 7 gr. s.
Andreas Mathie de Cracouia 5 gr. s.
Stanislaus Petri de Janovycze 5 gr. s.
Stanislaus Jacobi de Swyaszthovycze 5 gr. s.
Bernardus Jacobi de Dambycza 4 gr. s.
Rupertus Georgy de Wyldan t. s.
Stanislaus Johannis de Caczwo 3 gr. s.
Stanislaus Valentini de Cracouia t. s.
Anthonius Petri de Seraw t. s.
Simon Jacobi de Marienbogk t. s.
Andreas Johannis de Spandow 5 gr. s.
Simon Nicolai de Spandow 5 gr. s.
Benedictus Bartholomei de Spandow 5 gr. s.
Johannes Valentini de Lawbamy 5 gr. s.
Adrianus Pauli de Golynino t. s.

(*p. 440 a.*)

Nicolaus Szandovogy Gorszky de Zaleszye 4 s.
Bartholomeus Bartholomei de Kamyenyecz t.
Mathias Pauli de Smygyel t.
Johannes Bartholomei de Sandecz t.
Johannes Stanislai de Jonthnok 3 gr. s.
Gregorius Nicolai de Noua Sandecz 3 gr. s.
Wenceslaus Alberti de Noua Sandecz 3 gr. s.
Stanislaus Nicolai de Strzezowo 4 gr. s.
Malchiar Dyonissy de Nyssa 4 gr. s.
Dominicus Johannis Brokendorff de Wratislauia 4 gr. s.
Johannes Bartholomei de Nyssa 4 gr. s.
Johannes Nicolai Suchan de Czarnouia 3 gr. s.
Gregorius Alberti de Rawa 4 s.
Stanislaus Johannis de Cracouia t. s.
Martinus Stanislai de Robroth 5 gr. s.
Johannes Stanislai de Jeroslaw 5 gr. s.
Vitus Johannis de Thynhorssz 4 s.
Venceslaus Nicolai de Merica 4 gr. s.
Briccius Karoli de Plszna 4 gr. s.
Valentinus Jacobi de Lyptawia 3 gr. s.
Hilarius Ladislai de Lyptowia 3 gr. s.
Gregorius Andree de Cylxyszky 5 gr. s.
Thomas Johannis de Rawa 4 gr. s.
Lucas Johannis de Srem 5 gr. s.
Mathias Stanislai de Nakyel 5 gr. s.
Johannes Nicolai de Lignyecz 4 gr. s.
Jacobus Mathie de Gosczyn t. s.
Johannes Nicolai de Strzezovo 5 gr. s.
Vdalricus Georgy de Weting 4 gr. s.
Wolfgangus Leonardi de Reythofen 4 s.
Mathias Georgy de Aurolczmynstr 4 s.
Florianus Laurency de Cleparz 4 gr. s.
Gabriel Simonis de Przemislia 2 gr. s.
Jacobus Mathie de Noua ciuitate 2 gr. s.
Albertus Nicolai de Boleniow 5 gr. s.
Mathias Petri de Rawa 4 gr. s.

(*p. 451 a.*) [1])

Andreas Casperis de Freyssyng 6 gr. s.

---

[1]) Per errorem eius, qui nostrum codicem paginavit, subsequitur immediate paginam 440 — pagina 451.

Jacobus Johannis de Walendorff 6 gr. s.
Gregorius Thome de Bela 6 gr. s.
Cristoforus Vdalrici de Pruk 6 gr. s.
Frater Nicolaus ordinis Cisterciensis de Camencz t. s.
Johannes Heberardi de Horw t. s.
Emericus Nicolai de Kremnicia t. s.
Johannes Jacobi de Slapy t. s.
Arnoldus Thome de Gedano t. s.
Johannes Thome de Gedano t. s.
Georgius Laurency } de Babenhav-
Michael Johannis } sen t. soluerunt.
Michael Vincency de Strigonia 5 gr. s.
Cristofforus Francisci de Lybelaw 2 gr. s.
Johannes Ade de Plusnycza 4 gr. s.
Nicolaus Bartholomei de Kongsborgk t.
Stanislaus Johannis de Lancicia 4 gr.
Petrus Stanislai de Sowoklanszky t. s.
Jacobus Petri de Rohathyn t. s.
Petrus Johannis de Posznanya 3 gr. s.
Leonardus Nicolai de Bielcze t. s.
Stanislaus Nicolai de Szyromino 3 gr. s.
Frater Stanislaus ordinis Cisterciensis de Andrzeyow t. s.
Jeorgius Simonis de Heilsbergk 3 gr. s.
Simon Thome de Yemnicz t. s.
Johannes Petri de Krossna t. s.
Bartholomeus Johannis de Toronia 4 gr. s.
Johannes Simonis de Thoronia 4 gr. s.
Johannes Martini de Schydlow 4 gr. s.
Donatus Jacobi de Dipoldiswaldis 4 gr. s.
Wolfgangus Georgy de Friedperck 2 gr. s.
Andreas Viti de sancto Vito 2 gr. s.
Petrus Swathoslai de Pukynin 3 gr. s.
Clemens Simonis de Marienborgk 4 gr. s.
Henricus Johannis de Gdano 4 gr. s.
Andreas Marci de Gdano 4.
Nicolaus Leonardi de Bochnya 3 gr. s.
Johannes Johannis Gaebel de Cracouia t. s.
Johannes Johannis de Wippera t. s.

(*p. 452 a.*)

Stanislaus Dominici de Krobya s. t.
Albertus Nicolai de Pyszdry s. 4 gr.
Stanislaus Alberti de Pleschow s. 2 gr.
Gregorius Johannis de Stawyschyn d. 4 gr.
Mathias Mathie de Pyszdry d. 4 gr.
Georgius Andree de Zabokryek d. 4 gr.
Joachim Luce de Stolp d. 2 gr.
Johannes Johannis de Gdano d. 2 gr.
Petrus Johannis de Gnyevevicze d. t.
Andreas Johannis de Dvbyngy d. 4 gr.
Rochus Laurenti de Bisrthalbyn d. 6 gr.
Thomas Ladislai de Bogatcz d. 6 gr.
Franciscus Stephani de maiori Capusz d. 5 gr.
Petrus Pauli de maiori Mlysz d. 5.
Llivmus Michaelis de Kalaw s. t.
Mathias Mathie de Gdano s. t.
Gregorius Francisci de Gdano s. t.
Stanislaus Mathie de Lobodno 3 s. gr.
Nicolaus Martini de Zorauia 4 d. gr.
Jacobus Jacobi de Nissa 4 d. gr.
Johannes Jacobi de Wratislauia 4 d. gr.
Stanislaus Mathie de Cracouia d. t.
Andreas Johannis de Bochnia 4 d. gr.
Franciscus baccalarius Wyenensis Gregory de Pesth t. s.
Georgius Gerardi de Waradino Petri 4 gr. s.
Jacobus Mathie de Poznania s. 2 gr.

Wenceszlaus Nicolai de Kalo s. 4 gr.
Wenceszlaus Johannis de Lignicz s. 4 gr.
Johannes Wenceszzlai de Schmedenberg s. 4 gr.
Nicolaus Nicolai de Jawer s. 4 gr.
Stanislaus Nicolai de Cracouia d. t.
Dominicus Alexi de Pesth t. s.
Valentinus Mathei de Buda t. s.
Demetrius Cosme de Gerge t. s.
Laurencius Alberti de Pesth t. s.
Paulus Nicolai de Popelszyne d. 4 gr.
Johannes Johannis Myschowsky 8 gr. s.
Jacobus Johannis Myschowsky 8 gr. s.
Johannes Cristoferi [de] Gryfenberg 8 gr. s.
Erasmus Clementis [de] Wudwes 8 gr. s.

(*p. 453 a.*)

Anthonius Georgy de Helisbergk d. 5 gr.
Johannes Mathie de Legnycz d. 4 gr.
Vincencius Andree de Legnycz d. 4 gr.
Johannes Michaelis de Barscheyn d. 4 gr.
Johannes Arnoldi de Mlycze d. 4 gr.
Johannes Alberti de Lavf d. 3 gr.
Georgius Gregory de Buda d. 3 gr.
Venceslaus Laurency de Cremszyr d. 3 gr.
Albertus Alberti de Myechow d. 3 gr.
Jacobus Vincency de Prebis d. 4 gr.
Sebestianus Johannis de Gora d. 4 gr.
Laurencius Martini de Hirszpergk d. 4 gr.
Johannes Johannis de Zorauia d. 4 gr.
Benedictus Johannis de Thur d. 4 gr.
Laurencius Johannis de Rosznowo d. 4 gr.
Johannes Mathie de Schamotuli d. 2 gr.
Valentinus Georgy de Czackle d. 4 gr.
Mathias Alberti de Ploczka d. 4 gr.
Marcus Johannis de Podosze d. 4 gr.
Jacobus Pauli de Voborsz d. 5 gr.
Simon Johannis de Opatow d. 5 gr.
Melchior Jacobi de Nuszewo d. 5 gr.
Jacobus Nicolai de Czechonow 3 gr.
Jacobus Laurency de Makkow 3 gr.
Stanislaus Gregory de Szadomiria 6 gr.
Nicolaus Nicolai de Wratislauia 5 gr.
Cristoferus Alberti de Strelyn 4 gr.
Casper Johannis de Schatnasdorff 4 gr.
Mathias Nicolai de Velvn 2 gr.
Adam Nicolai de Clodava 2 gr.
Philipus Johannis de Rostropycze t. s.
Johannes Gregory de Theszyn t. s.
Mathias Martini de Colno 2 gr.
Johannes Petri de Trabyn 2 gr.
Jacobus Mathie de Cirvena Nywa 6 gr.

(*p. 454 a.*)

Paulus Jacobi de Paszykonye 3 gr. s.
Petrus Johannis de Chudzyno 3 gr.
Bartholomeus Nicolai de Bromyrsz 3 s. gr.
Lucas Bartholomei de Budeyszen 4 gr. d.
Johannes Johannis fabri de Wratislauia 2 gr. d.
Thomas Ladislai de Zalachaza s. t.
Benedictus Martini de Gdano s. t.
Georgius Johannis de Pertolczhausen 3 gr. d.
Cristannus Johannis de Varanouia 4 gr. d.
Andreas Pauli de Seprcz 2 s. gr.
Caspar Casparis de Falkenaw 4 gr. s.

Dominicus Gregory de Sweidenyecz 4 gr. s.
Hieronimus Jacobi de Wratislauia 4 gr. s.
Baltasar Baltazar de Wratislauia 4 gr. s.
Johannes Laurency de Prasznysz 3 gr. s.
Anthonius Andree de Prasznysz 3 gr. s.
Stanislaus Mathie de Prasznysz 3 gr. s.
Jacobus Andree de Prasznysz 3 gr. s.
Gotardus Martini de Prasznysz 3 gr. s.
Johannes Stanislai de Vola t. s., alias O. (*s*).
Stanislaus Jost de Oczeszyno 6 s.
Johannes Jacobi de Magna Ruda 2 gr.
Johannes Jacobi de Pyerleiow 2 gr. s.
Johannes Georgy de Varnina 4 gr. s.
Vlricus Georgy de Varschovia 6 gr. s.
Mathias Martini de Rava 4 gr. s.
Johannes Vrbani de Sweidenyecz 3 gr. s.
Dominicus Petri de Frauchcheysthyn 3 gr. s.
Johannes Martini de Carchnkow 3 gr. s.
Simon Thome de Lanczchut 4 gr. s.
Johannes Pauli de Koszynycze 1 gr. d.
Georgius Mathie de Monte regio 4 gr.
Vilhelmus Johannis de Monte regio 4 gr.
Andreas Laurency de Monte regio 4 gr.
Mathias Kylyany de Yaszkowo 3 gr.
Jacobus Johannis de Brodnycza 3 gr.
Procopius de Krobycze t. s.

(p. 455 a)

Johannes Luce de Gedano 5 gr.
Casper de Erkyten 3 gr.
Jacobus Siluestri de Meybrich 3 gr.
Georgius Jacobi de Pramvsznycz 2 gr.
Nicolaus Jacobi de Olszna 3 gr.
Valentinus Georgy de Bistricia d. 5 gr.
Martinus Johannis de Bistricia d. 5 gr.
Jheronimus Stanislai de Mnyszewo d. t.
Felix Martini de Koszymowszky d. 3 gr.
Martinus Melcher de Cracouia d. 4 gr.
Stanislaus Pauli de Balycze d. 4 gr.
Bartholomeus Georgy de Thoronia d. 3 gr.
Nicolaus Mathie de Gdano d. 3 gr.
Johannes de Zyttauia Michaelis d. 6 gr.
Martinus Stanislai de Sandomiria d. 3 gr.
Nicolaus Johannis de Glocz d. 4 gr.
Albertus Nicolai de Pozonia d. 3 gr.
Ladislaus Petri de Pozonia d. 3 gr.
Michael Vitti de Sammaria d. 3 gr.
Leonardus Leonardi de Burgthausen d. 3 gr.
Gunterus Philippi de Wbegaw d. t.
Mathias Michaelis de Crawp d. t.
Stefanus Georgy de Sedelecz d. t.
Wolgangus Henrici de Gebuelczigk t. d.
Valentinus Mathie de Svndekergk d. t.
Stanislaus Alberti ds Radzanthkow d. 4 gr.
Johannes Cristofori de Wratislavia t.
Casper Cristofori de Wratislavia t.
Jacobus Petri de Constancia t.
Mathias Johannis de Reycz 5 gr.
Gregorius Nicolai de Moicheberg 2 gr.
Gregorius Ludowici de Wraczya 2 gr.
Stanislaus Johannis de Zambino 6 gr.

(*p. 456 a.*)

Georgius Stanislai de Wilna 2 gr. s.
Georgius Georgy de Ossichycz t.
Thomas Ambrosy de Ossichycz t.
Johannes Nicolai de Piszdry 5 gr.
Albertus Laurency de Krolycow 4 gr.
Johannes Pauli de Bruna 5 gr.
Wolfgangus Laurency de Bruna 5 gr.
Johannes Benedicti de Szyczyn 3 gr.
Jacobus Thome de Lanczuth t. s.
Johannes Alberti de Zywyecz 3 gr.
Georgius Jacobi de Kawno s. 4 gr.
Martinus Philippi de Szambor s. 3 gr.
Georgius Johannis de Scarbimiria s. t.
Johannes Jacobi de Woyszlaw s. 6 gr.
Johannes Johannis de Wrathislauia 2 gr.
Bartholomeus Ambrosy de Wykalh s. t.
Michael Martini de Zemplen s. t.
Johannes Caspar de Zagano s. 4 gr.
Thomas Thome de Swhebeszen s. 2 gr.
Andreas Mathie de Kroszen s. 2 gr.
Melcher Vincency de Czaszlocz s. t.
Paulus Emerici de Bathor s. t.
Lucas Emerici de Zegyedyno s. t.
Albertus Stanislai de Jaszlo s. t. } Fratres de Arena s. Marie.
Paulus Petri de Cracouia s. t. } Fratres de Arena s. Marie.
Stanislaus Martini de Wagrow s. t.
Jacobus Jacobi de Pothok s. t.
Jacobus Stanislai de Premislia s. t.
Anthonius Nicolai de Raczącz s. t.
Johannes Johannis Dithrich de Sprotauia 3 gr.
Thomas Johannis de Budeszyn 3 gr.

(*p. 457 a.*)

Nicolaus Johannis Regula Preconsulis et Rectoris Cracouiensis s. t.

Sub Rectoratu venerabilis viri domini Alberti de Pnyewy professoris sacre Theologie, canonici ecclesie collegiate sancti Floriani in Cleparz commutacione hyemali de anno domini 1500 hy sunt intitulati.

(*p. 457 a.*)

Martinus de Brzoszow 2 gr. s.
Albertus Bronislai de Grodzyszko s. 3 gr.
Petrus Laurency de Pabenhen s. 4 gr.
Erasmus Casper de Iglavia s. 3 gr.
Johannes Nicolai de Olomuncz s. 4 gr.
Thomas Martini Heberath de Gunycze s. 4 gr.
Paulus Blasy Strugel de Eysd s. 2 gr.
Andreas Georgy de Czegaw s. 3 gr.
Jacobus Pauli de Lwow s. t.
Michael Stephani de Bawcz s.3 g r.

(*p. 458 a.*)

Petrus Georgy de Francordia s. 3 gr.

Johannes Stanislai de Vyszlycza s. 3 gr.
Andreas Nicolay de Minera dicta Kvsznycza s. t.
Stanislaus Francisci de Sanak s. 3 gr.
Mathias Johannis de Cracouia s. 3 gr.
Johannes Nicolai de Suburbio extra Cracouiam s. 3 gr.,
Mathias Nicolai de suburbio, fratres germani soluerunt.
Petrus Martini de Minera s. 6 gr.
Petrus Augustini de Megesh
Anthonius Mathie de Esch
Bartholomeus Stephani de Quinque Ecclesiis
Elias Stephani de Thura
} per 3 gr.
Johannes Pauli de Roszcowszky s. 4 gr.
Jacobus Stanislay de Drobobicz s. 2 gr.
Thomas Alberti de Kalisch
Martinus Nicolai de Brznycza
Martinus Alberti de Kalisch
} per 3 gr. soluerunt.
Jacobus Alberti de Varthca s. 3 gr.
Mathias Alberti de Bohnya s. 3 gr.
Johannes Stanislai de Kawna s. 4 gr.
Martinus Johannis de Kawna s. 4 gr.
Dominicus Gabrielis de Vratislauia s. 3 gr.
Martinus Stanislai de Kawna s. 4 gr.
Caspar Georgy de Vrathslavia s. 4 gr.
Johannes [de] Chelma frater monasterii Landensis s. 4.
Michael Hemerici de Thordą
Laurencius Johannis de Belecz
} soluerunt per 4 gr.
Stanislaus Petri Miskowszky
Martinus Petri Miszkowski
} germani soluerunt per 4 gr.
Casper Stanislai de Varszovia s. 3 gr.
Albertus Alberti de Samothuli s. 4 gr.
Johannes Erasmi ordinis Carme literarum s. 4 gr.
Stanislaus Nicolai de Samothuli ordinis Carme literarum s. 4 gr.
Mathias Johannis de Myiszkowycze s. 3 gr.
Jeronimus Johannis de Opoczno s. 4 gr.
Stanislaus Nicolay de Ilkusz s. t.

(*p. 459 a.*)

Stanislaus Stanislai de Gethlną s. t.
Mathias Martini de Vyelvn s. 3 gr.
Thomas Alberti de Samothuli s. 4 gr.
Andreas Johannis Osolynszky s. 4 gr.
Mathias Stanislay Jedvath s. 5 gr.
Johannes Floriani de Dambrowka s. t.
Josephus Jacobi de Sczuky s. 2 gr.
Valentinus Mathie de Poznania s. 2 gr.
Johannes Bartholomei de Lwowek s. t.
Cristoforus Cristofori de Strigouia frater Ordinis Carmeliterarum s. t.
Johannes Caspari de Gdano s. 2 gr.
Nicolaus Clementis de Varkon s. 4 gr.
Thomas Jacobi de Ilkusz s. 4 gr.
Augustinus Michaelis de Veteri solio s. 4 gr.
Valentinus Georgy de Nayboczyn s. 4 gr.
Cristoforus Johannis de Boleslauia s. 4 gr.
Blasius Mathie de Buszko s. t.
Mathias Nicolai de Stachlena s. 3.
Simon Jacobi de Cazimiria s. t.
Laurencius Nicolai de Ratiboria s. t.
Johannes Luce de Croszna s. t.

Thomas Johannis de Gdano s. t.
Nicolaus Nicolai de Junowlodecz s. 2 gr.
Nicolaus Jacobi de Vernuth s. 3 gr.
Venceslaus Greger de Rimanow s. 4 gr.
Martinus Petri de Opatow s. 4 gr.
Martinus Pauli de Czibinnio, Valentinus Christofori de Servesten, Michael Valenti de Shytvo — soluerunt per 4 gr.
Jacobus Stanislai de Thanszka s. 3 gr.
Johannes Mathei de Monte regio s. 2 gr.
Thomas Thome Gnyasthkova de Cracouia s. 4 gr.
Stanislaus Nicolai de Opoczno s. 4 gr.
Laurencius Nicolai de Vrathislavia s. 4 gr.
Martinus Johannis de Bądzemiszle s. 4 gr.
Stanislaus Nicolai de Pokriwnyczą s. 4 gr.
Jacobus Andree de Grzmuczyn s. 3 gr.
Johannes Thome de Grodzyszko, Jeronimus Thome de Grodzyszko — soluerunt per 4 gr.

(*p. 460 a.*)

Michael Clementis de Sczwczyno s. 4.
Mathias Petri de Sanak s. t.
Johannes Johannis de Alpar s. t.
Petrus Michaelis de Brzczen s. t.
Michael Petri de Auarcz s. 4.
Michael Johannis de Varka s. 2 gr.
Nicolaus Georgy de Elvin s. 5 gr.
Simon Thome de Gnesno s. 4. gr.
Paulus Thome de Libin s. 3 gr.
Stanislaus Martini de Radomszke s. 4 gr.
Michael Jacobi de Dluga Vola s 2 gr.
Johannes Gregory de Brzeszyny s. 4 gr.
Nicolaus Alberti de Varka s. 3 gr.
Johannes Johannis de Chomethow s.
Stanislaus Alexy de Brzeszczye s. 6 gr.
Hemericus Johannis de Othmochawe s. 4 gr.
Simon Petri de Othmochawe s. 3 gr.
Baltazar Petri de Hesparga s. 3 gr.
Martinus Laurency de Wronky s. t.
Erasmus Frederici de Cracouia s. 4 gr.
Andreas Georgy de Hesperg s. 4 gr.
Casper Andree de Legnyczą s. 4 gr.
Baltizar Stephani de Hersperg s. 4 gr.
Martinus Johannis de Hersperg s. 3 gr.
Jacobus Petri de Szeganow s. 3 gr.
Franciscus Martini de Gerlyczą s. 4 gr.
Mathias Johannis de Gerlyczą s. 4 gr.
Valentinus Jacobi de Gerlyczą s.
Johannes Petri de Chyv s. t. baccalarius Coloniensis.
Petrus Ladislai Belthag s. t
Franciscus Philipi de Pethenhosza s. t.
Ladislaus Alberti de Banth s. t.
Stephanus Francisci de Bagamyr s. t.
Andreas Nicolai de Churek s. 4 gr.
Jacobus Stanislai de Proszvycze.
Blasius Nicolai de Poznania s. 2 gr.
Johannes Pauli de Grvdek s. t.
Gregorius Petri de Kylber s. 6 gr.
Johannes Bartholomei de Wrathislavia s. 6 gr.
Venceslaus Nicolai de Erebowa s. 6 gr.
Martinus Stephani de Erebowa s. 6 gr.
Andreas Andree de Lubyen t. s.

(*p. 416 a.*)

Valentinus Johannis de Monte regio s. t.
Georgius Johannis de Wormdyt s. 4 gr.
Johannes Nicolai de Lvben s. t.
Cristoferus Benedicti de Caschowia s. 4 gr.
Mathias Johannis de Sthrzeszow s. t.

A. D. 1501.

Sub venerabilis viri domini Nicolai de Pylcza Rectoratu, professoris Sacre theologie, custodis ecclesie collegiate sancti Floriani in Cleparz, comutacione estiuali de anno domini 1501 hi sunt intitulati.

(*p. 461 a.*)

Johannes Gabrielis de Thanczyn s. t.
Stanislaus Gabrielis de Thanczyn s. t.
Johannes Mathie de Guben s. 4 gr.
Mathias Bernardi de Aperias s. 4 gr.
Georgius Johannis de Byela s. 4 gr.
Blasius Simonis de villa Thevthvnicali s. 4 gr.
Stanislaus Stanislai de Garbow s. t.
Melchiar Nicolai de Costen s. t.
Nicolaus Tome de Costen s. t.
Laurencius Jacobi de Janow.
Martinus Sthephani de Schorsthen s. 4 gr.
Albertus Nicolai de Navopna s. 2 gr.
Albertus Johannis de Clvczevo s. 5 gr.
Johannes Johannis de Leopolye s. 4 gr.
Stanislaus Johannis de Leopolye s. 4 gr.
Valentinus Nicolai de Gremirbag s. 4 gr.
Sthephanus Thome de Ruppe s. 4 gr.
Paulus Johannis de Ruppe s. 4 gr.
Andreas Martini de Ruppe s. 4 gr.
Michael Johannis de Brandorf s. 4 gr.
Georgius Georgy de Thartvla s. 4 gr.
Nicolaus Johannis de Thartula s. 4 gr.
Jacobus Johannis dioc. Wrathyslawyensis de Strigonya s. 4 gr.
Gregorius Vincency de Schwayncz s. 4 gr.
Georgius Conradi de Szwanfordia s. 4 gr.
Balthasar Vincency de Sagano s. 4 gr.

(*p. 462 a.*)

Nicolaus Nicolai de Sthargardia s. 3 gr.
Valentinus Joachim de Sthargardia s. 4 gr.

Johannes Donati de Cremnicia s. 4 gr.
Petrus Anselmi de Boleslawya s. 5 gr.
Nicolaus Alberti de Wyelvny s. t.
Michael Johannis de Woynycz s. 2 gr.
Jacobus Zawyssy de Garbow s. 6 gr.
Bernardus Jacobi de Lublin s. t.
Mathias Nicolai de Vyelyczka s. 4 gr.
Martinus Mathie de Vyelyczka s. 2 gr.
Stanislaus Jacobi de Lypnycza s. 3 gr.
Gregorius Casper de Gleynczovia s. 3 gr.
Valentinus Nicasy de Czyrnyk s. 4 gr.
Valentinus Nicolai de Rosemberk s. 4 gr.
Johannes Johannis de Kroszna s. 4 gr.
Mathias Mathie de Wratislawia s. 4 gr.
Ambrosius Simonis de Sanok s. 3 gr.
Cristoferus Laurency de Sagano s. 3 gr.
Thomas Mathei de Falkyemberg s. 3 gr.
Johannes Pauli de Schemberg s. 4 gr.
Johannes Simonis de Namvslawya s. 4 gr.
Casper Nicolai de Byecz s. 4 gr.
Stanislaus Stanislai de Tarnow s. 8 gr.
Simon Thome de Monte Georgy s. 4 gr.
Johannes Valentini de Monte Georgi s. 4 gr.
Nicolaus Stephani de Vratislawia s. 4 gr.
Mathias Martini de Lagow s. 2 gr.
Jacobus Stanislai de Wola s. 3 gr.
Felix Procopy de Prypkowycze s.
Johannes Petri de Habensberg s. 4 gr.
Wolwangus Georgy de Habensberg s. 4 gr.
Blasius Johannis de Obornyky s. 6 gr
Venceslaus Vincency de Lvchowo s. 6 gr.
Johannes Nicolai de Bodzączyn s. 2 gr.
Wolfgangus Johannis de Yglawya Baccalarius Wygensis 4 gr.
Jacobus Andree de Szkrzethusch s. 4 gr.
Casper Luce de Gdano s. 4 gr.
Paulus Gregory de Kav s. 4 gr.
Johannes Pauli de Gdano s. 4 gr.
Jacobus Pauli de Gdano s. 4 gr.
Fredericus Petri de Monte regio s. 4 gr.
Lucas Georgy de Glogowia s. 4 gr.
Andreas Georgy de Boronya s. 4 gr.
Vincencius Pauli de Glogowia superiori s. 4 gr.
Paulus Laurency de Viridi Monte s. 3 gr.
Johannes Dobrogostini de Ryszczowycze s. 3 gr.
Cristoferus Simonis de Nowoszolio s. 3 gr.
Mathias Andree de Szlyepkowo s. 4 gr.

(p. 463 a.)

Laurencius Johannis de Frankfordia s. 2 gr.
Vincencius Nicolai de Ludomya s. 3 gr.
Andreas Thome de Derschowya s. 4 gr.
Johannes Johannis de Namyslawya s. 2 gr.
Thomas Nicolai de Nyssa s. 4 gr.
Fabianus Petri de Luben s. 4 gr.
Petrus Petri de Nyssa s. 4 gr.
Franciscus Gregory de Wrathislawya s. 4 gr.
Martinus Martini de Cracovia s. 4 gr.

Johannes Laurency de Gosczyn s. 4 gr.
Johannes Nicolai de Cleparz s. 2 gr.
Johannes Stanislai de Cleparz s. t.
Stanislaus Johannis de Worowycze s.
Nicolaus Stanislai de Myrzen s. t.
Mathias Bernardi de Osznycza s. 3 gr.
Johannes Vincency de Szyekyerky s. 2 gr.
Jacobus Nicolai de Napyorky s. 3 gr.
Stanislaus Dobeslai de Lyeczyno s. 3 gr.
Andreas Nicolai de Cracovia s. 4 gr.
Stanislaus Nicolai de Gnezna s. 2 gr.
Sebastianus Johannis de Hyrzbek s. 2 gr.
Mathias Johannis de Woyslawycze s. 4 gr.
Johannes Frederici de Bombargyen s. 4 gr.
Andreas Petri de Orthbrand s. 4 gr.
Alexius Alberti de Megylnycza s. 6 gr.
Johannes Nicolai de Szlonkow s. t.
Bernardus Johannis de Wyrzyky s.
Stephanus Petri de Szegled s. t.
Stephanus Sthephani de Pesth s. t.
Caspar Martini de Themaswar s. t.
Ambrosius Mathei de Thartewy s. t.
Ladislaus Thome de Themeswar s. t.
Nicolaus Bartholomei de Segeswar s. 4 gr.
Jacobus Cristani de alba Ecclesia s. 4 gr.
Petrus Mathie de Liblan s. 4 gr.
Demetrius Anthony de Regen s. 4 gr.
Mathias Jacobi de Regen s. 4 gr.
Caspar Nicolai de Byecz s. 2 gr.
Stanislaus Gotardi de Zydowa Wola s. 2 gr.
Johannes Pauli de Rathoschyn s. 2 gr.
Felix Janussy de Szyeklyky s. 2 gr.
Johannes Nicolai de Wratislauia s. 3 gr.
Mathias Tobie de Boze s. 4 gr.
Martinus Thobie de Boze s. 4 gr.
Simon Johannis de Greneberg s. 3 gr.
Venceslaus Johannis de Szwynycza s. 3 gr.
Nicolaus Jacobi de Badznycz s. 4 gr.
Bernardus Martini de Olomvcz s. 4 gr.
Mathias Jonczychly de Olomvcz s. 4 gr.
Bartholomeus Mathie de Garwolyn s. 3 gr.
Simon Johannis de Waranowya s. 4 gr.
Johannes Bartholomei de Gdano s. t.

(*p. 464 a.*)

Mathias Martini de Magna Opatow s. 4 gr.
Caspar Nicolai de Glogowya s. 4 gr.
Johannes Johannis de Glogowya s. 4 gr.
Kylyanus Casperis de Lypczk s. 4 gr.
Martinus Johannis de Bandczlawy 4 gr.
Mathias Johannis de Gremes s. 4 gr.
Thomas Nicolai de Trankensteyn s. 3 gr.
Johannes Stanislai de Cleparz s. t.
Martinus Michaelis de Rathibor s. 2 gr.
Vdalricus Michaelis de Lanchen s. 2 gr.
Johannes Balthasar de Eslingen s. 2 gr.
Martinus Martini de Teslin s. 4 gr.
Procopius Petri de Szglynno s. 3 gr.
Stanislaus Mathie de Polanyecz s. 2 gr.
Johannes Martini de Cracouia s. 4 gr.
Paulus Stanislai de Wysznow s. 3 gr.
Stanislaus Alberti de Slupy s. 3 gr.
Stanislaus Pauli de Cracouia s. t.
Paulus Martini de Zvmerfelth s. 4 gr.
Stanislaus Johannis de Buszko s. 3 gr.

Georgius Nicolai de Jordanowycze s. 4 gr.
Gregorius Nicolai de Lancicia s. 2 gr.
Leonardus Stanislai de Ilkusch s. t.
Georgius Bartholomei de Wangrow s. 4 gr.
Jacobus Caspar de Thorvny s. 4 gr.
Andreas Bartholomei de Spramberk s. 2 gr.
Nicolaus Mathie de Magnoszowo s. 3 gr.
Stanislaus Andree de Radzanow s. 3 gr.
Johannes Stanislai de Kolo s. 4 gr.
Johannes Simonis de Dessau s. 4 gr.
Cristopherus Pancracy de Thobi s. 2 gr.
Jacobus Michaelis de Plana s. 4 gr.
Paulus Nicolai de Szkala s. t.
Petrus Johannis de Lemberk s. t.
Johannes Mathie de Wolborz s. t.
Mathias Georgy de Sasz s. 4 gr.
Jeronimus Andree de Sasz s. 4 gr.
Franciscus Martini de Besth s. 4 gr.
Franciscus Martini de Drosszen s. 2 gr.
Michael Johannis de Rostropycz s. t.
Gallus Stanislai de Brzesczye s. t.
Andreas Pauli de Magnuscha s. 3 gr.
Nicolaus Johannis de Grodzylow s. 4 gr.
Martinus Nicolai de Magna Kozmyn s. t.
*Petrus Johannis de Obornyky s. t. *(Artium et Medicine doctor, consul Cracouiensis fuctus 1526.*
Achacius Johannis de Szaklyczyn s. t.
Michael Petri de Wilkowye s. 4 gr.
Stanislaus Stanislai de Wylna s. 4 gr.
Thomas Cristophori de Olszna s. 3 gr.
Bartholomeus Petri de Wolborz s. t.
Anthonius Petri de Byrzbek s. 3 gr.
Stanislaus Mathie de Posnanya s. 4 gr.
Johannes Nicolai de Chelm s. t.
Johannes Nicolai de Chelm s. t.
Leonardus Petri de Kamnyecz s. 4 gr.
Johannes Venceslai de Ysdebno s. n.
Nicolaus Simonis de Prochnyk s. t.

(p. 465 a.)

Johannes Nicolai de Brzesznycz s. 4 gr.
Petrus Nicolai de Gdano s. t.
Jacobus Mathie de Nowa ciuitate s. 6 gr.
Nicolaus Nicolai de Wrathislawya s. 4 gr.
Johannes Cristofori de Sthrelen s. 4 gr.
Johannes Georgy de Leuczschewya s. 3 gr.
Leonardus Andree de Nowavilla s. 3 gr.
Johannes Jacobi de Torvnia s. 4 gr.
Martinus Gregory de Pecari s. 4.
Stanislaus Johannis de Cracouia s. 4 gr.
Martinus Nicolai de Jaroslavą s. t.
Johannes Michaelis de Lublin s. 3 gr.
Wolfgangus Johannis de Vnczow s. t.
Johannes Venceslai de Vnczow s. 4 gr.
Johannes Casper de Hannovia s. 4 gr.
Johannes Johannis de Nissa s. 4 gr.
Simon Stanislai de Nowa ciuitate s. 4 gr.
Mathias Johannis de Premislia s. t.
Nicolaus Stanislai de Nyedomycze s. 2 gr.
Michael Stanislai de Jaroslaw s. 2 gr.
Martinus Mathie de Kosten s. t.
Mathias Thome de Kamorosz s. t.
Michael Petri de Pekry s. t.
Johannes Venceslai de Pobyedna s. 4 gr.
Petrus Stanislai de Rokythnycza s. 4 gr.

Felix Angeli de Bysow s. 4 gr.
Andreas Nicolai de Brosthek s. 4 gr.
Michael Stanislai de Szmyeczyska s. t.
Stephanus Nicolai de Thvrvnia s. 4 gr.
Abraam Petri de Czaslawycze s. 3 gr.
Venceslaus Mathie de Buszko s. t.
Marcus Johannis de Cownaty s. 3 gr.
Johannes Jacobi de Doney s. 4 gr.
Petrus Johannis de maiori Glogouia s. t.
Bernardus Georgy de Olomvnycz s. 4 gr.
Johannes Kyefeler de Czaycz s. 4 gr.
Martinus Vrbani de Kazimiria s. t.
Stanislaus Johannis de Zebrudowycze s. t.
Franciscus Bartholomei de Wyelvn s. t.
Michael Galli de Quinque Ecclesiis s. 4 gr.
Stanislaus Martini de Szwyednycz s. 4 gr.
Johannes Cristophori de Cracouia s. 3 gr.
Johannes Johannis de Wratislauia s. t.
Johannes Martini de Nyssa s. 4 gr.
Ambrosius Simonis de Prussya s. 4 gr.
Andreas Martini de Orania s. 4 gr.
Karolus Andree de Wratislauia s. 6 gr.
Nicolaus Nicolai de Pylsna s. 4 gr.
Franciscus Sthephani de Alba ecclesia s. 3 gr.
Paulus Mathie de Sczukomloth s. 3 gr.

Sub Rectoratu venerabilis ac eggregy domini Mathie de Miechow, artium et medicine doctoris, commutacione hiemali anni Cristi domini 1501 hi sunt intitulati.

(p. 466 a.)

Thomas Michaelis Transsiluanus de Galambfalwa t.
Gallus Georgy de Jazow Strigoniensis dioc. 4 gr.
Johannes Johannis de Rettersem Herbipolensis dioc. 3 gr.
Johannes Nicolai de Salvoldia 3 gr.
Caspar Johannis de Zathor 4 gr.
Johannes Nicolai de Szadecz 4 gr.
Mathias Johannis de Goscin 4 gr.
Nicolaus Jacobi de Phana
} 29 Octobris.
Johannes Laurency de Lypnicza 4 gr.
Johannes Stanislai de Lipnicza 4 gr.
Nicolaus Ade de Konotopa 3 gr.
Jacobus Johannis de Cracouia 2 gr.
} 29 Octobris.
Johannes Alberti de Canthi 2 Novembris 4 gr.
Franciscus Nicolai de Karozna Albanensis 4 gr.
Franciscus Petri de Pest 4 gr.
Thomas Michaelis de Bator Albanensis dioc. 4 gr.
} 3 Novembris.

Johannes Johannis de Wratislauia 4 gr. } 3 Novembris.

Bricius Benedicti de Lipcz Strigoniensis dioc. 6 Novembris 3 gr.

Andreas Nicolai de Sczekarkow Cracouiensis dioc. 9 Novembris 2 gr.

Thomas Johannis 4 gr. de Kaczendorff } Transsiluani 11 Novembris.
Servacius Simonis 4 gr. Alba ecclesia.

Georgius Nicolai de Lupsicz 13 Novembris 4 gr. latos albos.

Stanislaus Stephani de Sgleczowo 3 gr. } 13 Novembris.
Johannes Stanislai de Szvrasz 2 gr.

Nicolaus Vlrici de Memingen Augustensis 15 Novembris 4 gr.

Lucas Mathie de Ploczko 16 Novembris 3 gr.

Johannes Burchaldi de Posnania 4 gr.

Petrus Stanislai de Magna Oppathow 26 Nouembris $1^1/_2$ gr.

Georgius Jacobi de Boleslauia dioc. Wratislauiensis, 2 Decembris 4 gr.

Bartholomeus Johannis de Wratislauia, 3 Septembris $2^1/_2$ gr.

Gregorius Johannis de Bolkenhein dioc. Wratislauiensis, 3 Decembris 2 gr.

Caspar Vincency de Boleslauia dioc. Wratislauiensis 3 Decembris 4 gr.

Blasius Simonis de Makra dioc. Agriensis 4 Decembris d. 2 lat.

Johannes Gregory fabri de Sczebnicia 4 gr. } 4 Decembris.
Johannes Stephani de Nitria 4 gr.

(p. 467 a.)

Johannes Magnifici Ladislai Orssac de Gvt dioc. Agriensis, 4 Decembris 9 gr. de sua liberalitate d.

Emericus Georgy Corlat de Barkan dioc. Strigoniensis 4 Decembris d. 2 gr. latos nowos.

Petrus Bartholomei de Keressegh dioc. Varadiensis 4 gr. } 5 Decembris.
Demetrius Clementis de Czat Agriensis dioc. 6 gr.

Johannes Mathie de Rubiessow 7 Decembris 1 gr.

Gabriel Johannis de Pastoch 13 Decembris 4 gr.

Laurencius Mathie de Drossen Lubicensis dioc. 14 Decembris 3 gr.

Jacobus Mathie de Chrosczicze } germani, 16 Decembris ambo dederunt 5 gr.
Stanislaus Mathie de Chrosczicze

Frater Gregorius Petri de Kossicze de cenobio Andrzeiowiensi, 16 Decembris 0.

Jacobus Johannis Mistrzkowicz de Vilna 20 Decembris 4 gr.

Nicolaus Lazari de Jasgarzew dioc. Posnaniensis 4 gr.

Troianus Petri de Tisski dioc. Plocensis 24 Decembris 4 gr.

Ambrosius Johannis de Brassovia seu de Corona 26 Decembris 8 gr.

Andreas Petri Concza de Vilac 4 gr. } 31 Decembris.
Johannes Barnabe de Zixo 4 gr.
Michael Benedicti de Gvla 4 gr.
Johannes Andree de Mariemburg 4 gr.

Johannes Johannis de Vawrzinczicze tercia Januarij t.

Egidius Nicolai de Liptovia teutonicali 8 January 4 gr.

Felix Jacobi de Nassirowo Plocensis dioc. 13 Januarii 4 gr.

Felix Jacobi de Kazimiria Cracouie 17 January 6 gr.

Conradus Alberti de Gultbergk Wratislauiensis dioc. 17 January 4 gr.

Georgius Michaelis de Hersbergk Wratislauiensis dioc. 17 Januarii 3 gr.

Georgius Georgy de Olsna Wratislauiensis dioc. 18 Januarii 4 gr.
Ambrosius Jeronimi de Posnania 18 January 4 gr.
Erasmus Vrbani de Paiączno 2 gr.
Andreas Georgy de Cracouia 2 gr.
Johannes Pauli de Kraiczbergk Wratislauiensis dioc. 2 gr.
} 20 January.
Dominicus Mathie de Lublin 25 Januarii 4 gr.
Felix Felicis Biberach de Biberach dioc. Constanciensis 27 January t.
Georgius Nicolai de Kereswdwarhel Zagrabiensis dioc. 3 gr.
Johannes Georgy de Megies de Transsiluania dioc. Albensis 10 Februarii 4 gr.
Felix Johannis de Cosmin Posnaniensis dioc. 12 February 6 gr.
Johannes Petri de Ozimie dioc. Plocensis 14 February 2 gr.
Petrus Nicolai heredis de Kobilino dioc. Gneznensis 16 February t.
Bartholomeus Nicolai de Dobre 4 gr.
Johannes Stogniew de Semkowicze 4 gr.
Venceslaus Mathie de Lelow 6 gr.
Johannes Johannis de Belsnicza 4 gr.
} 17 Februarii.
Frater Johannes de Monasterio Svleiow oriundus de Maikow 21 February 4 gr.
Albertus Michaelis de Czelesnicza Luciensis dioc. 25 Februarii 3 gr.

(p. 468 a.)

Bartholomeus Blasy caldeatoris de Cracouia 6 Marcy 4 gr.
Johannes Nicolai Bussinski de Bussino.
Caspar Andree de monte sancti Georgy Scepusiensis, 9 Marcy 4 gr.
Jacobus Mathie de Lazi Gneznensis dioc. 10 Marcy 2 gr.
Martinus Nicolai de Lelow Cracouiensis dioc. 10 Marcy 2 gr.
Nicolaus Mathie de Gdow Cracouieusis dioc. 11 Marcy 2 gr.
Johannes Jacobi de Grodzisko Posnaniensis dioc. 15 Marcy 6 gr.
Pancracius Folperti de Hainovia Wratislauiensis dioc. 3 gr.
Bartholomeus Laurency de Verbow Strigoniensis dioc. 3 gr.
Caspar Petri de Hainovia 3 gr.
Andreas Johannis de Hainovia 3 gr.
Paulus Erasmi de Toronia 3 gr.
Albertus Johannis de Bochnia 3 gr.
Johannes Laurency de Levczovia Strigoniensis dioc. 6 Aprilis 4 gr.
Johannes Nicolai de Vysseczino Wladislauiensis dioc. 8 Aprilis 5 gr.
Jeronimus Johannis de Makovicze Plocensis dioc. 3 gr.
Nicolaus Johannis de Wratislauia 3 gr.
} 14 Aprilis.
Victorinus Johannis de Goslup 15 Aprilis 4 gr.
Stanislaus Nicolai de Blonie 6 gr.
Johannes Laurency de Vartembergk Vratislauiensis dioc. 4 gr.
Fredericus Bernadide de Vartembergk 4 gr.
Jacobus Gregory de Zakrzow 4 gr.
Egidius Nicolai de Temesvar Cenadiensis dioc. 3 gr.
Thomas Alberti de Pata dioc. Agriensis 3 gr.
Georgius Laurency de Bagdan dioc. Agriensis 3 gr.
Petrus Nicolai de Wratislauia
Mathias Martini de Napachanie Posnaniensis dioc. 3 gr.
} 18 Aprilis.
Matheus Johannis de Wratislauia 18 Aprilis 4 gr. latos nowos.
Johannes Nicolai de Bitom Cracouiensis dioc. t.
} 19 Aprilis.

Stanislaus Derslai Vilczek de Lubinie Leopoliensis dioc. 4 gr.
Mathias Nicolai de Chmielow 4 gr.
Adrianus Martini de Borzimovicze 4 gr.
Martinus Mathie de Cassovia Hungarie 4 gr.
} 19 Aprilis.

Leonardus Laurency de Kiezinie dioc. Herbipolensis 21 Aprilis 4 gr.

Johannes Alberti de Ostrzessow Wratislauiensis dioc. 22 Aprilis 0.

Valentinus Michaelis de Cassovia 4 gr.
Jacobus Johannis de Gora 4 gr.
Bernardinus Bernardi de Lembergk dioc. Wratislauiensis 4 gr.
Franciscus Vincency de Legniez 4 gr.
} 24 Aprilis.

Antonius Sigismundi de Pastho 4 gr.
Jacobus Mathei de Derszovia 3 gr.
Johannes Laurency de Gdano 4 gr.
} 25 Aprilis.

Simon Nicolai de Brzyska t. s.

(p. 469 a.)

Laurencius Luce de Gdano 3 gr.
Jacobus Cristanni de Gdano 3 gr.
Nicolaus Johannis de Gdano 3 gr.
Johannes Henrici de Gdano 3 gr.
Johannes Johannis de Nowo monte 11 ternarios
Stanislaus Nicolai de Paplino 2 gr.
Stanislaus Mathie de Szochaczew 2 gr.
Petrus Alberti de Blonie 2 gr.
Emericus Sandrini de Kalunda Strigoniensis dioc. 3 gr.
} 25 Aprilis.

Johannes Stanislai de Strzelno 6 gr.
Stanislaus Nicolai de Banthkow 3 gr.
Petrus Pauli de Rimazombath 4 gr.
Stephanus Blasy de Corona 4 gr.
Andreas Simonis de Hnusth 4 gr.
Mathias Nicolai de Kewy 4 gr.
Georgius Johannis de Telcz 4 gr.
Johannes Bartholomei de Telcz 2 gr.
Gregorius Johannis de Gemnicz 4 gr.
Bartholomeus Procopy de Trziebu 3 gr.
Laurencius Stephani de Volborz 2 gr.
} 26 Aprilis.

Johannes Johannis de Polano 2 gr.
Johannes Martini de Tin in Praga 2 gr.
Johannes Gregory de minori Topolczan 2 gr.
Jozeph Johannis de Brega 2 gr.
Jacobus Georgy de Schmoelnicia 2 gr.
Johannes Johannis de Vieliczka 4 gr.
} 27 Aprilis.

Petrus Michaelis de Nowa domo dioc. Pragensis 4 gr.
Andreas Johannis de Gerlicz dioc. Stolpensis 2 gr.
Jeronimus Baltasar de Lembergk dioc. Wratislauiensis 2 gr.
Dominicus Jacobi de Lugkaw dioc. Stolpensis 3 gr.
Malchiar Malchiar de Wratislauia 4 gr.
Malchiar Johannis de Libental dioc. Wratislauiensis 4 gr.
Ignacius Simonis de Namislauia 4 gr.
Franciscus Nicolai de Wratislauia 2 gr.
} 28 Aprilis.

A. D. 1502.

Sub Rectoratu magnifici ac egregy viri domini Johannis de Regulis arcium et medicine doctoris Regis Polonie phizici, protunc prothoconsulis inclite ciuitatis Cracouiensis estiuali commutacione anno dominice incarnacionis 1502 hy sunt intitulati.

(*p. 470 a.*)

Dionisius Clementis de Glogouia 4 gr. s.
Gregorius Siluelstri de Monoszlo 4 gr. s.
Michael Dominici de Salathnok 4 gr. s.
Georgius Johannis de Salathnok 3 gr. s.
Matheus Petri de Zomerphelth 2 gr. s.
} 1 Maii.

Petrus Pauli Kanhmen de Cracouia t. s.
Mathias Mathie de Noua Szandecz t. s.
Adrianus Laurency de Wratislavia 4 gr. s.
Thomas Mathie de Debreczen t. s.
Michael Georgy de Debreczen t. s.
Stanislaus Nicolai Felicis Kyeszwatry de Cracouia t. s.

(*p. 471 a.*)

Casper Mathei de Toronia t. s.
Jeremias Mathei de Monte Regio t. s.
Wenceslaus Bartholomei de Sobeslauia 4 gr. s.
Mathias Stephani de Glogowia maiori 4 gr. s.
Nicolaus Petri de Toronia t. s.
Martinus Georgy de Jedrano 4 gr. s.
Martinus Nicolai de Bandoch 2 gr. s.
Petrus Jacobi de Szpando 2 gr. s.
Casper Casperi de Berlyn 2 gr. s.
Simon Johannis de Swebuszen 5 gr. s.
Bernardus Johannis de Wratislauia 4 gr. s.
Stephanus Salomonis de Brystricia 4 gr. s.
Lucas Ambrosy de Schesz 4 gr. s.
Valentinus Martini de Kasioforo 4 gr. s.
Clemens Clementis de Kasiforo 4 gr. s.
Cristoferus Johannis de Kassouia 4 gr. s.
Cristoferus Osswaldi de Austria 4 gr. s.
Petrus, Paulus } filii Johannis Sopyeha, secretary Regie Maiestatis atque cancellary Regine Helene, solusque pater fideiussit pro eisdem.
Stanislaus Nicolai de Bochnya t. s.
Jacobus Pauli de Warsz 2 gr. s.
Mathias Martini de Brwynow 2 gr. s.
Andreas Mathie de Lubczycz 2 gr. s.
Petrus Mathie de Thworkow 2 gr. s.
Stephanus Emrici de Bathor 3 gr. s.
Thomas Thome de Korona Baccalarius Vigenensis t. s.

Johannes Martini de Marienburk 4 gr. s.
Johannes Valentini de Toronia 4 gr. s.
Wolgangus Petri de Czwethle 4 gr. s.

(p. 472 a.)

Johannes Johannis de Kromolovia t. s.
Ambrosius Simonis de Leben 4 gr. s.
Valentinus Jacobi de Leben 2 gr. s.
Nicolaus Mathie de Kalysch 3 gr. s.
Johannes Laurency de Pobyedzysky 3 gr. s.
Johannes Stanislai de Lankawycze 4 gr. s.
Joachim Henrici de Lewyno 4 gr. s.
Dauid Iuteri de Iwntherspek 4 gr. s.
Mathias Preczslai de Kyschkowo t. s.
Franciscus Emerici de Banna t. s.
Cristoforus Antony de Tranczlyvania t. s.
Johannes Nicolai de Kazimiria 6 gr. s.
Clemens Georgy de Villa latina 4 gr. s.
Paulus Nicolai de Grodno 4 gr. s.
Nicolaus Johannis de Regulis t. s.
Stanislaus Johannis de Lelow 6 gr. s.
Johannes Johannis de Nyscha 4 gr. s.
Martinus Venceslai de Pyotrkow 4 gr. s.
Matheus Petri de Czynthym 4 gr. s.
Jacobus Ade de Konycze 4 gr. s.
Albertus Johannis de Lwowek t. s.
Stanislaus Nicolai de Kazimiria 4 s.
Felix Johannis de Brzeszye 4 s.
Martinus Johannis de Storkaw 2 s.
Valentinus Stanczelpop de Leopoli 3 gr. s.
Stanislaus Stanislai de Leopoli 4 gr. s.
Laurencius Mathie de Kalysch 5 gr. s.
Andreas, Jacobus } Jacobi de Cyeczyszew [per] 2 gr. soluerunt.
Petrus Andree de Brasz 4 gr.
Georgius Conradi de Constancia 4 gr.
Pancracius Johannis de Hirschberzk 4 gr. s.
Andreas Cristanni de Molenbach 4 gr.
Johannes Johannis Altoff de Cracouia 4 gr.
Andreas Martini Dvczka de Thyszky t. s.
Nicolaus Stephani de Rolyczka Volą 3 s.

(p. 473 a.)

Martinus Stanislai de Sobotha t. s.
Andreas Gregory de Lysow t. s.
Augustinus Mathie de Fraystath t. s.
Johannes, Henricus, Georgius } germani Jeorgy de Cracouia.
Valentinus Nicolai de Parchewycz 4 gr. s.
Johannes Nicolai de ibidem 4 gr. s.
Venceslaus Pauli de Namslavia 4 gr. s.
Georgius Mathie de Byberach t. s.
Johannes Johannis de Bibrach t. s.
Simon Nicolai de Szary 3 s.
Andreas Laurency de Prybis 4 s.
Gregorius Petri de Kalysch 3 s.
Matheus Johannis de Prividia 2 s.
Stanislaus Johannis de Bythgostya 2 s.
Stanislaus Ade pellificis de Cracouia 4 s.
Malchier Andree Pechman de Cracouia 4 s.
Jacobus Stanislai de Tarnow 4 s.
Georgius Nicolai de Bolvmyn 3 gr. s.
Laurencius Martini de Warschouia 2 s.
Andreas Mathie de Kobylino baccalarius Wienensis t. s.
Stephanus Johannis de Karinthia 3 gr. s.
Longinus Jacobi de Noua domo 3 s.

Casper Nicolai de Nymptsch 4 gr. s.
Mathias Mathie de Leopole 4 gr. s.
Johannes Georgy de Szakrew 5 gr. s.
Lucas Petri de Gosth 3 gr. s.
Frater Henricus de Landa ordinis Cysterceziensis 4 gr. s.
Johannes Clementis } de Keszmark
Nicolaus eiusdem } t. soluerunt.
Emericus Thome de Keszmark t.
Bartholomeus Bernardi de Kawno 3 gr. s.
Johannes Andree de Wratislauia 3 gr. s.
Georgius Laurency de Glacz 4 gr. s.
Andreas Martini de Malkynya t. s.

(*p. 474 a.*)

Thomas Johannis de Radomszkye 6 s.
Henricus Johannis de Starkorn 2 gr. s.
Werherus Henrici de Brengarten 2 s.
Johannes Wenheri de Brengarten 2 s.
Vlricus Vlrici de Brengarten 2 gr. s.
Hinacus Thilendini de Stendalia 2 gr. s.
Stanislaus Pauli de Byelawo 6 gr. s.
Johannes Johannis de Brzesczye 6 gr. s.
Johannes Martini de Zabloczye 6 gr. s.
Valentinus Petri de Zamerphelth 3 gr. s.
Martinus Nicolai de Cracouia 4 gr. s.
Laurencius Stanislai de Kobylany 3 gr. s.
Blasius Stanislai de Rudawa 3 gr. s.
Petrus } Ninognevy de Kry-
Bartholomeus } szko t. soluerunt.
Petrus Andree de Zakroczyn 5 gr. s.
Jacobus Johannis de Lelewo 7 gr. s.
Petrus Mathie de Busko 3 gr. s.
Jacobus Michaelis de Cromonia 2 $^1/_2$ gr. s.
Georgius Martini de Nymcz 3 gr. s.
Leonardus Johannis de Szoravia 5 gr. s.
Bernardinus Johannis de Zoravia 5 gr. s.
Paulus Nicolai de Lauben 3 gr. s.
Gregorius Blasy de Dewa t. s.
Stephanus Johannnis de Roszymberk 5 s.
Mathias Ade de Novofforo 5 gr. s.
Bernardinus Thome de Wratislauia 4 gr. s.
Cristofferus de Cremnicia baccalarius Wienensis Simonis 6 gr. s.
Albertus Mathie de Karczovola t. s.
Johannes Johannis de Boleslawyecz 3 gr. s.

(*p. 475 a.*)

Petrus Zemak de Sluzewo.
Simon Alberti de Wartumberk 3 gr. s.
Simon Johannis de Brega 2 gr. s.
Frater Andreas ordinis Carmelitarum s. 4 gr.
Nicolaus Johannis de Thurobyn 3 gr. s.
Stanislaus Mathie de Langonicze 2 gr. s.
Johannes Vrbani de Grimeberk 3 gr. s.
Simon Mathie de Meszercz 3 gr. s.
Albertus Lodovici de Poznania 3 $^1/_2$ gr. s.
Nicolaus Philipi de Hencz 4 $^1/_2$ gr. s.
Stephanus Luce de Frangfordia 4 gr. s.
Albertus Mathie de Lubky 3 gr. s.
Nicolaus Stanislai de Kvchari t. s.
Johannes Petri de Poltowszk t. s.
Stephanus Mathie de Debrzeczen 4 gr. s.
Laurentius Gregory de Lwoff t. s.
Nicolaus Prusymowsky de Poznania t. s.
Martinus Kokorz de Lwoff 3 gr. s.
Johannes Martini de Poznania t. s.
Mathias Soyka de Lwoff 3 gr. s.
Jacobus Johannis de Yeszyerzanye s. 3.

Mathias Nicolai de Tarczyn s. 3.
Martinus Luce de Rope s. 5 gr..
Jacobus Mathie de Schadek s. 5 gr.
Jacobus Mathie de Haynowya s. 4 gr.
Andreas Johannis de Bvda s. 7 gr.
Wlkanus Thome de Czygenhams s. 7 gr.
Martinus Laurency de Lvbvsz s. 4 gr.
Georgius Georgy de Boleslawya s. 4 gr.
Nicolaus Allexy de Kosthan s. 2 gr.
Johannes Johannis de Ghemer s. 4 gr.
Thomas Stephani de Lowicz s. t.

(*p. 476 a.*)

Albertus Petri de Zaborow s. t.
Stanislaus Blasy de Lowicz s. t.
Johannes Nicolai de Novo opido 3 s.
Andreas Johannis de Zaklyczew.
Georgius Petri de Eyczaymi s. t.
Michael Andree de Noyewo s. t.
Albertus Sigismundi Bomberge s. t.
Leonardus Casperis de Coloszwar s. 4 gr.
Ambrosius Georgy de Alba Ecclesia s. t.
Andreas Mathey de Koloszwar s. 4.
Georgius Stephani de Alba Ecclesia s. t.
Michael Andree de Corona s. 6.
Andreas Simonis de Gyncz una cum fratre, Petro, 5 d.
Clemens Petri de Myrze s. t.
Albertus Stanislai de Coprzywnycza 4 s.
Theophilus Stanislai de Pąthllawy 4 s.
Johannes Martini de Kargoschyno 3 s.
Laurentius Kokosz de Wewek t. s.
Petrus Johannis de Lanthczyno 3 gr. s.
Bartholomeus Johannis de Cychonow 3 gr. s.
Sebestianus Stephani de Bregancia 6 gr s.
Johannes Henrici de Gdano 4 gr. s.
Bonifacius Erasmi de Czerbek 4 gr. s.
Wolgancus Thome de Bryx 4 gr. s.
Martinus Frederici de Halbrunna 4 gr. s.
Burcardus Bernardus de Melershat 2 gr. s.
Georgius Johannis de Szwayfordia 2 gr. s.
Jodocus Nicolai de Panszo 2 gr. s.
Allexius Petri de Brwnszberk 2 gr. s.
Johannes Laurency de Wimpina 2 gr. s.

(*p. 477 a.*)

Stanislaus Bernardi de Gosslyno s. 4 gr.
Valentinus Duchkonis de Pylsyna s. 3 gr.
Johannes Johannis de Herczbergk s. 5 gr.
Petrus Johannis de Belszko s. 3 gr.
Jacobus Conradi de Alstethen s. 3 gr.
Martinus Johannis de Lambark s. 3 gr.
Georgius Johannis de Bolyeschlawya s. 3 gr.
Stanislaus Phalislay de Stąpowff s. t.
Conradus Ludolphi de Rinthlenth s. 3 gr.
Petrus Johannis de Roschnawya s. 3 gr.
Laurencius Leonardi de Roschnawya s. 3 gr.
Johannes Nicolai de Luthowia s. 4 gr.
Gregorius Vincency de Strigonio s. 4 gr.
Albertus Mathie de Proschowycze s. 3 gr.
Jeronimus Gabrielis de Opawya s. 4 gr.
Cristoforus Cristofori de Rathyborya 4 s. gr.
Jacobus Alberti de Brzozowo s. 4 gr.

Bartholomeus Martini de Ploczko s. 4 gr.
Johannes Petri de Rawenschpergk s. t.
Martinus Stanislai de Grammoczin 4 gr. s.
Adam Jacobi de Thurobyn s. 3 gr.
Johannes Wenceslay de Robaczyno s. t.
Johannes Mathie de Makow s. 6 gr.
Johannes Mathie de Mynszko s. 6 gr.
Marcus Johannis de Brzeszczye s. 3 gr.
Stanislaus Petri de Varszowia s. 3 gr.
Gregorius Georgy de Varszovia s. 2 gr.
Nicolaus Petri de Leopol s. 3 gr.
Paulus Martini de Gyaroczyn s. 5 gr.
Alexius Johannis de Syschevycze t. s.
Albertus Petri de Moschny 6 gr. s.
Thomas Stephani de Lowicz s. t.

(p. 478 a.)

Johannes Johannis de Choyno t.
Georgius Laurency de Cracouia s. t.
Johannes Martini de Cracouia s. t.
Laurencius Alberti de Cracouia s. t.
Bartholomeus Alberti de Kalis s. t.
Florianus Andree de Cleparz s. t.
Thomas Nicolai de Clepars s. t.
Johannes Stanislai de Clepars s. t.
Stanislaus Stanislai de Pulthowsko 5 gr.
Jacobus Johannis de Volya s. 4.

Sub Rectoratu venerabilis viri magistri Martini de Cracouia, Sacre theologie professoris, decani ecclesie collegiate sancti Floriani in Cleparz, commutatione hyemali anno dominice incarnacionis 1502 hy sunt intitulati.

(p. 478 a.)

Johannes Nicolai de Thesschyn s. 4 gr.
Marcus Cunradi de Gdano s. 4 gr.

(p. 479 a.)

Martinus Nicolai de Quiatkovycz s. 2 gr.
Johannes Mathie de Wratislavia s. t.
Johannes Nicolai Srola de Kazimimiria s. t.
Alberthus Stephani de Cirnyecz n. d.
Johannes Alexy de Transilvania 4 gr. s.
Petrus Petri de Paczonow s. t.
Stanislaus Johannis de Vilna s. 3 gr.
Bernardus Pauli de Croszna s. t.
Johannes Stephani de Wratisslauia s. 3 gr.
Lucas Erasmi de Legnicz s. 3 gr.
Bernardus Johannis de Gnezna s. t.
Petrus Jacobi de Costan s. t.
*Laurencius Michaelis de Wyeliczka s. t.
Nicolaus Jacobi de Vylkow s. 2 gr.
Martinus Wladislai de Roskowan s. 3 gr.
Lucas Petri de Hwst s. 5 gr.
Stephanus Pauli de Transilwania s. 5 gr.
Blasius Damiani de Kyerestvr s. 5 gr.
Johannes Johannis de Lauczowia s. t.

Johannes Jacobi de Iszla s. 1 ½ gr.
Gregorius Nicolai de Lecahaso s. 4 gr.
Johannes Johannis de Dees s. 4 gr.
Lucas Andree de Rothok s. 4 gr.
Petrus Johannis de Budyschyn s. 4 gr.
Georgius Andree de Sloczyna s. 3 gr.
Paulus Alberti de Sepsy s. (t.) 4 gr.
Gregorius Andree de Wylna s. 4 gr.
Simon Andree de Sefftenbergk s. 3 gr.
Laurencius Laurency de Lubus s. t.
Mathias Stanislai de Gosky s. 4 gr.
Gallus Stanislai de Wyelyczka s. t.
Gregorius Andree de Cassovia s. 4 gr.
Vendelinus Johannis de Weyschenborgk s. 6 gr.
Simon Johannis de Guben s. t.
Franciscus Alberti do Posnania s. t.

(p. 480 a.)

Egidius Gregory de Opavia s. t.
Lucas Mathie de Subvrbio Cracouiensi s. 2 gr.
Nicolaus Johannis de Kryczko s. 5 gr.
Martinus Stanislai de Wawrzynczicze s. t.
Jacobus Jacobi de Mariebork s. 4 gr.
Paulus Mathie de Volavia s. 4 gr.
Paulus Thome de Littovia s. 4 gr.
Paulus Caspari de Gdano s. 4 gr.
Nicolaus Johannis de Kopenycza s. 4 gr.
Cristoforus Mathie de Bitom s. t.
Vrbanus Andree de Crossen s. t.
Johannes Mathie de Miglecz s. 4 gr.
Albertus Gregory de Vlow s. 4 gr.
Martinus Johannis de Schynfelt s. 3 gr.
Caspar Georgy de Legnicz s. 4 gr.
Georgius Johannis de Raychibarch s. 4 gr.
Johannes Nicolai de Raychbark s. t.
Petrus Pauli de Glogowia s. 3 gr.
Lucas Pauli de Krylow s. t.
Jozeph Nicolai de Leopi s. t.
Johannes Johannis de Fraystat s. 4 gr.
Johannes Johannis de Wratislia s. 6 gr.
Johannes Henrici de Gora s. 4 gr.
Paulus Jacobi de Fridlant s. 4 gr.
Michael Thome de Legnycz s. 4 gr.
Jacobus Lucc de Golsen s. 4 gr.
Petrus Sygismundi de Mechias s. t.
Petrus Johannis de Jasso s. t.
Andreas Nicolai de Cassovia s.
Andreas Stanislai de Psary s. 2 gr.
Matheus Mathei de Wynar s. 4 gr.
Johannes Mathei de Noglek s. 4 gr.
Henricus Galli de Mera s. 4 gr.
Frater Nicolaus Johannis de Pyeczaw s. n.
Andreas Laurency de Cracouia s. 4 gr.
Stephanus Mathie de Stobnycza s. t.

(p. 481 a.)

Alexius Johannis de Cracouia s. t.
Jacobus Nicolai de Belz s. 3 gr.
Albertus Jacobi de Crasnystaw s. 3 gr.
Thomas Pauli de Quiswarda s. 4 gr.
Andreas Andree de Wrathislauia s. 2 gr.
Mathias Caspar de Haynowia s. 3 gr.
Caspar Blasy de Opawia s. 4 gr.
Bartholomeus Vincency de Czachta s. 3 gr.
Franciscus Nicolai de Tessen s. 3 gr.
Matheus Mathei de Laybyczya s. 4 gr.
Johannes Jacobi de Caseoforo s. 4 gr.
Caspar Nicolai de Fredeborg s. 3 gr.
Michael Martini de Fredeborg s. 3 gr.
Martinus Georgy de Byecz s. 4 gr.

Georgius Laurency de Byecz s. 4 gr.
Johannes Martini de Leopoli s. 3 gr.
Mathias Johannis de Lubenaw s. 4 gr.
Jacobus Petri de Gvben s. 4 gr.

A. D. 1503.

In Rectoratu secundo eiusdem venerabilis et egregy magistri Martini de Cracovia, Sacre theologie professoris, decani sancti Floriani ecclesie collegiate in Cleparz post comutacionem hyemalem reelecti canonice feria secunda in crastino sancti Adalberti anno domini 1503 hy sunt intitulati.

(p. 481 a.)

Thiburcius Laurency de Villa vrsi s. 4 gr.
Jacobus Bartholomei de Laybyczya s. 4 gr.
Nicolaus Jacobi de Jazyora s 2 gr.
Petrus Stephani de Vronky s. t.
Johannes Venceslai de Olbezrsdorw s. 4 gr.
Martinus Martini de Wratislavia s. t.
Blasius Stanislai de Cracouia s. 2 gr.

(p 482 a.)

Paulus Johannis de Brvnna s. 4 gr.
Volgandus Wolgandi de Gemnycz 4 gr.
Johannes Martini de Kremzyr s. 4 gr.
Petrus Johannis de Zembek s. 4 gr.
Johannes Martini de Tubovia s. 4 gr.
Jacobus Johannis de Olomvnycz s. 4 gr.
Caspar Andree de Nowa ciuitate s. 4 gr.
Stanislaus Petri de Vylna s. 4 gr.
Johannes Johannis de Gerlicz s. 4 gr.
Johannes Gregory de Thoronia s. 3 gr.
Valentinus Pauli de Thoronia s. 3 gr.
Cristanus Cristani de Meymyngen s. 4 gr.
Johannes Vdelrici de Felkerch s. 4 gr.
Nicolaus Petri de Colberg s. 2 gr.
Wolkandus Nicolai de Czwykovia. s. t.
Andreas Andree de Waysenburga s. t.
Johannes Georgy de Adorf s. t.
Herhardus Johannis de Nowa ciuitate s. t.
Andreas Luce de Dresen s. 3 gr.
Martinus Georgy de Gwncz s. 3 gr.
Andreas Johannis de Gwncz s. 3 gr.
Andreas Ade de Kacawa s. t.
Johannes Nicolai de Gnezna s. t.
Valentinus Valentini de Nowa ciuitate s. 4 gr.
Symon Mathie de Gedino s. 4 gr.

Thomas Georgy de Moldauia s. 4 gr.
Jacobus Nicolai de Prasmar s. 4 gr.
Stephanus Michaelis de Castro Marie s. 4 gr.
Georgius Johannis de Nissa s. t.
Melchier Symonis de Nissa s. t.
Johannes Michaelis de Olsnycz s. 2 gr.
Johannes Nicolai de Olsnycz s. 3 gr.
Nicolaus Johannis de Lykavia s. 2 gr.
Gregorius Michaelis de Sagano s. 3 gr.
Johannes Leonardi de Sworczeborg s. 3 gr.
Nicolaus Stephani de Glocz s. 3 gr.
Cristannus Johannis de Gelnyczya s. 4 gr.
Allexander Laurency de Dersaw s. 4 gr.
Stanislaus Andree de Stropkow s. t.
Andreas Thome de Clybis s. t.
Petrus Martini de Nowa villa s. t.
Matheus Petri de Wylpes s. 3 gr.

(p. 483 a.)

Felix Nicolai de Gomolino s. 4 gr.
Stanislaus Johannis de Cracowia s. 4 gr.
Daniel Johannis de Gracz s. 3 gr.
Clemens Caspari de Gracz s. 3 gr.
Laurencius Johannis de Meerborg s. 3 gr.
Mathias Gregory de Merborg s. 3 gr.
Franciscus Mathie de Tarnow s. t
Stanislaus Johannis de Louicz s. 2 1/2 gr.
Lucas Johannis de Gemnicz s. 4 gr.
Petrus Baltazar de Cassouia s. 4 gr.
Stanislaus Thome de Cracovia s. 4 gr.
Johannes Thome de Cracovia s. 4 gr.
Bartholomeus Petri de Olavia s. 4 gr.
Johannes Mathie de Rapispalio s. 4 gr.
Thomas Johannis de Wanga s. 4 gr.
Balthasar Nicolai de Wallenstat s. 4 gr.
Michael Venceslai de Carnowia s. 4 gr.
Stanislaus Mathie de Glogovia maiori s. 4 gr.
Vrbanus Bernardi de Gyerlicz s. t.
Symon Valantini de Kotwycz s. 4 gr.
Michael Johanis de Osser s. 4 gr.
Vrbanus Mathie de Carnovia s. 3 gr.
Malcher Johannis de Leopoli s. 3 gr.
Valentinus Michaelis de Leopoli s. 4 gr.
Johannes Jacobi de Vallenstat s. 2 gr.
Henricus Henrici de Prangart s. 2 gr.
Nicolaus Johannis de Salodwa s. 2 gr.
Mathias Stephani de Schawypysz s. 2 gr.
Balthasar Pauli de Nissa s. 3 gr.
Nicolaus Symonis de Crapycz s. 3 gr.
Clemens Jacobi de Falkebargo s. 4 gr.
Johannes Martini de Falkembargo s. 3 gr.
Johannes Mathie de Regen s. 2 gr.
Thomas Thome de Brego s. 4 gr.
Jacobus Martini de Brega s. 4 gr.
Ipolitus Johannis de Tarnavia s. 3 gr.
Georgius Johannis de Cibinio s. 4 gr.
Petrus Johannis de Harb s. 4 gr.
Johannes Walkangi de Lycaw s. 3 gr.
Jacobus Bernhardi de Liczaw s. 2 gr.
Nicolaus Nicolai de Leopoli s. t.
Laurencius Nicolai de Lob s. 2 gr.
Johannes Johannis de Wola s. n.

(p. 484 a.)

Stanislaus Mathie de Cracouia n. d.

Simon Jacobi de Grynenbarg s. 4 gr.
Vincencius Mathie de Zvmmerfelth s. t.
Paulus Cristofori de Nissa s. t.
Martinus Laurency de Wolavia s. 4 gr.
Valentinus Mathie de Volavia s. 4 gr.
Georgius Michaelis de Cybinio s. 4 gr.
Stephanus Symonis de Cybynio s. 5 gr.
Michael Johannis de Holta s. 5 gr.
Andreas Georgy de Richvma s. 4 gr.
Jacobus Sigismundi de Humersdorf s. 4 gr.
Martinus Jacobi de Coczko s. t.
Jacobus Anthony de Stropkaw s. 4 gr.
Paulus Johannis de Stropkaw s. 4 gr.
Albertus Johannis de Poznania s. 2 gr.
Stephanus Jacobi de Waranovia s. 2 gr.
Benedictus Burchardi de Moglen s. t.
Albertus Nicolai de Bythom s. 4 gr.
Valentinus Ade de Brega s. 3 gr.
Stanislaus Johannis de Gorlicz s. 3 gr.
Vitus Stephani de Ips s. 2 gr.
Wolkandus Cunradi de Lyncz s. 4 gr.
Jacobus Bartolomei de Legnicz s. 4 gr.
Ambrosius Mathei de Wratislauia s. 4 gr.
Johannes Petri Swantotowsky s. 4 gr.
Johannes Andree Piglowsky s. 4 gr.
Michael Leonardi de Intica s. 4 gr.
Simon Michaelis de Guben s. 4 gr.
Paulus Andree de Alczovia s. 4 gr.
Venceslaus Pauli de Swaynycz s. 4 gr.
Bartholomeus Bartholomei de Wratislauia s. 3 gr.
Albertus Cristofori de Wratislauia s. 4 gr.
Jeronimus Jeronimi de Wratislauia s. 4 gr.
Johannes Nicolai de Noua ciuitate s. 4 gr.
Andreas Symonis de Strikfordia s. 4 gr.
Michael Jeronimi de Wratislavia s. 4 gr.
Nicolaus Johannis de Wratislavia s. 4 gr.
Anthonius Mathie de Byelicz s. 4 gr.
Valentinus Andree de Moldavia s. 4 gr.
Daniel Symonis de Schydlovyecz s. t.
Johannes Johannis de Latalycze s. t.
Johannes Alberti de Jablonowo s. t.
Johannes Alberti de Pobyedzyska s. t.
Andreas Johannis de Poznania s. t.

(p. 485 a.)

Caspar Caspar de Wratislauia s. 3 gr.
Melchiar Petri de Costan s. t.
Nicolaus Johannis Harmaton de Vaysbach s. 3 gr.
Jacobus Johannis de Monte Regio d. 4 gr.
Johannes Martini de Corona d. 4 gr.
Stanislaus Martini de Isdebno d. 3 gr.
Stefanus Michaelis de Czneitel d. 4 gr.
Bartolomeus Georgy de Wartemberg d. 4 gr.
Vincencius Petri de Campka actu presbiter d. 4 gr.
Johannes Johannis de Cirow s. 3 gr.
Gabriel Nicolai de Parznyeuicze d. 4 gr.
Petrus Jeronimi de Vincz d. 4 gr.
Stefanus Viti de Buryel d. 3 gr.
Georgius Johannis de Gostomky d. 4 gr.
Cherubin Bartolomei de Cibinio d. 4 gr.

Stanislaus Nicolai de Pogonow d. t.
Mathias Johannis de Konynskavola d. t.
Gregorius Bartholomei de Noua ciuitate d. t.
Michael Nicolai de Jarolaw d. t.
Mathias Jacobi de Striy d. t.
Stanislaus Jacobi de Costan t. s.
Mathias Nicolai de Monte regio s. 3 gr.
Andreas Mathie de Monte regio d. 3 gr.
Conradus Augustini de Monte regio d. 3 gr.
Ipolitus Johannis de Monte regio d. 3 gr.
Franciscus Ambrosy de Brumsperk d. 3 gr.
Jacobus Johannis de Bydgostia s. 4 gr.
Andreas Stanislai de Lezennycze s. 3 gr.
Laurencius Luce de Pyrnisz s. 4 gr.
Georgius Petri de Pyrnisz s. 4 gr.
Wolfgangus Nicolai de Iglavia s. 4 gr.
Venceslaus Mathie de Kaczer s. 4 gr.
Johannes Johannis de Yglavia s. 4 gr.
Johannes Petri de Schyrem s. 3 gr.
Jacobus Laurency de Lublyn s. 4 gr.
Johannes Venceslai de Brauna s. 3 gr.
Mathias Henrici de Bvczbach s. 3 gr.
Cristoforus Georgy de Lamberg s. 3 gr.
Laurencius Henrici de Henrici *(s)* s. 3 gr.
Johannes Henrici de Bvczbach s. 3 gr.
Tidemannus Petri de Gdano s. 4 gr.
Johannes Gotardi de Marienwarder s. 4 gr.

(p. 486 a.)

Bernardus Ebrehardi de Gdano s. 4 gr.
Benedictus Johannis de Waradino s. 4 gr.
Stanislaus Johannis de Proschevycze s. 2 gr.
Joseph Johannis de Zebri s. 2 gr.
Georgius Johannis de Gerlicz s. 4 gr.
Franciscus Johannis de Gerlicz s. 4 gr.
Johannes Mathie de Namslawia s. 2 gr.
Laurencius Laurency de Gmvynd s. 4 gr.
Bartholomeus Johannis de Vynczen s. 4 gr.
Matheus Martini de Barthwa s. t.
Alexius Johannis de Nowa villa s. t.
Stanislaus Martini de Cracovia s. t.
Johannes Laurency de Bystryczia s. 4 gr.
Johannes Nicolai de Koschycze s. t.
Johannes Georgy de Tarnavia s. 3 gr.
Petrus Georgy de Verbo s. 3 gr.
Balthasar Johannis de Schamowa s. t.
Jeronimus Jeronimi de Sweynycz s. 4 gr.
Caspar Andree de Sweynycz s. 4 gr.
Petrus Floriani de Leopoli s. t.
Gregorius Petri de Germat s. 5 gr.
Johannes Mathie de Ratiboria s. 4 gr.
Sebestianus Venceslai de Sweynycz s. 4 gr.
Vilhelmus Johannis de Olszna s. 4 gr.
Caspar Venceslai de Monte regio s. 4 gr.
Paulus Johannis de Strzegouia s. 4 gr.
Johannes Pauli de Strigouia s. 4 gr.
Johannes Nicolai de Tessen s. t.
Paulus Johannis de Tyczen s. t.
Petrus Valentini de Lodan s. 4 gr.
Petrus Martini de Saswar s. 4 gr.
Mathias Mathei de Chepe s. 4 gr.
Demetrius Pauli de Agria s. 4 gr.

Michael Petri de Rocha s. 4 gr.
Andreas Laurency de Wary s. 4 gr.
Mathias Nicolai de Cracouia s. t.
Petrus Thome de Baronya s. 4 gr.
Paulus Johannis de Varsavia s. 4 gr.
Mathias Petri de Duringenhaus s. 4 gr.
Johannes Johannis de Cracovia s. t.
Johannes Nicolai de Nissa s. t.

(*p. 487 a.*)

Nicolaus Alberti de Vyeliczka s. t.
Johannes Mathie de Vyslyczya s. n.
Andreas Stephani de Bystrycya s. 3 gr.
Nicolaus Stanislai de Sandomiria s. t.
Jacobus Jacobi de Crosna s. t.
Martinus Bartholomeus de Liwy s. t.

In Rectoratu venerabilis ac eximy viri magistri Jacobi de Gostinyn, professoris Sacre theologie, canonici ecclesie collegiate sancti Floriani in Cleparz commutatione hiemali de anno domini millesimo quingentesimo tertio hi hoc ordine sunt intitulati.

(*p. 487 a.*)

Johannes Silinus Francisci de Mathio, doctor vtriusque iuris.
Johannes Nicolai de Cracouia s. 4 gr.
Nicolaus Vilhelmi de Rathibor s. 4 gr.
Clemens Johannis de Lanczberg s. 3 gr.
Georgius Simonis de Namislauia s. 4 gr.
Johannes Nicolai de Plonschko s. 2 gr.
Johannes Andree de Glogouia maiori s. 4 gr.
Johannes Johannis de Jawer s. 4 gr.
Sigismundus Simonis de Polkvycz s. 4 gr.
Henricus de Falgkennber N[icolai] s. 4 gr.

(*p. 488 a.*)

Jacobus Johannis de Sabno s. 2 gr.
Vlricus Johannis de Feldabrich s. 4 gr.
Johannes Johannis de Blan birram s. 3 gr.
Martinus Jacobi de Lindouia s. 3 gr.
Alexius Petri de Mogila s. 3 gr.
Albertus Martini de Jvnivladislavia s. 3 gr.
Franciscus Pauli Myszkowszky s. t.
Bernardus Pauli Myszkowszky s. t.
Gregorius Ambrosy de Ausigk s. 4 gr.
Petrus Nicolai de Gosthinyn s. t.
Andreas Petri de Cibinio s. 3 gr.
Caspar Johannis de Zegano s. t.
Martinus Johannis de Cheschovicze s. 6 gr.
Georgius Georgy de Legnycz s. 4 gr.
Ladislaus Johannis de Mythna s. 3 gr.
Volcandus Andree de Plana s. t.
Johannes Georgy de Thachouia s. t.

Bernardus Nicolai de Skoraczew s. 4 gr.
Jacobus Alberti de Vola s. 5 gr.
Johannes Johannis de Oppauia s. 3 gr.
Johannes Mathie de Saurchym s. t.
Nicolaus Michaelis de Czulcz s. 4 gr.
Martinus Johannis de Oszvanczym s. 6 gr.
Zacharias Stanislai de Morkow s. 2 gr.
Colonatus Ladislai de Ehlegadd s. 4 gr.
Frater Nicolaus Stephani de Sulcow s. t.
Gunterus Frederici de Serchen s. 4 gr.
Andreas Gregory de Olszna s. 4 gr.
Felix Gregory de Rava s. 6 gr.
Martinus Johannis de Visnyna s. 6 gr.
Jacobus Nicolai de Sebrzecz s. 6 gr.
Laurencius Nicolai de Vlkow s. 6 gr.
Johannes Mathie de Cracouia s. 5 gr.
Johannes Michaelis de Tyhemt s. 4 gr.
Mathias Stanislai de Moczydla s. 3 gr.
Bartholomeus Benedicti Varfan s. 4 gr.

(*p. 489 a.*)

Albertus Laurency de Busko s. 3 gr.
Nicolaus Petri de Vratislauia s. 5 gr.
Philiphus Georgy de Gedano s. 4 gr.
Petrus Pauli de Monte niuis s. 4 gr.
Henricus Henrici de Nissa s. 3 gr.
Lucas Johannis de Smolewo s. 2 gr.
Martinus Johannis de Smolewo s. 2 gr.
Jacobus Johannis de Steffensdorfurg s. 3 gr.
Georgius Casparis de Olomuncz s. 4 gr.
Andreas Petri Svanthkowszky s. 4 gr.
Johannes Andree de Carsy s. t.
Gregorius Thome de Chergew s. t.
Bernardinus Andree de Zaborow s. 6 gr.
Andreas Andree de Zaborow s. 6 gr.
Mathias Leonardi de Czetel s. 6 gr.
Martinus Blasy de Costen s. 2 gr.
Martinus Nicolai de Reden s. 4 gr.
Mathias Petri de Oszvaczym s. 4 gr.
Jacobus Stanislai de Rosczysew s. 6 gr.
Fredericus Henrici de Lasranycz s. 3 gr.
Johannes Johannis de Thuronia s. 4 gr.
Johannes Anthony de Gedano s. 4 gr.
Stephanus Clementis de Corona s. 4 gr.
Petrus Nicolai de Corona s. 4 gr.
Johannes Andree de Swednycz s. 4 gr.
Mathias Alberti de Schochacew s. 4 gr.
Georgius Petri de Hanysz s. 4 gr.
Bartholomeus Nicolai de Chystri Dabina s. 4 gr.
Valentinus Johannis de Przewloka s. 6 gr.
Cirdlus Johannis de Olomuncz s. 4 gr.
Nicolaus Seruacy de villa Mirandi s. 4 gr.
Paulus Laurency de Scryn s. 2 gr.
Martinus Thome de Hust s. 4 gr.
Stephanus Gregory de Doba s. 4 gr.

(*p. 490 a.*)

Nicolaus Stephani de Zempeterfeld s. 4 gr.
Andreas Mathie de Gleyvicz s. gr.
Sigismundus Breczlai de Vola s. 4 gr.
Seuerinus Seuerini de Cracouia s. 6 gr.
Egidius Erasmi de Cremnycya s. 4 gr.
Henricus Johannis de Vyenna s. 3 gr.
Henricus Hermanni de Oppenheyn s. 3 gr.

Petrus Ottonis de Hechfelth s. 3 gr.
Felix Casparis de Cracouia s. 2 gr.
Johannes Gregory de Legnycza s. 4 gr.
Johannes Mathie de Villa Trinnyka s. 4 gr.
Paulus Andree de Sommerfelth s. 3 gr.
Gabriel Pauli de Helbenyk s. 3 gr.
Paulus Alberti de Dambrowka s. 2 gr.
Mathias Mathei de Kokow s. 3 gr.
Valentinus Clementis de Cracouia s. 3 gr.
Paulus Jacobi de Pnyewi s. 3 gr.
Mathias Mathie de Poznanya s. 3 gr.
Andreas Thome de Gosthyn s. 3 gr.
Andreas Jurgiani de Suchodow s. 4 gr.
Michael Valentini de Pathok s. 4 gr.
Stanislaus Johannis de Posznanya s. 4 gr.
Nicolaus Mathie de Srzem s. 4 gr.
Johannes Andree de Buda s. t.
Sebastianus Pauli de Sandomiria s. grossum.
Alexius Mathie de Brzesza s. 4 gr.
Albertus Vincency de Gnezna s. 4 gr.
Valentinus Venceslai de Olmuncz s. 6 gr.
Johannes Mathie de Liv 5 s. gr.

A. D. 1504.

In secundo Rectoratu eiusdem venerabilis ac eximii Magistri Jacobi de Gosthinyn, Sacre theologie prefessoris, canonici ecclesie collegiate sancti Floriani, tunc vicecancellary study Cracouiensis, ad quem tunc reelectus fuit canonice pro commutacione estiuali anno Cristi 1504 subscripti manu ipsius intitulati sunt secundum ordinem, qui sequitur.

(*p. 491 a.*)

Martinus Francisci de Vyelyczka d. 4 gr.
Martinus Stanislai de Epperies d. 4 gr.
Johannes Michaelis de Bvda d. 4 gr.
Franciscus Blasy de Vaya d. 4 gr.
Blasius Sebestiani de Zamerfer d. 4 gr.
Wladislaus Thome de Naguzar d. 4 gr.
Venceslaus Georgy de Kosyegloui d. 3 gr.
Georgius Georgy de Wratislavia d. 3 gr.
Martinus Valentini de Glocz d. 4 gr.
Jacobus Alberti de Oppatowyecz d. 6 gr.
Franciscus Pauli de Perigsterstauff d. 2 gr.
Volfgangus Cristanni de sancto Laurencio d. 2 gr.
Caspar Johannis de Geppingen d. 2 gr.
Johannes Biperti de Weibstuw 2 gr.
Mathias Jacobi de Casmiria 4 gr.
Stanislaus Stanislai de Casmiria 4 gr.
Johannes Martini de Cracouia d. 4 gr.
Johannes Anthony de Aspar d. 2 gr.
Petrus Andree de Piglow d. 3 gr.

Mathias Andree de Posznania d. 4 gr.
Lucas Luce de Posznania d. 4 gr.
Jacobus Johannis de Posznania d. 4 gr.
Valentinus Nicolai de Gerlycz d. 4 gr.
Johannes Nicolai de Leopol d. 4 gr.
Johannes Nicolai de Cracouia d. 4 gr.
Johannes Jacobi de Fraustad d. 4 gr.
Valentinus Simonis de Schegezwar d. 4 gr.
Gregorius Johannis de Megres d. 4 gr.
Jacobus Andree de Ysopis d. 4 gr.
Anthonius Thome de Schek minori d. 4 gr.
Valentinus Michaelis de Rupis d. 4 gr.

(p. 492 a.)

Caspar Georgy Worinloch d. 4 gr.
Anthonius Jacobi Worinloch d. 4 gr.
Petrus Martini Worinloch d. 4 gr.
Albertus Briecy de Pynthek d. 4 gr.
Cristoferus Pauli de Zebyschovycz d. 3 gr.
Matheus Georgy de Tarnowyecz d. 3 gr.
Martinus Marci de Myglicz d. 3.
Venceslaus Petri de Myglicz d. 3.
Thomas Johannis de Vratislauia d. 3.
Stanislaus Andree de Trąmpki d. 3.
Johannes Johannis de Namislauia d. 3.
Melchior Johannis de D . . beleszpuchel d. 3.
Johannes Alberti de Trebnycz d. 4.
Martinus Venceslai de Vratislauia d. 4.
Jacobus Johannis de Francfordia d. 4.
Simon Simonis de Drossen d. 4.
Vrbanus Michaelis de Konigesborgk d. 4.
Michael Petri de Yessaw d. 3.
Johannes Pauli de Helbynk d. 3.
Martinus Johannis de Mariembork d. 3.
Anthonius Jacobi de Helbynk d. 4.
Valentinus Nicolai de Mariembork d. 4.
Paulus Henrici Burbat d. 4.
Simon Mathie de Helbynk d. 4.
Benedictus Georgy de Helbynk d. 4.
Stephanus Andree de Bukenkeym d. 3.
Georgius Hermanni de Barthffa d. 4.
Paulus Johannis de Mariembok d. 3.
Franciscus Mathie de Olmuncz d. 5.
Thomas Thome de Olmuncz d. 4.
Caspar Johannis de Posznania d. 3.
Johannes Andree de Sandomiria d. 4.
Sixtus Volfgangi de sancto Johanne d. 4.
Sigismundus Volfgangi de Stira d. 4.
Stanislaus Johannis de Smvlszko d. 4.
Johannes Jacobi de Dornhein d. 2.
Johannes Johannis de Polkymno d. 4.

(p. 493 a).

Jacobus Mathie de Kawno d. 4.
Martinus Andree de Kawno d. 4.
Caspar Martini de Libental d. t.
Gregorius Georgy de Lignycz d. 4.
Bernhardus Georgy de Constancia d. 3.
Petrus Petri de Sulmant d. 2.
Stanislaus Venceslai de Cracouia d. 4.
Georgius Bartholomei de Gerlicz d. 4.
Mathias Johannis de Poborze d. 3.
Johannes Vdalrici de Hyczyn d. 1.
Jacobus Cristoferi de Grothkaw d. 4.
Johannes Johannis de Grothkaw d. 4.
Jacobus Petri de Oszvanczym d. 3.
Gallus Gregory de Maiori Glogouia d. 3.
Johannes Georgy de Svądnyecz d. 4.
Andreas Johannis de Francfordia d. 4,
Cristoferus Venceslai de Oppol d. 4.
Laurencius Nicolai de Opita d. 4.
Petrus Martini de Opita d. 4.

Nicolaus Mathie de Cracouia d. 3 gr.
Johannes Pauli de Syengyes d. 4.
Johannes Andree de Radisz d. 4.
Johannes Georgy de Nouoforo d. 4.
Nicolaus Nicolai de Monte regio d. 4.
Nicolaus Leonardi de Noua ciuitate d. 2.
Michael Petri de Vlina d. 3.
Sigismundus Johannis de Hwgyagh d. 4.
Valentinus Mathei de Felwyach d. 4.
Johannes Georgy de Levczouia d. 4.
Hieronimus Clementis de Levczouia.
Laurencius Volfgangi de Oppauia d. 4.
Valentinus Mathie de Gorky d. 4.
Adam Nicolai de Jaszona d. 4.
Venceslaus Johannis de Schamotuli d. 4.
Adam Alexy de Lovicz d. 4.
Marcus Nicolai de Nemige d. 2.
Hieronimus Mathie de Bzvnyne d. 2.
Hieronimus Casparis de Levczouia d. 4.

(p. 494 a.)

Laurencius Volfgangi de Oppauia d. 4 gr.
Valentinus Mathie de Gorky s. 4 gr.
Adam Nicolai de Jaszona s. 4 gr.
Venceslaus Johannis de Schamotuli s. 4 gr.
Adam Alexy de Lovicz s. 4 gr.
Hieronimus Mathie de Brzvnino s. 2 gr.
Albertus Stanislai de Brzescze s. 3 gr.
Jacobus Johannis de Biszkenhach s. 3 gr.
Johannes Stanislai de Vola s. t.
Stanislaus Erasmi de Byeganow s. 2 gr.
Stanislaus Johannis de Noua ciuitate s. 2 gr.
Mathias Laurency de Solki s. 3 gr.
Stanislaus Alberti de Mogilno s. 4 gr.
Michael Georgy de Cracouia s. 6 gr.
Jacobus Martini de Dinovia s. 3 gr.
Felix Jacobi de Vosznyky s. 1 gr.
Nicolaus Martini de Legnycz s. 4 gr.
Martinus Jacobi de Monte regio s. 4 gr.
Michael Martini de Monte regio s. 4 gr.
Jacobus Alberti de Monte regio s. 4 gr.
Jacobus Casparis de Tilkemit s. 4 gr.
Siluester Johannis de Monte regio s. 4 gr.
Fredericus Valentini de Monte regio s. 4 gr.
Lazarus Lazari de Monte regio s. 4 gr.
Franciscus Martini de Bistrycza s. 4 gr.
Martinus Jacobi de Sandomiria s. 4 gr.
Johannes Johannis de Vrzedow s. 4 gr.
Stephanus Petri de Prewydya s. 2 gr.
Johannes Blasy de Byszkupycz s. 6 gr.
Laurencius Johannis de Pyotrkow s. 4 gr.
Georgius Nicolai de Volborsz s 4 gr.
Andreas Andree de Wratislauia s. 4 gr.
Nicolaus Jacobi de Panczka s. 2 gr.
Georgius Petri de Nouoforo s. 2 gr.
Johannes Jacobi de Lyschecz s. 4 gr.
Johannes Herhardi de Schaybusz s. 5 gr.
Bartholomeus Bartholomei de Girthka s. 2 gr.
Seraphin Sandiuogy de Zady s. t.
Johannes Johannis de Rosznouia 6 gr.
Petrus Benedicti de Elchouia 6 gr.
Paulus dux ducis Alexandri Grodensis de Lituania s. t. (*Episcopus Junovladislaviensis tandem Vilnensis*).

(p. 495 a.)

Nicolaus Nicolai de Koszow s. 4 gr.
Gregorius Jacobi de Gdano s. 3 gr.
Georgius Andree de Gdano s. 3 gr.

Matheus Nicolai de Gdano s. 3 gr.
Stanislaus Nicolai de Koszevnycza s. 2 gr.
Franciscus Johannis de Noua ciuitate s. 4 gr.
Felix Laurency de Reschowo s. 3 gr.
Bernardinus Jacobi de Girthka s. 4 gr.
Mathias Petri de Zathor s. 4 gr.
Lucas Valentini de Rathko s. 4 gr.
Johannes Pauli de Strelche s. 6 gr.
Laurencius Michaelis de Posznania s. 6 gr.
Johannes Johannis de Ervindith s. 3 gr.
Georgius Georgy de Ervindith s. 3 gr.
Michael Gregory de Helbynck s. 4 gr.
Georgius Georgy de Gdano s. 5 gr.
Valentinus Laurency de Boleslauia s. 4 gr.
Johannes Jacobi de Caseo foro s. t.
Johannes Michaelis de Bistricya s. t.
Bartholomeus Stanislai de Poltwosz s. 5 gr.
Petrus Martini de Gedano s. t.
Johannes Philipi de Grodek s. 3 gr.
Georgius Nicolai de Grodek s. 3 gr.
Johannes Johannis de Finstenhayn t.

Bernardinus Nicolai de Bruna Wolfgangus Nicolai de Bruna Bernardinus Nicolai de Kadano Valentinus Vlrici de Brvna Volfgangus Andree de Bruna Laurencius Stanislai de Cracouia Johannes Martini de Cracouia	Isti fratres de sancto Francisco soluerunt totum.

Stanislaus Nicolai de Cracouia s. t.
Franciscus Stanislai de Lublyn s. 3 gr.
Johannes Dauid de Chastochowa s. 4 gr.
Johannes Martini Strahuspek s. 4 gr.
Jacobus Georgy de Gostri s. 4 gr.
Vrbanus Erasmi de Cembrick s. 4 gr.
Paulus Nicolai de Szanugoscha s. 4 gr.
Johannes Nicolai de Swarok s. t.

(p. 496 a.)

Michael Jodoci de Monte regio s. 6 gr.
Petrus Michaelis de Gdano s. 5 gr.
Simon Johannis de Culman s. 5 gr.
Mathias Georgy de Copryvnicza s. 4 gr.
Georgius Johannis de Leveczovia s. 4 gr.
Georgius Marci de Helten s. 4 gr.
Baltasar Johannis de Bistrzyczya s. 4 gr.
Johannes Jacobi de Corona s. 4 gr.
Cristoferus Pauli de Cassovia s. t.
Sigismundus Nicolai Czwedr s. 5 gr.
Petrus Georgy de Bistriczya s. 4 gr.
Nicolaus Nicolai de Lublyn s. 4 gr.
Johannes Nicolai de Lublyn s. 4 gr.
Martinus Blasy de Kalisz s. 4 gr.
Andreas Nicolai de Zyrtha s. 4 gr.
Thomas Georgy de Sweczek s. 4 gr.
Michael Valentini de Czanad s. 4 gr.
Michael Andree de Zenovia s. 4 gr.
Martinus Johannis de Chebnyczya s. 4 gr.
Johannes Johannis de Chebnyczya s. 4 gr.
Michael Laurency de Chebnyczya s. 4 gr.
Michael Gregory de Nyssa s. 5 gr.
Jacobus Pauli de Hersbers s. 5 gr.
Nicolaus Jacobi de Glogovia s. 5 gr.
Johannes Johannis de sancto Gallo s. 4 gr.
Sebestianus Benedicti de sancto Gallo s. 4 gr.
Petrus Nicolai de Bruna s. 3 gr.
Johannes Mathei de Croszna s. 5. gr.
Nicolaus Nicolai de Lomersdorff s. 5 gr.
Volfgangus Volfgangi de Stiria s. 5 gr.

Johannes Clementis de Fabricia s. 5 gr.
Martinus Johannis de Prawsznycz s. 5 gr.
Georgius Georgy de Wratislauia s. 3 gr.
Johannes Martini de Wratislauia s. 3 gr.
Volfgangus Volfgangi de Casszovia s. 5 gr.
Jacobus Anthony de Keszmark s. t.
Johannes Gregory de Zoravia s. 6 gr.
Johannes Nicolai de Wratislauia s. 5 gr.
Nicolaus Nicolai de Helgoth s. 5 gr.
Georgius Nicolai de Tribonia s. 5 gr.
Georgius Jacobi de Tribomia s. 5 gr.

(p. 497 a.)

Mathias Petri de Volpeszyn s. 5 gr.
Nicolaus Johannis de Krasznystaw s. 4 gr.
Hieronimus Johannis Chistowszki s. 4 gr.
Baltasar Laurency de Cibinio s. 4 gr.
Caspar Nicolai de Nissa s. 6 gr.
Mathias Johannis de Sdbykow s. 4 gr.
Anthonius Anthony de Lukow d. t.
Vrbanus Jacobi Hamsz d. t.

In Rectoratu reuerendi patris domini Johannis Amiciny de Cracouia Arcium et iuriscanonici doctoris, dei et apostolice sedis gracia Episcopi Laodiciensis et suffraganei Cracouiensis, necnon sancti Nicolai extra muros Cracouienses plebani, commutacione hyemali anno domini 1504 hy sunt intitulati.

(p. 497 a.)

Johannes } Mathie Przyacziel fra-
Georgius } tres domini Rectoris de Cracouia soluerunt t.
Stanislaus Stanislai de Vynari s. 0.
Malchier Malchieris de Cracouia s. t.
Johannes Mathie Bronowski de Cracouia s. 4 gr.
Franciscus Johannis de Cracouia s. 6 gr.
Nicolaus Stanislai de Cracouia s. 3 gr.
Johannes Johannis Volny de Cracouia s. t.
Jacobus Nicolai de Cracouia s. 4 gr.
Nicolaus Johannis de Szchamotuli s. 4 gr.

(p. 498 a.)

Petrus Stanislai de Zator 3 gr.
Johannes Vincency de Lukow 4 gr.
Johannes Simonis de antiqua Rawa 3 gr.
Venceslaus Venceslai de Sluczk Vilnensis [dioc.] 4 gr.
Emericus Dominici de Colocia 4 gr.
Nicolaus Francisci de Madarasz 4 gr.
Petrus Simonis de Vrządow 2 gr.
Bartholomeus Johannis de Thuczyn 2 gr.
Valentinus Andree de Sixo 4 gr.

Stanislaus Johannis de Vyelyczka 4 gr.
Johannes Michaelis de Szanok 4 gr.
Malchier Petri de Varszouia 4 gr.
Bernhardinus Michaelis de Leopoli 4 gr.
Martinus Blasy de Praysznycz 4 gr.
Stanislaus Jacobi de Bochnya 4 gr.
Jacobus Johannis de Boynycze 4 gr.
Gregorius Alberti de Lubasz 3 gr.
Ladislaus Johannis de Szakol 4 gr.
Georgius Nicolai de Mathuszna 4 gr.
Georgius Nicolai de Budahaza 4 gr.
Matheus Pauli de Senthmiklosz 4 gr.
Adam Pauli de Rebryn 4 gr.
Johannes Mathie de maiori Glogouia 4 gr.
Petrus Andree de Zylycze 3 gr.
Georgius Johannis de Yezyerzycze 3 gr.
Casper Jodoci de Lego 4 gr.
Georgius Jacobi de Volkowysko 2 gr.
Johannes Pauli de Ostrow 0.
Nicolaus Georgy Jvchno de Stankow $2^1/_2$ gr.
Albertus Michaelis de Cobilino 2 gr.
Achacius Nicolai de Elbyngk 4 gr.
Nicolaus Georgy de Elbyngk 4 gr.
Johannes Floriani de Glanow 4 gr.
Georgius Johannis de Seged 4 gr.
Johannes Alberti de Poznania 3 gr.
Simon Martini de Corona 4 gr.
Valentinus Johannis de Corona 4 gr.

(*p. 499 a.*)

Paulus Johannis Brodeczski de Gora 4 gr.
Andreas Blasy de Scharusch 4 gr.
Bartholomeus Georgy de Trybonia 4 gr.
Johannes Pauli de Herspergk 3 gr.
Baltazar Malchieris de Herspergk 4 gr.
Pancracius Georgy de Herspergk 4 gr.
Paulus Johannis de Freystadt 2 gr.
Jacobus Mathei de Kothwycz 2 gr.
Jacobus Johannis de Schegeswar 4 gr.
Petrus Johannis de Dmochy 4 gr.
Hermolaus } gemelli, Johannis de
Venceslaus } Thyczen totum.
Johannes Johannis de Olszna 4 gr.
Johannes Mathei de Drosen 4 gr.
Johannes Georgy de Quinque Ecclesys 4 gr.
Andreas Georgy de Kremnicza 4 gr.
Johannes Dominici de Elczovia 4 gr.
Michael Johannis de Gyencz 4 gr.
Bartholomeus Georgy de Arfordia 0.
Albertus Nicolai de Lazy 2 gr.
Johannes Nicolai de Stargardia 2 gr.
Michael Pauli de Stargardia 2 gr.
Martinus Martini de Stargardia 2 gr.
Johannes Simonis de Stargardia 2 gr.
Johannes Petri de Stargardia 2 gr.
Nicolaus Casper de Stargardia 2 gr.
Johannes Balthazar de Stargardia 2 gr.
Cristoferus Frederici de Leopoli 3 gr.
Jacobus Pauli de Jurki 6 gr.
Johannes Stanislai de Postruze 4 gr.
Bernhardus Bernhardi de Poznania 0.
Johannes Nicolai de Vydawa 6 gr.
Lodvicus Mathie de Gdano 3 gr.
Jeronimus Nicolai de Zoravia 3 gr.
Johannes Michaelis de Pyotrkow 3 gr.

(*p. 500 a.*)

Michael Andree de Kak 4 gr.
Bartholomeus Ladislai de Czepel 4 gr.
Gregorius Bartholomei Nevthvrk de Olomuncz canonicus Brunensis t.
Nicolaus Andree de Ochmyana 7 gr.
Johannes Georgy Hubati de Pyesczana 4 gr.
Valentinus Alexandri de Vyeliczka 4 gr.
Albertus Stanislai de Crosna 5 gr.
Nicolaus Mathie de Glogouia maiori 2 gr.
Johannes Nicolai de Namislavia 2 gr.
Nicolaus Alexy de Dythwa 5 gr.
Franciscus Luce de Ploczko 2 gr.

Volfgangus Jacobi de Czlabencz 3 gr.
Cristoferus Gynteri de Neystadt 3 gr.
Volfgangus Nicolai de Penczyk 2 gr.
Georgius Petri de Czlabencz 2 gr.
Adolphus Georgy de Vypersyrdt 0.
Thomas Stanislai de Podleszye 7 gr.
Paulus Georgy de Orlomen 0.
Venceslaus Simeonis de Vyrzchowysko 4 gr.
Georgius Mathie de Zoravia 2 gr.
Mathias Stephani de Gorzyschow 4 gr.
Johannes Alberti de Vylkow 2 gr.
Adam Menceslai de Byedrzycze 2 gr.
Franciscus Mathie de Lubochen 4 gr.
Andreas Stanislai de Schrensk 4 gr.
Stephanus Stanislai de Byedrzycze 2 gr.
*Nicolaus Procopy de Schadek 4 gr. *(Astrologus tandem teologus, decanus s. Floriani et canonicus Cracouiensis).*
Michael Stanislai de Paczanow 3 gr. *(curtisanus Romanus).*
Volfgangus Johannis de Brunna 3 gr.
Sebastianus Casper de Vlma 3 gr.
Dominicus Nicolai de Bromyrsz 3 gr.
Georgius Georgy de Rastembergk 2 gr.
Petrus Mathie de Nowemyasto t.
Mathias Martini de Bythom 4 gr.
Georgius Gabrielis de Elbyngk 2 gr.
Jacobus Gabrielis de Elbyngk 2 gr.
Franciscus Georgy de Hetheny 4 gr.
Albertus Mathie de Luthobori 2 gr.
Simon Alberti de Rawa 2 gr.

A. D. 1505.

In secundo Rectoratu eiusdem reuerendi patris domini Johannis Amicini de Cracouia, arcium et decretorum doctoris, dei gracia episcopi Laodiciensis etc., ad quem reelectus est pro commutacione estiuali anno domini 1505 hy sunt intitulati.

(p. 501 a.)

Gabriel Johannis de Oczyn t.
Franciscus Mathie de Blonye 2 gr.
Burgardus Laurency de Frakfordia 2 gr.
Johannes Laurency de Lublyn 4 gr.
Nicolaus Johannis de Zyrzyn 3 gr.
Jacobus Bartholomei de Rozembergk 2 gr.
Thomas Johannis de Ryblen 2 gr.
Georgius Pauli de sancto Martino $2^1/_2$ gr.
Clemens Jacobi de Margk 2 gr.
Mathias Nicolai de Thyczyn 3 gr.
Johannes Georgy de Lybymol 3 gr. 3 gr.
Valentinus Nicolai de Krumlovia 2 gr.
Vrbanus Johannis de Krumlovia 2 gr.
Volfgangus Gabrielis de Rymardia 2 gr.
Venceslaus Johannis de Noua ciuitate 2 gr.
Felix Prandote de Trczana 3 gr.

Andreas Georgy de Monte Regis 3 gr.
Jacobus Andree de Thyrnauia 2 gr.
Valentinus Cristoferi de Kulbergk 2 gr.
Clemens Johannis de Kazimiria $2^1/_2$ gr.
Jacobus Jacobi Klyza de Posnania 4 gr.
Benedictus Martini de Ysdebno 4 gr. *(Episcopus Poznaniensis).*
Laurencius Mathie de Slupcza 4 gr. *(Doctor iuris).*
Andreas Johannis de Luczyny 4 gr.

(p. 502 a.)

Mathias Laurency de Schyvakow 4 gr.
Nicolaus Jacobi de Nissa 3 gr.
Mathias Mathie do Gdana 5 gr.
Gregorius Francisci de Thur 6 gr.
Albertus Johannis de Zydaczow 2 gr.
Johannes Petri de Marienburgk 2 gr.
Petrus Johannis de Rozembergk 2 gr.
Franciscus Johannis de Lembergk 3 gr.
Johannes Georgi de Cassovia 4 gr.
Mathias Gregory Mislimiczski de Cracouia 4 gr.
Stanislaus Johannis de Szyewyor 2 gr.
Thomas Laurency de Herbipoli 2 gr.
Georgius Johannis de Herbipoli 2 gr.
Michael Adriani de Freystath 4 gr.
Erasmus Francisci de Kamencz 2 gr.
Malchier Stanislai de Wratislauia 2 gr.
Martinus Jacobi de Kurzankowa 4 gr.
Johannes Pauli de Czwyklyn 4 gr.
Stanislaus Stephani de Guthy O.
Sebastianus Simonis de Leschkowiecz $2^1/_2$ gr.
Siluester Blasy de Szvschan $2^1/_2$ gr.
Sebastianus Theodori de Szyewyor 6 gr.
Mathie Andree de Zagrabio 4 gr.
Bernhardus Petri de Kazimiria 4 gr.
Leonardus Michaelis de Kwszycz $1^1/_2$ gr.
Georgius Nicolai de Zeytensteten $1^1/_2$ gr.
Lucas Johannis de Rawden 2 gr.
Volfgangus Sigismundi de Lanczuth 4 gr.
Cristoferus Nicolai de Rathiboria 4 gr.
Martinus Andree de Rathiboria 4 gr.
Stanislaus Bartholomei de Viridi monte 2 gr.
Felix Johannis de Mvrycz 2 gr.
Johannes Johannis de Wratislauia 2 gr.
Adrianus Johannis de Elbynk 4 gr.
Andreas Laurency de Chrosczenko 3 gr.
Mathias Nicolai de Lubomscz 7 gr.
Albertus Johannis de Vislicia 3 gr.
Stanislaus Nicolai de Jotolnyky t.

(p. 503 a.)

Bartholomeus Petri de Jawr 3 gr.
Andreas Jacobi de Pakost 7 gr.
Lucas Philipi de Gnezna O.
Johannes Mathie de Gdana 5 gr.
Michael Martini de Brawna 2 gr.
Valentinus Petri de Olsna 4 gr.
Paulus Jacobi de Ossyek 7 gr.
Johannes Mathie de Prossowicze O.
Gregorius Baltizaris de Czylenczk 2 gr.
Sebastianus Venceslai de Yodlownyk 3 gr.
Anthonius Michaelis de Villa Mathei 3 gr.
Vrbanus Quirini de Laybicia 3 gr.
Jacobus Valentini de Cracouia 4 gr.
Paulus Martini de Cracouia 3 gr.
Gothardus Jacobi de Ostrow 3 gr.
Johannes Johannis de Cracouia 3 gr.
Stanislaus Stephani de Cracouia 3 gr.
Adam Johannis de Glocz 2 gr.
Johannes Martini de Voznyky $2^1/_2$ gr.
Cristinus Johannis de Olomuncz 4 gr.
Georgius Galli de Krenczyk 4 gr.
Martinus Johannis de Gologori 6 gr.
Andreas Nicolai de Opol 4 gr.

Johannes Bernardini de Sweydnycz 4 gr.
Johannes Stephani de Eperies 4 gr.
Gregorius Martini de Monte Regio 2 gr.
Nicolaus Jacobi de Fridelanth 2 gr.
Georgius Bartholomei de Monte Salutis 2 gr.
Johannes Laurency de Byecz 2 gr.
Sebastianus Casparis de Newstath 2 gr.
Albertus Martini de Yezorko 2 gr.
Johannes Nicolai de Vylkouia 2 gr.
Jeronimus Johannis de Gnezna 4 gr.
Albertus Nicolai de Posnania 2 gr.
Andreas Nicolai de Leopoli 4 gr.
Albertus Johannis de Rzepki 2 gr.
Valentinus Stanislai de Pylzna 6 gr.
Johannes Nicolai de Wratislauia 2 gr.
Georgius Johannis de sancto Gallo 2 gr.

(p. 504 a.)

Johannes Johannis de sancto Gallo 2 gr.
Nicolaus Mathie de Squirzyna 3 gr. *(altarista Poznaniensis)*.
Andreas Johannis de Strelno 2 gr.
Gregorius Johannis de Bobrowa 2 gr.
Johannes Georgy de Olberschdorff 4 gr.
Johannes Laurency de Swybzyn 4 gr.
Jeronimus Johannis Rokosz de magna Kosczycze 4 gr.
Martinus Johannis de Egra 4 gr.
Johannes Nicolai de Slakowov 4 gr.
Stanislaus Nicolai de Volborz 3 gr.
Florianus Luce de Byaloczyn 3 gr.
Johannes Johannis de Pylcza 7 gr.
Martinus Stanislai de Krewczbergk 3 gr.
Andreas Nicolai de Monte Regis 4 gr.
Georgius Stephani de Lyncz 2 gr.
Jacobus Jacobi de Gdano 2 gr.
Martinus Nicolai de Sokolnyky 2 $^1/_2$ gr.
Johannes Vlrici de Monte Regio 4 gr.
Martinus Nicolai de Gabyn 2 gr.
Stanislaus Johannis de Leszno 4 gr.
Nicolaus Pauli de Radonycze 2 gr.
Thomas Nicolai de Crusczyelecz 2 gr.
Johannes Volfgangi de Brunna 3 gr.
Victorinus Johannis de Kromolouia 3 gr.
Johannes Jacobi de Czyeslyn 3 gr.
Johannes Laurency de Nyssa 3 gr.
Ignacius Nicolai de Wratislauia 2 gr.
Albertus Andree de Msczonow 2 gr.
Johannes Nicolai de Krosnyowicze 2 gr.
Stanislaus Thome de Skryn 2 gr.
Abraham Stanislai de Mokschycze 2 gr.
Stanislaus Johannis de Bodzaczyn 2 gr.
Johannes Stanislai de Byecz 3 $^1/_2$ gr.
Mathias Johannis de Losancz 4 gr.
Mathias Ambrosy de Gancz 4 gr.
Johannes Johannis de Ponyathowo 2 gr.
Malchier Johannis de Gora 4 gr.
Mathias Stephani de Pescht 4 gr.
Leonardus Henrici de Gedano 4 gr.
Thomas Johannis de Yablecznyky t.

(p, 505 a.)

Tidimanus Thidimani de Gdana 3 gr.
Johannes Vincency de Nissa 3 gr.
Johannes Martini de Nissa 3 gr.
Dominicus Laurency de Nissa 3 gr.
Johannes Johannis de Eringa Baccalarius Ingolstatensis 4 gr.
Andreas Martini de Szythwe 4 gr.
Mathias Gabrielis de Priuidia 3 gr.
Georgius Mathie de Superiori Kubyn 2 gr.
Paulus Nicolai de Rathiboria 4 gr.
Stanislaus Laurency de antiqua Nyessava 6 gr.
Johannes Benedicti de Skala 6 gr.
Johannes Petri de Vyelyczka 4 gr.
Stanislaus Blasy de Lowicz 2 gr.
Gregorius Jacobi de Conari 3 gr.
Laurencius Johannis de Cracouia 6 gr.

Franciscus Bartholomei de Pescht 4 gr.
Martinus Johannis de Calysch 3 gr.
Bernhardus Johannis de Olomuncz 4 gr.
Bernhardus Bernhardi de Monte Regio 4 gr.
Georgius Gregory de Monte Regio 4 gr.
Martinus Sigismundi de Prona thevtonicali 4 gr.
Wladislaus Andree de Breczen 3 gr.
Ambrosius Pauli de Breczen 3 gr.
Dominicus Nicolai de Schebcz 3 gr.
Georgius Thome de Tharnocz 3 gr.
Johannes Martini de Wratislauia 4 gr.
Andreas Andree de Wlosczeyowicze 3 gr.
Stanislaus Andree de Wlosczyeowicze 3 gr.
Albertus Michaelis de Bythgostia 3 gr.

Sub secundo Rectoratu venerabilis ac egregy domini Mathie de Miechow arcium et medicine doctoris, commutacione hiemali anni domini 1505 hi sunt intitulati.

(*p. 506 a.*)

Fabianus Michaelis de Riwlo dominarum dioc. Agriensis, 19 Octobris 3 gr.

Stanislaus Pauli de maiori Glogouia dioc. Wratislauiensis 3 gr.
Caspar Bernardi Lichman de Toron Prussie dioc. Wladislauiensis 4 gr.
} 19 Octobris.

Andreas Stanislai de Crasznik dioc. Cracouiensis $2^1/_2$ gr.
Johannes Alberti de Prossinie dioc. Gneznensis 2 gr.
} 20 Octobris.

Volfgangus Simonis de Badenburga dioc. Baidensis, 22 Octobris 2 gr.
Petrus Alberti de Rava dioc. Gneznensis 23 Octobris 3 gr.
Nicolaus Alberti de Rava dioc. Gneznensis, 24 Octobris 2 gr.
Petrus Donati Hartik de Jvterbog dioc. Missnensis 25 Octobris 3 gr.
Paulus Bartholomei de Lipcz dioc. Strigoniensis 25 Octobris 3 gr.
Paulus Ambrosy de Nitria eiusdem dioc. 27 Octobris $2^1/_2$ gr.
Nicolaus Johannis de Cobilino dioc. Gneznensis 30 Octobris 4 gr.
Franciscus Benedicti de Pest dioc. Strigoniensis, 2 Novembris 3 gr.
Thomas Luce Diak de Riwlo dominarum dioc. Agriensis, 3 Novembris 3 gr.
Paulus Sebastiani de Ilmir plebanus dioc. Strigoniensis, 18 Novembris 4 gr.
Cristoforus Andree de Chwalibogi dioc. Plocensis 24 Novembris 4 gr.
Johannes Johannis Kemperger de Vinczchem dioc. Herbipolensis 24 Novembris 6 gr.
Stanislaus Johannis Grinbaldt de Legnicz dioc. Wratislauiensis 25 Novembris 4 gr. bohemicos.
Bartholomeus Stanislai de Vagrzinowo dioc. Plocensis 25 Novembris 3 gr.

Stanislaus Johannis de Drwalowo dioc. Posnaniensis 3 gr.
Martinus Johannis de Drwalowo dioc. Posnaniensis 3 g
} germani 27 Novembris.

Albertus Petri de Gloskow dioc. Poznaniensis 2 gr.
Seraphin Pauli de Budzyssin dioc. Posnaniensis 2 gr.
} 29 Novembris.

Stephanus Philippi de Miszkocz dioc. Agriensis 30 Novembris 3 gr.

Johannes Georgy de Buda dioc. Vesprimiensis 30 Novembris 3 gr.

Johannes Georgy de Dzwirsno dioc. Chelmensis 4 Decembris 4 gr.

Colomanus Georgy de Newburga forensi dioc. Patauiensis 10 Decembris 2 gr.

Stanislaus Johannis de Makow dioc. Cracouiensis 11 Decembris s. t.

Mathias Mathie de Gostin dioc. Posnaniensis 20 Decembris 2 gr.

Martinus Jacobi de Volstin dioc. Posnaniensis 3 gr.
Mathias Vincency de Dolsko dioc. Posnaniensis 2 gr.
Bartholomeus Nicolai de Posnania eiusdem dioc. 3gr.
} 22 Decembris.

Valentinus Bernardi de Szelez dioc. Strigoniensis 12 Januarii 3 gr.

Hemericus Michaelis de Corlatfalva dioc. Agriensis 12 January 3 gr.

Leonardus Simonis advocati de Lovicz dioc. Gneznensis 16 Januarii t.

Michael Georgy de Insula Christiana dioc. Strigoniensis 28 Januarii 4 gr.

Thomas Johannis de Birthalben dioc. Albensis 28 Januarii 4 gr.

Emericus Georgy de Szarusz dioc. Agriensis 2 February 4 gr.

Albertus Johannis de Nova Sandecz dioc. Cracouiensis 10 Februarii t.

Nicolaus Petri de Brossow dioc. Premisliensis 10 Februarii t.

Georgius Vrbani de Eperies dioc. Agriensis 14 Februarii 4 gr.

Stanislaus Alberti de Ilkuss 4 gr. dioc. Cracouiensis 21 Februarii.

Nicolaus Johannis de Ilkuss 4 gr. dioc. Cracouiensis 21 Februarii.

Johannes Solfa Benedicti de Trebul dioc. Misznensis 23 February 3 gr. (*Phisicus Regie Maiestatis canonicus Cracouiensis etc.*)

(p. 507 a.)

Leonardus Alberti de Cracouia 25 Februarij $2^1/_2$ gr.

Nicolaus Johannis de Barthwa 3 gr.
Gregorius Martini de Barthwa 2 gr.
} dioc. Agriensis 2 Marcii.

Caspar Bernardi de Sweidnicz dioc. Wratislauiensis 4 Marcy 4 gr.

Petrus Andree de Conari 4 gr.
Georgius Andree de Conari 4 gr.
} Germani nepotes Reuerendissimi, dioc. Cracouiensis 4 Marcy.

Andreas Henrici de Dlugi dioc. Posnaniensis 4 Marcy 4 gr.

Dominicus Stanislai de Sweidnicz dioc. Wratislauiensis 3 gr.

Roslauiecz Sigismundi de Ploczko 2 gr.
Johannes Johannis de Ploczko 2 gr.
} dioc. eiusdem 14 Marcy.

Sigismundus Clementis de Buda 22 Marcy 4 gr.

Damianus Stephani de Tornaria dioc. Strigoniensis 22 Marcy 4 gr.

Paulus Nicolai de Dobrzikow 4 gr.
Nicolaus Mathei de Kossobudi 4 gr.
} dioc. Plocensis 24 Marcii.

Johannes Sasko Alexy de Pest Baccalarius Vienensis dioc. Strigoniensis 26 Marcii 4 gr.

Stanislaus Mathei Liberant de Sandecz dioc. Cracouiensis 2 Aprilis 4 gr.

Paulus Johannis de Tornauia 4 gr.
Gregorius Nicolai de Varalia 4 gr.
Servacius Georgy de Stolczembergk 4 gr.
} Strigoniensis dioc. 4 Aprilis.

Andreas Petri de Burbrich Strigoniensis dioc. 4 Aprilis 4 gr.
Benedictus Nicolai de Buda 5 Aprilis 4 gr.
Johannes Johannis de Alsteten 3 gr.
Lucas Simonis pictoris de sancto Gallo 3 gr.
Jacobus Vlrici Cesaris de Vtznach 3 gr.
} dioc. Constanciensis, 6 Aprilis.
Johannes Martini de Cadana dioc. Pragensis 15 Aprilis 3 gr.
Andreas Nicolai de Helgestat dioc. Moguntinensis, 16 Aprilis 3 gr.
Thomas Petri fabri de Muszna dioc. Albensis, 16 Aprilis 3 gr.
Baltasar Martini de Freistat dioc. Wratislauiensis, 18 Aprilis 4 gr.
Constancius Clarici de Cancellarys Bononiensis, 19 Aprilis s. t.
Michael Leonardi de Miechow dioc. Cracouiensis, 22 Aprilis s. t.
Petrus Johannis de Czeskovicze dioc. Cracouiensis 23 Aprilis s. t.

A. D. 1506.

Sub Rectoratu magistri Bernardi de Cracouia Sacre theologie professoris et canonici ecclesie collegiate sancti Floriani anno domini 1506 commutacione estiuali hi sunt intitulati; primus Rectoratus.

(p. 508 a.)

Jacobus Johannis Sbyersky aduocati de Brzezyny s. 4 gr.
Andreas Johannis de Legnycz s. 4 gr.
Laurencius Johannis de Leopoli s. 6 gr.
Nicolaus Petri Czarczowsky de Grodzysko s. 3 gr.
Gregorius Stanislai de Jaroczyn s. 2 gr.
Albertus Laurency de Sbyrsko s. 2 gr.
Valentinus Henrici de Nissa s. 3 gr.
Venceslaus Andree de Brahalbycz s. 3 gr.
Simon Michaelis de Reszyecz s. 3 gr.
Vrbanus Wolfgangi de Meyszaw s. 3 gr.
Wolfgangus Georgy de Strabyng s. 3 gr.
Michael Andree de Myszna s. t.
Stanislaus Stanislai Pyskorek de Szeczemyn s. 6 gr.
Johannes Andree de Vaydra s. 3 gr.
Gregorius Petri de Spremberk s. 3 gr.
Andreas Hermanni de Henysz s. 3 gr.
Wolfgangus Nicolai de Sneyma s. 3 gr.
Nicolaus Johannis de Volenczach s. 3 gr.
Johannes Martini de Obornyky.
Ambrosius Christophori de Polszcycz s. 3 gr.
Gregorius Stephani de Freyberga s. 3 gr.
Laurencius Thome de Luben s. 3 gr.
Georgius Petri de Mythweder s. 3 gr.
Franciscus Johannis Haller de Cracouia s. t.

Petrus Mathei de Opol s. 4 gr.
Johannes Nicolai de Constancia s. 3 gr.
Johannes Pauli de Levczouia s. 4 gr.
Thomas Diraldi de Czanio s. 3 gr.
Stanislaus Jacobi de Vsczenyecz.
Johannes Stanislai de Schydlow.
Laurencius Michaelis de Olomuncz s. 4 gr.
Bernardus Andree de Byskupycze s. 2 gr.
Blasius Petri de Wratislauia s. 3 gr.
Paulus Johannis de Brozyno s. 3 gr.
Albertus Stanislai de Postrosze s. 3 gr.
Albertus Sebaldi de Vratislauia s. 4 gr.
Georgius Sebaldi de Vratislauia s. 4 gr.
Bernardus Johannis de Weysenbork s. 2 gr.
Bernardinus Nicolai de Nyssa s. 4 gr.
Hilarius Martini de Nyssa s. 4 gr.
Caspar Casparis de Nyssa s. 4 gr.
Thomas Nicolai de Wassertrylyn s. $2^1/_2$ gr.
Martinus Johannis de Kremsz.
Melchier Gregory de Warthemberk s. 2 gr.
Mathias Nicolai de Blonye s. 3 gr.
Melchier Johannis de Grewyn s. 3 gr.
Johannes Nicolai de Tharnow s. 2 gr.
Georgius Vitti de Regyen s. 2 gr.
Johannes Erhardi de Czwedly s. 2 gr.
Franciscus Johannis de Brunna.
Albertus Johannis de Sneina s. t. Is Albertus Johannis de Sneina fuit obmissus, sed postquam pro eo venerabilis et egregius dominus doctor Bernardus de Cracouia deposuit, ego Mathias de Myechow arcium et medicine doctor protunc Rector Vniuersitatis inscripsi eum prius accepto ab eo testimonio per iuramentum ad sacra Ewangelia.

(*p. 509 a.*)

Sebastianus Mathei de Hallis s. 3 gr.
Nicolaus Helie de Lele s. 4 gr.
Nicolaus Bartholomei de Zabor s. 4 gr.
Martinus Gregory de Elbynk s. 3 gr.
Georgius Mathei de Dyrso s. 3 gr.
Nicolaus Johannis de Byecz s. 5 gr.
Albertus Vitti de Skwary s. 3 gr.
Johannes Jeronimi de Smelnyczia.
Johannes Marci de Strigouia s. 4 gr.
Johannes Philipi de Wath s. 4 gr.
Ambrosius Johannis de Namislavia s. 2 gr.
Johannes Johannis de Hyrzberk s. 4 gr.
Jacobus Stanislai de Premislia s. 2 gr.
Stanislaus Andree de Szarbyewo s. 2 gr.
Adam Petri de Ruda s. 3 gr.
Johannes Martini de Ruda s. 2 gr.
Baltisar Georgy de Hysbrug s. 2 gr.
Petrus Thome de Sancto Ipolito s. 2 gr.
Ladislaus Stephani de Buda s. 2 gr.
Petrus Sandiuogy de Mylyno s. 4 gr.
Johannes Ruperti s. 6 gr. } fratres de
Rupertus Ruperti s. 6 gr. } Buda.
Baltisar Michaelis de Buda s. 5 gr.
Wolfgangus Johannis de Buda s. 3 gr.
Matheus Michaelis de Bysz s. 5 gr.
Albertus Andree de Calysch.
Jacobus Andree de Brzozow s. t.
Michael Wolfgangi de Marschaw s. 3 gr.
Christoforus Jacobi de Ayerszwal s. 3 gr.
Leonardus Andree de Amberga s. 4 gr.
Johannes Benedicti de Iglauia s. 3 gr.
Michael Vdalrici de Avrbach s. 3 gr.
Laurencius Johannis de Thyczayn s. 4 gr.

Caspar Stephani de Lyeskovyecz s. 3 gr.
Gallus Jacobi de Dabrouia s. 3 gr.
Stephanus Augustini de Corona s. 3 gr.
Laurencius Georgy de Strahel s. 3 gr.
Thomas Pauli de Segedyno s. 4 gr.
Franciscus Stephani de Boczarth s. 4 gr.
Martinus Laurency de Boczarth s. 4 gr.
Johannes Jeronimi de Noua ciuitate s. 4 gr.
Franciscus Mathie de Noua ciuitate s. 4 gr.
Albertus Johannis de Pyczkowycze s. 2 gr.
Johannes Nicolai de Ilkusch s. t.
Stanislaus Stephani de Myszewo s. 4 gr.
Benedictus Ladislai de Vlak s. 3 gr.
Georgius Martini de Wylaw s. 2 gr.
Johannes Mathie de Quinque Ecclesiis s. 3 gr.
Thomas Clementis de Swednycz s. 4 gr.
Caspar Johannis de Fryburga s. 6 gr.
Mathias Stanislai de Trzeboschovycze s. $2^1/_2$ gr.
Adam Johannis de Brzezyny s. 3 gr.
Georgius Stanislai de Clodawa s. 3 gr.
Marcus Thome de Kazimiria s. 4 gr.
Vincencius Nicolai de Nissa s. 3 gr.
Andreas Johannis de Sathkowo s. t.

(p. 510 a.)

Franciscus Gregory de Waradino s. 4 gr.
Petrus Petri de Legnycz s. 4 gr.
Martinus Petri de Calysch s. 2 gr.
Valentinus Simonis de Golthberg s. 4 gr.
Simon Andree de Boleslauia s. 4 gr.
Valentinus Alberti de Magistris s. 3 gr.
Gregorius Petri de Sancto Bipenne s. 4 gr.
Stanislaus Nicolai de Polthowsko s. 4 gr.
Georgius Johannis de Noremberga s. 4 gr.
Petrus Petri de Lauben s. 4 gr.
Petrus Johannis de Gridis s. 2 gr.
Martinus Alberti de Schydlowyecz s. $2^1/_2$ gr.
Caspar Andree de Caseo foro s. 3 gr.
Martinus Nicolai de Oszyeczna s. 2 gr.
Sebastianus Laurency de Vyelyvn s. 6 gr.
Stanislaus Johannis de Podolye s. t.
Johannes Nicolai Mohorci de Scvl s. 4 gr.
Blasius Clementis de Kyszwarda s. 3 gr.
Nicolaus Stanislai de Cowyesche s. 3 gr.
Johannes Alberti de Coczorany s. 3 gr.
Caspar Casparis de Hayno s. 4 gr.
Sebaldus Sebaldi de Wratislavia s. 4 gr. } Fratres Huber; 28 Augusti.
Paulus Sebaldi de Wratislauia s. 4 gr. } Fratres Huber; 28 Augusti.
Frater Simplicius Simplicy ordinis sancti Benedicti in Forumpacis s. t.
Johannes Nicolai de Bogusch s. 2 gr.
Johannes Mathei de Kazymyrz s. 2 gr.
Johannes Johannis de Gora s. 4 gr.
Nicolaus Johannis de Drohyczyn s. 3 gr.
Georgius Jacobi de Cavn s. 3 gr.
Gregorius Jacobi de Rathybor s. 3 gr.
Stanislaus Martini de Gorzyn s. $2^1/_2$ gr.
Bernardinus Mathie de Thuronia s. 2 gr.
Paulus Gregory de Iglauia s. 3 gr.
Johannes Stanislai de Ochonky s. 6 gr.

Cristinus Johannis de Czyechanow s. 6 gr.
Stanislaus Petri de Woynycz s. 6 gr.
Laurencius Nicolai de Sbroscha s. 6 gr.
Johannes Johannis de Yszlza s. 6 gr.
Nicolaus Johannis de Helm s. 6 gr.
Nicolaus Petri de Czyszky s. 6 gr.
Leonardus Pauli de Dzyalkowycze s. 6 gr.
Johannes Jacobi de Helchy s. 6 gr.
Petrus Stanislai de Oszyrzenye s. 6 gr.
Thomas Johannis de Lypnycza s. 6 gr.
Nicolaus Bartholomei de Szabrow s. 6 gr.
Johannes Martini de Canyencza s. t.
Martinus Martini de Opathow s. 4 gr.
Albertus Stanislai de Lwowek s. 4 gr.
Martinus Simonis de Rozemberk s. 2 gr.
Thomas Pauli de Golynyn s. 4 gr.
Anthonius Reberch Johannis de Henober s. 3 gr.
Jeronimus Johannis de Glocz s. 3 gr.
Jeronimus Martini de Legnycz s. 4 gr.
Jeronimus Vincencius de Legnycz s. 4 gr.
Johannes Michaelis de Freystath Baccalarius Vniuersitatis Coloniensis s. t.

(*p. 511 a.*)

Balthizar Vladislai de Bod s. 4 gr.
Georgius Gregory de Veteri Solio s. 3 gr.
Johannes Georgy de Galgocz s. 2 gr.
Andreas Wolfgangi de Cibinio s. 2 gr.
Adam Ade pictoris de Cracouia s. t.
Dominicus Laurency de Transiluania s. 4 gr.
Nicolaus Georgy Menicz de Fusco Monte s. t.
Sebastianus Georgy de Transiluania s. 4 gr.
Johannes Georgy de Transiluania s. 4 gr.
Andreas Andree de Corona s. 7 gr.
Nicolaus Jacobi de Slavno s. t.
Stanislaus Petri de Lypye s. 6 gr.
Mathias Laurency de Schamothuly s. 6 gr.
Paulus Johannis de Peplowo s. 3 gr.
Bernardinus Francisci de Yadra s. 4 gr.
Simon Thithimanni de Salfelth s. 3 gr.
Jeronimus Balthasaris notarii de Cracouia s. t.
Valentinus Tiburcy de Kyemnycz s. 3 gr.
Johannes Benedicti de Kyemnycz s. 3 gr.
Johannes Alberti s. 6 gr. } de Felthkyrch, 150 miliaribus a Cracouia.
Siluester Vlrici s. 6 gr. }
Johannes Henrici s. 6 gr. }
Mathias Nicolai de Curow s. 3 gr.
Johannes magnifici domini Osvaldi de Corlathkaw Vngarie Regis tunc nuncy ad Regnum Polonie s. t.
Benedictus Michaelis de Labeth s. t.
Franciscus Alberti Thegschesch de Waradino s. 4 gr.
Bartholomeus Johannis de Brathoschovicze s. t.
Johannes Johannis de Byelawy s. t.
Paulus Johannis de Vyasd s. t.
Simon Stephani de Czyrsko s. 4 gr.
Laurencius Johannis de Golyany s. t.
Andreas Johann's de Bvdzeyow s. t.
Albertus Johannis de Crayna (*Doctor medicine, consul Cracouiensis quinque uxores habuit*).
Jacobus Nicolai de Rzeczyca s. 7 gr.
Felix Johannis de Magna Coszmyn s. 6 gr.
Jacobus Stanislai de Wyelyczka s. t.
Andreas Johannis de Tribul s. 6 gr.

Stanislaus Nicolai de Rzeczycze s. 2 gr. *(Doctor iuris, cortisanus)*.
Jaroslaus magnifici domini Martini Skothnyczsky castellani Zavichostensis s. t.
Gregorius Alberti de Crayna s. 3 gr.
Stanislaus Johannis de Koczko s. 3 gr.

Sub secundo Rectoratu venerabilis et egregy Viri magistri Bernardi de Cracouia, Sacre theologie professoris, canonici s. Floriani, commutatione hyemali hy sunt intitulati 1506 adhuc currente.

(p. 512 a.)

Franciscus Pauli de Swaythnicz s. 5 gr.
Georgius Nicolai de Golthberg s. 4 gr.
Baltazar Jacobi de Zithawia s. 3 gr.
Laurencius Andree de Tharnow s. 4 gr.
Michael Martini de Rimanow s. 2 gr.
Clemens Mathie de Vidawa s. 3 gr.
Nicolaus Martini presbiter de Zarnow s. t.
Albertus Johannis de Radomskie s. 3 gr.
Stanislaus Bartholomei de Ploczsko s. 4 gr.
Martinus Mathie de Glaywicz s. 1 gr.
Paulus Petri de Glaywicz s. 1 gr.
Stanislaus Johannis de Lypnicza s. 1 gr.
Lucas Stephani de Czaidino s. 2 gr.
Johannes Nicolai de Strelen s. 1 gr.
Martinus Michaelis de Gorinino s. 2 gr.
Johannes Mathie de Poznania s. 2 gr.
Johannes Stanislai de Przethborz s. 2 gr.
Benedictus Francisci de Casco foro s. 1 gr.
Casper Seruacy de Leuczowia s. 1 gr.
Simon Alberti de Curnik s. 6 gr.
Albertus Ambrosy de Schina s. 2 gr.
Nicolaus Gregory de Petersolo s. 3 gr.
Nicolaus Andree de Pagarzow s. 3 gr.
Leonardus Mathie de Pylzno s. 1 gr.
Florianus Martini de Camencza s. 1 gr.
Lucas Raphaelis de Clodawa s. 1 gr.
Laurencius Caspari de Kazimiria s. 2 gr.
Simon Pauli de Dobrodzien s. t.
Martinus Nicolai de Pruschi s. 2 gr.
Nicolaus Leonardi de Zakroczim s. 2 gr.
Nicolaus Johannis de Dobrowka s. 2 gr.
Baltazar Mathie de Sprothawia s. 4 gr.
Amandus Caspari de Leuczowia s. 2 gr.
Nicolaus Andree de Nisczicze s. 4 gr.
Michael Sigismundi de Colozwar s. 4 gr.
Michael Mathei de Monte regio s. 4 gr.

Johannes Johannis de Monte Regio s. 4 gr.
Andreas Michaelis de Pogrozowo s. 3 gr.
Felix Michaelis de Pogrozowo s. 2 gr.
Johannes Jacobi aurifabri de Cracouia s. t.
Georgius Pauli de Crozna s. 4 gr.
Cristophorus Jodoci de Leuczouia s. 4 gr.
Gwalterus Hermanni de Oliua s. 4 gr.
Martinus Caspari de Thirnavia s. 3 gr.
Johannes Clementis de Vrbanowicze plebanus in Kandzini s. t.
Simon Georgy de Coziel s. 3 gr.
Wolfgangus Martiny de Coziel s. 2 gr.
Wolfgangus Jeronimi de Kremsz s. 2 gr.
Mathias Johannis de Inowlodz s. 5 gr.

(p. 513 a.)

Johannes Thome de Olstin s. 2 gr.
Johannes Hamerani de Dingiloui s. 2 gr.
Gregorius Valentini de Bruna theutonicali s. 4 gr.
Florianus Ciruli capitanei in Niepolomicze s. t.
Johannes Mathie de Ewr s. 4 gr.
Nicolaus Thome de Sabaria s. 4 gr.
Petrus Mathei de Giereschut s. 4 gr.
Malchier Laurency, Blasius Benedicti, Johannes Valentini } de Bistricia soluerunt per 3 gr.
Petrus Salomonis et alter Petrus et Andreas, filii Salomonis de Cracouia, soluerunt per 4 gr.
Johannes Johannis de Javr s. 4 gr.
Andreas Johannis de Lublin s. 2 gr.
Petrus Nicolai de Brzoschowo s. 2 gr.
Nicolaus Alberti de Wlosczinowo s. t.
Albertus Michaelis de Plunkowa s. 2 gr.
Johannes Alberti de Rogozno s. 2 gr.
Frater Antonius Alberti de Poznania professus ordinis sancti Francisci et predicator Polonorum ad sanctum Franciscum in Cracouia s. t.
Georgius Conradi de Wratislauia s. 4 gr.
Alexander Thome de Comorze s. 4 gr.
Simon Jacobi de Janow s. 4 gr.
Johannes Mathie de Ilkusch s. t.
Cristinus Pauli de Viliczino s. 3.
Mathias Johannis de Wronikow s. 2 gr.
Simon Johannis de Brzesczie s. 2 gr.
Simon Mathie de Crayna s. 7 gr.
Johannes Conradi de Vyla s. 3 gr.
Oswaldus Johannis de Maresch s. 4 gr.
Sigismundus Johannis de Maresch s. 4 gr.
Franciscus Nicolai de Vgiesczie s. 4 gr.
Nicolaus Gregory de Opoczno s. 4 gr.
Mathias Nicolai de Vylna s. 4 gr.
Johannes Cristophori Zalczer de Semnicia s. t.
Johannes Petri de Leopoli s. t.
Adam Johannis de Glaywicz s. 2 gr.
Nicolaus Petri de Chrzanow s. 4 gr.
Franciscus Stanislai de Lowicz s. t.
Albertus Mathie de Chrzanow s. 4 gr.
Paulus Michaelis de Olomvniecz s. 4 gr.
Casper Alberti ge Kaczkowicze s. t.
Stanislaus Johannis de Schol s. 4 gr.
Johannes Georgy de Czwethel s. 3 gr.
Johannes Andree de Clobia s. 4 gr.
Johannes ..... [1]) de Lyublin s. 4 gr.

---

[1]) Vacuum.

(p. 514 a.)

Mathias Pauli de Dobrozielicze s. 2 ½ gr.
Mathias Johannis de Sliwniki s. 3 gr.
Stanislaus Johannis de Lubochnia s. t.
Leonardus Mathei de Igle s. 3 gr.
Johannes Petri de Schamosch s. 3 gr.
Martinus Andree de Skrzinno s. t.
Benedictus Bartholomei de Carnesia s. 4 gr.
Matheus Petri de Bistricia s. 4 gr.
Simon Jacobi de Cibinio s. 4 gr.
Bernardinus Georgy de Szelemberg s. 5 gr.
Petrus Georgy de Burberg s. 4 gr.
Georgius Michaelis de Thiczayen s. 4 gr.
Nicolaus Nicolai de Trapki ibidem plebanus s. 4 gr.
Felix Johannis de Morawino s. 4 gr.
Nicolaus Raphaelis } de Lobudzicza
Mathias Raphaelis } fratres soluerunt per 4 gr.
Nicolaus Nicolaus de Cracouia s. 4 gr.
Johannes Mathie de Ploczko s. t.
Mathias Johannis de Cromolovia bohemicali 4 gr.
Gregorius Andree de Frausthat s. 3 gr.
Johannes Marci de Megier s. 4 gr.
Damianus Philipi de Thorda s. 4 gr.
Bartholomeus Petri de Nagifalw s. 4 gr.
Petrus magnifici domini Martini de Skothniki castellani Sawichostensis s. t.
Iacobus Stanislai de Lagouicza s. 3 gr.
Casper Georgy de Jayor s. 4 gr.
Simon Georgy de Jayor s. 3 gr.
Antonius Pauli de Centum cumulis s. 4 gr.
Andreas Stanislai de Zarnow s. t.
Andreas Stephani de Mayadi s. 4 gr.
Hemericus Dionisy de Harwathi s. 4 gr.
Gregorius Nicolai de Cracouia s. t.
Nicolaus Mathie de Bielskow s. 3 gr.
Vittus Nicolai Hebernia s. 2 gr.
Georgius Martini de .....[1]) s. 2 gr.
Thomas Sigismundi de Beer s. 2 gr.
Johannes Andree de Spremberk s. 2 gr.
Nicolaus Luce de Szarlo s. 3 gr.
Blasius Nicolai de Szarlo s. 3 gr.
Andreas Benedicti de Vatyen s. 3 gr.
Conradus Jeronimi de Olomuncz s. 4 gr.
Sebestianus Alberti de Cracouia s. t.
Johannes Martini de Piotrkow s. t.
Georgius Nicolai de Grotkaw s. 3 gr.
Johannes Martini de Msthow s. t.

(p. 515 a.)

Paulus Johannis de Wratislauia s. 3 gr.
Johannes Martini de Clomicze s. t.
Andreas Nicolai de Samosczie s.
Laurencius Johannis de Raczlawicze s. 2 gr.
Nicodemus Luce de Dersz s. 3 gr.
Johannes Pauli de Wratislauia s. 4 gr.
Andreas Sigismundi de Miekisz s. t.
Venceslaus Cristopheri de Olomvncz s. 4 gr.
Johannes Jeronimi de Sternberg s. 4 gr.
Stanislaus Johannis de Cracouia s. 4 gr.
Cristinus Michaelis de Olomvncz s. 2 gr.
Martinus Georgy de Olomvncz s. 2 gr.
Procopius Johannis de Sternberg s. 4 gr.

---

[1]) Vacuum.

Venceslaus Nicolai de Olomuncz s. 4 gr.
Constantinus Johannis de Wratislauia s. 4 gr.
Martinus Martini de Cracouia s. t.
Martinus Jacobi de Lipa s. 3 gr.
Johannes Nicolai de Liewiczino s. 3 gr.
Thomas Johannis de Jableczniki s. t.
Gabriel Martini de Ilkusch s. t.

A. D. 1507.

Sub tercio Rectoratu magnifici ac egregy viri domini Johannis de Regulis, arcium et medicine doctoris, Regis Polonie phisici protunc prothoconsulis inclite ciuitatis Cracouiensis estiuali commutacione, anno dominice Incarnacionis 1507 infrascripti sunt intitulati.

(p. 516 a.)

Wenceslaus Mathie de Nova domo s. 3 gr.
Michael Venceslai de Marschow s. 4 gr.
Adam Alberti de Cracouia s. 3 gr.
Johannes Gregory de Pyothrkow s. 3 gr.
Felix Michaelis de Lipnicza s. 4 gr.
Augustinus Johannis de Monakow s. 2 gr.
Laurencius Nicolai de Sablath s. 2 gr.
Wenceslaus Michaelis de Skakonice s. 2 gr.
Johannes Nicolai de Porule s. t.
Cristhofforus } Leonardi de Wrathi-
Wilhelmus } slauia soluerunt 4 gr.
Johannes Johannis de Gdano s. t.
Martinus Martini de Gdano s. 4 gr.
Martinus Jacobi de Przedanyecz s. 4 gr.
Johannes Martini de Sprotauia s. t.
Matheus Thome de Glogouia s. t.
Ambrosius Mathie de Baruth s. t.
Simon Daczbogy de Paczycze s. t.
Daczbogius Pąkossy de Pączicze s. t.
Jacobus Andree de Volą Kxaza s. t.
Thomas Stephani de Sumerfelt s. 4 gr.
Jeronimus Johannis de Kothpusz s. 3 gr.
Simon Mathie de Kothpuss s. 3 gr.
Thomas Georgy de Kothpuss s. 3 gr.
Nicasius Simonis de Lulben s. 2 gr.
Andreas Johannis de Gyeschova s. 4 gr.
Felys Martini de Isopis s. 4 gr.
Johannes Pauli de Busth s. 4 gr.
Johannes Mathie de Bust s. 4 gr.
Gregorius Mathie de Bust s. 4 gr.
Mathias Luce de Isopis s. 4 gr.
Andricus Nicolai de Press s. 5 gr.
Nicolaus Johannis de Dermolthow 4 gr.
Bartholomeus Michaelis de Myglycz s. 4 gr.
Nicolaus Nicolai de Lyelow s. 2 gr.
Adam Nicolai de Loszmyerza s. 3 gr.

Wolffgangus Leonardi de Czwelth s. 3 gr.
Wolffgangus Heyndrich de Nissa s. 3 gr.
Stanislaus Johannis de Oszyek s. t.

(p. 517 a.)

Johannes Thome de Novofforo s. 4 gr.
Petrus Wolffgangus de Nova Ecclesia s. 4 gr.
Michael Maczynar de Grothow s. 4 gr.
Ambrosius Yerlich de Seidenbergk s. 4 gr.
Johannes Petri de Humanna s. 4 gr.
Petrus Jacobi de Kremnicza s. 3 gr.
Stanislaus Petri de Tharczyn s. t.
Vrbanus Laurency de Buczko s. 3 gr.
Stanislaus Nicolai de Tharnow s. 4 gr.
Michael Stanislai de Tribonia s. 4 gr.
Georgius Johannis de Tribonia s. 4 gr.
Stanislaus Ade de Olthovice s. t.
Andreas Wolrich de Bystricza s. 2 gr.
Laurencius Johannis de Brunna s. 2 gr.
Valentinus Wenceslai de Brunna s. 2 gr.
Georgius Venceslai de Brunna s. 2 gr.
Thomas Gabrielis de Brunna s. 4 gr.
Johannes Bartholomei de Caczer s. 2 gr.
Johannes Procopy de Lukovia s. 2 gr.
Johannes Johannis de Monte Regio s. 4 gr.
Albertus Ambrosy de Monte Regio s. 4 gr.
Jacobus Benedicti de Monte Regio s. 4 gr.
Casper Johannis de Wratislauia s. 4 gr.
Johannes Georgy de Monte Regio s. 4 gr.
Clemens Criszthanczli de Bolwromyecz s. 3 gr.
Wolgangus Kranperger de Poblyncz s. 3 gr.
Johannes N . . . .[1]) de Elczovia s. 3 gr.
Petrus Thyzak de Elczovia s. 3 gr.
Johannes Petri de Strzelecz s. 4 gr.
Clemens Cristanczel de Bulfframyecz s. 3 gr.
Simon Johannis Frawensthalt s. 4 gr.
Stanislaus Zaphischy de Dlasznowo s. 4 gr.
Andreas Nicolai de Plomko s. 4 gr.
Jacobus Mathie de Czarna s. t.
Stanislaus Johannis de Curzuthkowo s. t.
Johannes Andree de Bythom s. 4 gr.

(p. 518 a).

Stanislaus Jacobi de Wilcomeria s. 2 ½ gr.
Johannes Barthnik de Minori Origine s. 4 gr.
Michael Laurency de Sagana s. 4 gr.
Mathias Johannis de Radzinow s. 2 gr.
Augustinus Felicis de Dambrowka s. 2 gr.
Stanislaus Stanislai de Byecz s. 4 gr.
Stanislaus Nicolai de Byecz s. 4 gr.
Georgius Georgy de Rachymbach s. 3 gr.
Johannes Nicolai de Nissa s. 2 gr.
Jacobus Martini de Kyeblow s. 1 ½ gr.
Michael Leonardi de Augusta s. 3 gr.
Michael Georgy de Lyebnow s. 3 gr.
Mathias Michaelis de Lyebnow s. 3 gr.
Petrus Andree de Lyebnow s. 3 gr.

---

[1]) Vacuum.

Ambrosius Johannis de Priuidia s. 3 gr.
Petrus Mathie de Lowicz s. t.
Lazarus Johannis de Noczbark s. 3 gr.
Cristofforus Andrici de Mynsterberk s. 3 gr.
Johannes Herici de Holsacia s. 3 gr.
Nicolaus Alberti de Grodzyecz s. 3 gr.
Johannes Mathie de Drobnyno s. 2 gr.
Johannes Stanislai de Brzvmyno s. 4 gr.
Stanislaus Johannis de Proschovice s. 2 gr.
Albertus Andree de Schamothuli s. t.
Martinus Nicolai de Schamothuli s. t.
Nicolaus Stanislai de Grabow s. 4 gr.
Clemens Mathie de Cracouia } soluerunt totum.
Sebastianus Petri de Cracouia } soluerunt totum.
Martinus Clementis de Margom s. 2 gr.
Lucas Johannis de Macken s. t.
Stanislaus Petri de Klodawa s. t.

(*p. 519 a.*)

Georgius Bernhardini de Fryesthath s. 4 gr.
Petrus Petri de Breythigen s. 3 gr.
Gregorius Stanislai de Kawno s. 4 gr.
Laurentius Petri de Bnyn s. 2 gr.
Sebastianus Dominici de Buda s. 4 gr.
Thomas Mathie de Ewlach s. 4 gr.
Johannes Martini de Glogouia maiore s. 4 gr.
Jacobus Andree de Poznania s. 4 gr.
Adam Petri de Trencz s. 3 gr.
Erasmus Mathie de Cracouia s. t.
Paulus Adalberti de Hernstat s. 3 gr.
Laurencius Johannis de Namyslauia s. 4 gr.
Laurencius Johannis de Przementh s. 4 gr.
Johannes Blasy de Costan s. 4 gr.
Georgius Nicolai de Sprotauia s. 4 gr.
Johannes Mathie de Skoky s. 2 gr.
Johannes Mathie de Przyworsko s. t.
Mathias Leonardi de Nouadomo s. 4 gr.
Conradus Johannis de Alstethyn s. 3 gr.
Cristoforus Johannis de Franckensten s. 3 gr.
Georgius Johannis de Noua domo s. 4 gr.
Ladislaus Johannis de Szegeswar s. 4 gr.
Simon Blasy de Szegeswar s. 4 gr.
Johannes Nicolai de Vratislauia s. 4 gr.
Johannes Bartholomei de Grodno s. 2 gr.
Georgius Georgy de Kapolna s. 5 gr.
Petrus Johannis de Rosenbarck s. 2 gr.
Laurencius Mathie de Szelyecz s. 2 gr.
Mathias Laurency de Clobwczko s. t.
Petrus Alexy de Barthwa s. 4 gr.
Achacius Jeronimi de Barthwa s. 4 gr.
Simon Johannis de Thyn s. 4 gr.
Mathias Szwenthoslai de Wartha s. 3 gr.
Paulus Mathie de Cavyeczyn s. 3 gr.
Nicolaus Andree de Stargardia s. 4 gr.
Vrbanus Nicolai de Chamnyck s. 3 gr.
Mathias Clementis de Varszouia s. 3 gr.
Assuerus Petri de Frydlanth s. 4 gr.
Johannes Melchiar de Monte Regio s. 4 gr.
Martinus Andree de Frydlanth s. 4 gr.
Paulus Gregory de Monte Regio s. 4 gr.
Valentinus Georgy de Monte Regio s. 4 gr.

Jacobus Jacobi de Weyssinburge s. t.
Johannes Ladislai de Tholdy s. 4 gr.
Johannes Nicolai de Byelycze } soluerunt totum.
Paulus Johannis de Clodawa } soluerunt totum.
Michael Wolfgandi de Gracz s. 3 gr.
Johannes Gregory de Cracouia s. 4 gr.
Stanislaus Nicolai de Sczawyn s. 4 gr.
Albertus Johannis de Brzyscze s. 4 gr.

(*p. 502 a.*)

Jacobus Blasy de Cracouia s. 4 gr.
Valentinus Valentini de Coszle s. 2 gr.
Stanislaus Johannis de Mykolow s. 2 gr.
Albertus Egidy de Bydgostia s. t.
Georgius Johannis de Wathoven s. 2 gr.
Johannes Johannis de Cowalskavolya s. 2 gr.
Martinus Martini de Brega s. 3 gr.
Nicolaus Johannis de Crasnysthaw s. 4 gr.
Venceslaus Procopy de Noua domo s. 4 gr.
Franciscus Thome de Pesth s. 4 gr.
Petrus Steffani de Dinglfing s. 3 gr.
Thomas Petri de Tropheya s. 3 gr.
Vrbanus Georgy de Zalok s. 1 gr.
Stanislaus Michaelis de Cracouia s. 4 gr.
Valentinus Gregory de Monte Regio s. 4 gr.
Johannes Petri de Lovicz s. 2 gr.
Franciscus Steffani mensatoris s. 2 gr.
Georgius Nicolai de Petrvkozy s. 2 gr.
Johannes Nicolai de Kalyeczyno s. 3 gr.
Marcus Mathie de Yzlza s. 2 gr.
Mathias Petri de Lagow s. 2 gr.
Albertus Gregory de Crasznystaw s. 2 gr.
Clemens Alberti de Strzelno s. 4 gr.
Simon Johannis de Slupya s. 2 gr.
Franciscus Michaelis de Lypa s. 3 gr.
Michael Pauli de Bistricza s. 3 gr.
Johannes Johannis de Cracouia s. 2 gr.
Martinus Bartolomei de Falkemberg s. 3 gr.
Martinus Petri de Mąkoschycze s. t.
Johannes Briccy de Crumlowia s. t.
Mathias Swyathoslai de Tharnow s. t.
Albertus Petri de Szochaczow s. 4 gr.
Stanislaus Johannis de Roszwadowo s. 4 gr.
Thomas Clementis de Kaschovia s. 2 gr.
Nicolaus Steffani de Priuidia s. 3 gr.
Cristofferus Thome de Gedano s. 2 gr.
Thomas Johannis de Hernstadt s.
Antonius Blasy de Engedino s. 4 gr.
Mathias Jacobi de Wyncz s. 4 gr.
Stanislaus Stephani de Cracouia s. 4 gr.
Michael Johannis de Cleparz s. 5 gr.
Georgius Stanislai de Cremezyr s. 6 gr.
Gregorius Stanislai de Kromolow s. 2 gr.
Georgius Petri de Ryczenhawsen s. 3 gr.
Bernardus Mathei de Wachdorff s. 3 gr.
Simon Johannis de Myleyow d. 2 gr.

(*p. 521 a.*)

Jacobus Stanislai de Dybowo s. 3 gr.
Stanislaus Johannis de Drwalewo s. 5 gr.
Johannes Mathie de Croszna s. 3 gr.
Nicolaus Sebastiani de Soklyor s. 3 gr.
Stanislaus Nicolai de Kleczko s. 4 gr.
Albertus Johannis de Lowycz s. 4 gr.
Andreas Michaelis de Bartesten s. 3 gr.

Henricus Materni de Bartesten s. 3 gr.
Balthizar Nicolai de Sosnkowo s. t.
Leonardus Martini de Rosnauia s. 4 gr.
Stephanus Leonardi de Schmoelnicia s. 4 gr.
Adam Johannis de Lazy s. 3 gr.
Gregorius Christoferi de Kazimiria s. 2 gr.
Laurencius Alberti de Bolemow s. 2 gr.
Johannes Jacobi de Zary s. 3 gr.
Martinus Mathie de Sochaczow s. 2 gr.
Leonardus Thome de Geroszlauia s. 3 gr.
Johannes Stanislai de Chrzanow s. 4 gr.
Nicolaus Nicolai de Chrzanow s. 4 gr.
Laurencius Gregory de Gdana d. 3 gr.
Caspar Henrici de Gdana d. 4 gr.
Jacobus Gregory de Gdana d. 4 gr.
Stephanus Jacobi de Kropywnyczą d. 3 gr.
Gregorius Stanislai de Posznania d. 4 gr.
Vrbanus Jacobi de Stolczenbreg d. 4 gr.
Blasius Michaelis de Schegewar d. 4 gr.
Jorgius Mathie de Engedino d. 4 gr.
Nicolaus Johannis de Czvbyno d. 3 gr.
Simon Jacobi de Govoryczew d. 3 gr.
Benedictus Mathie de Strzezevo d. 3 gr.
Jacobus Nicolai de Strzezevo d. 4 gr.
Jeronimus Jacobi de Cosyetuly d. 4 gr.
Petrus Abrae de Buncza d. 4 gr.
Mathias Laurency de Cleczow d. 4 gr.
Johannes Mathie de Solna d. 2 gr.
Martinus Mathie Zersigk de Olszna d. 4 gr.
Petrus Geory de Stoplica d. 3 gr.

(p. 522 a.)

Nicolaus Jacobi de Yeszyewa s. 2 gr
Stanislaus Jacobi de Lublyn s. t.
Bartholomeus Stanislai de Sandomiria s. t.
Johannes Petri de Baak 3 s. gr.
Paulus Johannis ex Nicolspurg s. per 6 gr.
Wolfgangus Wilhelmi ex Nicolspurg s. per 6 gr.
Johannes Ade Szworcz consulis de Cracouia s. t.
Andreas } Nicolai, germani, de Do-
Jacobus } brzynyecz soluerunt 6 gr.
Albertus Andree de Crobya s. gr.
Baltazar Galli de Kemarck s. 4 gr.

In Rectoratu tercio venerabilis et eggregy domini Mathie de Miechow arcium et medicine doctoris ac vicecancellarii alme Vniuersitatis studii Cracouiensis, commutacione hiemali anni domini 1507 hi snnt intitulati.

(p. 522 a.)

Andreas Mathie de Viest dioc. Wratislauiensis 23 Octobris 1 gr.
Dominicus Johannis Lang de Franckensten dioc. Wratislauiensis 24 Octobis 3 gr.
Johannes Martini sculteti de Lebin

dioc. Wratislauiensis 25 Octobris 3 gr.

Laurencius Bernardini de Nova ciuitate dioc. Olomuncensis 25 Octobris 2 gr.

Wolfgangus Thome Australis de Egenburga dioc. Salczburgensis 26 Octobris 4 gr.

Jacobus Cristanni Swews de Bobenhavsen de Augusta 26 Octobris 4 gr.

Petrus Gregory de Kesmerk dioc. Strigoniensis 27 Octobris 4 gr.

Mathias Michaelis de Prona teutunicali dioc. Strigoniensis 29 Octobris 2 gr.

Stephanus Johannis de Cremnicia dioc. Strigoniensis 30 Octobris 3 gr.

Laurencius Pauli de Bistricia dioc. Strigoniensis 30 Octobris 3 gr.

Johannes Gregory de Soravia dioc. Missnensis 3 gr.
Caspar Casparis de Soravia dioc. Missnensis 3 gr.
Michael Gabrielis de Nissa dioc. Wratislauiensis 3 gr.
} 2 Novembris.

Georgius Michaelis de Brega dioc. Wratislauiensis 3 Novembris 4 gr.

Malchiar Johannis de Pawlouicze dioc. Wratislauiensis 5 Novembris 4 gr.

Jacobus Michaelis de Quasseborzino dioc. Plocensis 12 Novembris 2 gr.

Johannes Martini de Cracouia eiusdem dioc. 27 Novembris 1 gr.

Sebastianus Johannis de Felstin dioc. Premisliensis 29 Novembris 4 gr.

Thomas Benedicti de Zadari dioc. Posnaniensis 5 Decembris 4 gr.

Simon Joseph de Kaliss dioc. Gneznensis 6 Decembris t.

Felix Andree de Ogląda dioc. Plocensis 9 Decembris $1^1/_2$ gr.

Johannes Georgy de Rosumbergk dioc. Strigoniensis 14 Decembris 2 gr.

Albertus Stephani de Golassino dioc. Posnaniensis 24 Decembris t.

(*p. 523 a.*)

Johannes Johannis Tratkop de Cracouia 4 gr.
Bartholomeus Andre de Oppoczno 3 gr.
Martinus Michaelis de Lasczino dioc. Posnaniensis 3 gr.
} 29 Decembris.

Johannes Stanislai Hinkel de Cracouia 4 Januarii 4 gr.

Martinus Mathei de Hanis dioc. Misznensis 19 Januarii 3 gr.

Matheus Laurency de Gdano dioc. Wladislauiensis 25 Januarii 3 gr.

Laurencius Johannis de Oppol dioc. Wratislauiensis 25 Januari 2 gr.

Petrus Mathie de Etczel 4 gr.
Briccius Antony de Evlysch 4 gr.
} dioc. Albensis 4 Februarii.

Benedictus Laurency de Ezen 4 gr.
Caspar Mathei de Szariss 4 gr.
} dioc. Agriensis 16 Februarii.

Paulus Andree de Jercechow dioc. Plocensis 19 Februarii 4 gr.

Andreas Martini de Lipnicza dioc. Cracouiensis 6 gr.
Andreas Johannis de Coltina dioc. Gneznensis 4 gr.
} 21 Februarii.

Nicolaus Stibory de Opatoviecz dioc. Cracouiensis 22 Februarii 6 gr.

Jacobus Nicolai de Crasnicza dioc. Cracouiensis 28 Februarii 4 gr.

Johannes Stephani de Zambor dioc. Agriensis 11 Marcy 3 gr.

Benedictus Janussy de Latalicze dioc. Gneznensis 6 gr.

Nicolaus Johannis de Oppoczno dioc. Gneznensis 16 Marcy 2 gr.

Balthasar Mathie de Czechanow d. 3 gr.

Andreas Johannis de Gorzycze s. t.
Johannes Johannis Crap de Vratislauia s. t.
Georgius Michaelis de Vlma s. 2 gr.
Leonardus Johannis de Virdea s. 2 gr.
Johannes Benedicti de Regio Monte s. 4 gr.
Bernardus Bernardi de Regio Monte s. 4 gr.
Jeronimus Jeronimi de Legnycz s. 4 gr.
Nicolaus Clementis de Regio Monte s. 4 gr.
Caspar Oszualdi de Eysbrock s. 2 gr.
Benedictus Johannis de Ewsbrog s. 2 gr.
Jheronimus Jacobi de Poznania s. 2 gr.
Nicolaus Andree de Cracouia s. 4 gr.
Johannes Pauli de Rydzyno s. 4 gr.
Mathias Georgy de Namyslauia s. 4 gr.
Johannes Henrici de Erelbach s. 4 gr.
Johannes Simonis de Budeveys s. 4 gr.
Caspar Petri de Budeveys s. 4 gr.
Andreas Laurency de Budeveys s. 4 gr.
Thomas Viti de Zneyma s. 3 gr.
Andreas Johannis de Starobyn s. 3 gr.
Bartholomeus Erardi de Starobyn s. 3 gr.
Jacobus Nicolai de Glogouia s. t.

A. D. 1508.

Sub quarto Rectoratu magnifici ac egregy viri domini Johannis de Regulis, arcium et medicine doctoris, Regis Polonie phisici, protunc prothoconsulis inclite ciuitatis Cracouiensis estiuali commutacione anno domini 1508 infrascripti sunt intitulati.

(*p. 524 a.*)

Franciscus Georgy de Wratislauia s. t.
Bartholomeus Michaelis de Glogouia s. t.
Venceslaus Martini de Puchaw s. 4 gr.
Paulus Nicolai de Puchaw s. 4 gr.
Bartholomeus Johannis de Genyn s. 4 gr.
Malcher Johannis de Francksten s. 4 gr.
Baltizar Georgy de Nissa s. 4 gr.
Franciscus I..... [1]) de Dena s. 4 gr.

---

[1]) Vacuum.

Thomas Johannis de Chwboscent s. 4 gr.
Dyonisius Wenceslaus de Salice s. 4 gr.
Martinus Martini Thicz de Olszna s. 3 gr.
Jacobus Mathie de Koszicze s. 4 gr.
Martinus Nicolai de Wolborz s. 4 gr.
Albertus Nicolai de Skarmysz s. 4 gr.
Laurencius Blasy de Kxasch $3^1/_2$ gr.
Simon Michaelis de Szkoczow s. 3 gr.
Martinus Petri de Magna Opatow s. 2 gr.
Anthonius Petri Pernysz s. 2 gr.

(*p. 525 a.*)

Nicolaus Johannis de Buda s. 4 gr.
Johannes Seruacy de Czen s. 4 gr.
Gregorius Dyonisi de Chwp s. 4 gr.
Johannes Stanislai de Vratislauia s. 4 gr.
Stanislaus Johannis smigmatoris de Cracouia s. 4 gr.
Matheus Gregory de Zeged s. 4 gr.
Vrbanus Mathie de Boleslauia s. 4 gr.
Johannes Nicolai de Wratislavia s. 4 gr.
Jacobus de Trynoza s. 6 gr.
Johannes de Lypnyk s. 6 gr.
Johannes de Sczarowytha s. 6 gr.
Jheremias Michaelis de Kolaszwar s. 3 gr.
Johannes Johannis de Glogovya.
Johannes Alberti de Nova ciuitate s. 4 gr.
Johannes Nicolai de Pawlowo s. 3 gr.
Petrus Martini de Babycze s. 4 gr.
Johannes Petri de Wratislavia s. 3 gr.
Valentinus Stephani de Latina villa s. 7 gr.
Laurencius Mathie de Weyxelberghy s. 3 gr.
Casper Gregory de Weyxelbergk s. 3 gr.
Geronimus Venceslay de Olomvcz s. 4 gr.
Mathias Petri de Vsczye 4 gr. s.
Joachim Cristoffori de Fridembergk s. 4 gr.
Albertus Johannis de Rachoczino s. t.
Benedictus Martini de Przeszczycze s. 3 gr.
Johannes Simonis de Regio monte s. 4 gr.
Fabianus Gregory de Regio monte s. 4 gr.
Simon Jacobi de Regiomonte s. 4 gr.
Adam Stanislai de Smigrod notarius pubicus etc. s. 2 gr.
Laurencius Laurency de Gedano s. 4 gr.
Jacobus Jheronimi de Tharnow s. t.
Jacobus Stanislai de Wolborz s. 4 gr.
Benedictus Petri de Leuczouia s. 4 gr.
Martinus Mathie de Sokoly s. 4 gr.
Anthonius Viti de Lack s. 4 gr.
Johannes Simonis de Sthynauia s. 4 gr.

Sub Rectoratu venerabilis ac egregy viri magistri Stanislai de Cracouia, Sacre theologie professoris ac prepositi ecclesie sancte Heduigis in ponte Regali anno domini 1508 commutacione hyemali hy sunt Matricule Vniuersitatis intitulati.

(*p. 526 a.*)

Nicolaus de Szwyr Lithuanus s. 4 gr.
Mathias de Grodzysko s. t.
Stanislaus de Brzozow d. t.
Valentinus Stephani de Bistricia s. 4 gr.
Jacobus de Myslymycze s. 4 gr.
Jacobus Stanislai de Lyszkowo 4 gr. s.
Stanislaus de Plyeszew s. $3^1/_2$ gr.
Petrus de Lyeszemark s. 2 gr.
Stanislaus Johannis de Cracouia s. 3 gr.
Nicolaus Johannis de Olszowyce d. 4 gr.
Stanislaus Jacobi de Mlodowycze 4 gr. s.
Johannes Johannis de Lypnycza 4 gr. d.
Symon magnifici domini Johannis de Tornella t. s.
Symon Gregory de Namislauia 4 gr. s.
Andreas Stanislai de Namislauia 4 gr. d.
Nicolaus de Agya Grilla 4 gr. s.
Johannes Michaelis Westffalth de Falkyemberg 4 gr. s.
Symon Gregory de Volya 3 gr. s.
Jacobus Johannis de Lywbek 3 gr. d.
Vrbanus Nicolai de Dzyersch 3 gr. s.
Bartholomeus Cristofori de Szagana 4 gr. s.
Johannes Alberthi de Falkyembach d. t.
Petrus Johannis de Przeczyeschan 2 gr. s.
Stanislaus Nicolai de Sokolnyky 2 gr. s.
Georgius Nicolai de Vgesdzyecz 2 gr. s.
Symon Andree de Bernschath 4 gr. d.
Valentinus Michaelis de Boleslauia 4 gr. s.
Gregorius Jacobi de Wgyerschwerth 4 gr. s.
Mathias Georgy de Vgyerschwerth 4 gr. s.
Johannes Nicolai de Szeczemyn s. t.
Laurencius Jacobi de Mologosczcz 2 gr. s.
Paulus Nicolai de Mlodzyanow 2 gr. d.

(*p. 527 a.*)

Jacobus Martini de Mszczonow s. t.
Michael Caspari de Myryn 2 gr. s.
Gregorius Cristoferi de Hanowia 2 gr. s.
Nicolaus Vladislai de Dambycz 3 gr. s.
Johannes Gregory de Pothemia 3 gr. s.
Donatus Johannis de Zorauia 3 gr. d.
Leonardus Leonardi de Meryngyen 2 gr. s.
Johannes de Pecza 3 gr. s.
Paulus Stephani de Iglauia t. s.
Nicolaus Johannis de Opauia 3 gr. d.
Thomas Martini de Opauia 3 gr. s.
Gregorius Johannis de Olszna 4 gr. s.

Valentinus Martini de Gylnicia 4 gr. d.
Johannes Johannis Hwter de Yothvycz 3 gr. s.
Gabriel Leonardi Oszwalth de Egyen 3 gr. d.
Valentinus Venceslai de Brunna 4 gr. s.
Nicolaus Jacobi de Przeborky 3 gr. d.
Georgius Martini de Vratislauia 3 gr. s.
Valentinus Martini Han de Nissa 3 gr. d.
Johannes Johannis de Vratislauia 3 gr. s.
Valentinus Alberti de Oppol 4 gr. s.
Georgius Nicolai de Falkyembark 3 gr. d.
Venceslaus Martini de Sobeslavia 4 gr. d.
Thomas Andree de Nissa 4 gr. s.
Nicolaus Johannis de Olyomvncz 4 gr. d.
Leonardus Mathie de Crisopolis 3 gr. d.
Georgius Marci Wower 3 gr. d.
Bartholomeus Valentini de Olyomuncz 3 gr. s.
Symon Martini de Thessen t. s.
Leonardus Leonardi de Pravna 4 gr. s.
Nicolaus Blasy de Thesen t. s.

A. D. 1509[1].

Svb Rectoratu primo Venerabilis viri Magistri Stanislai Byel de noua Ciuitate sacre theologie professoris, Custodis Ecclesie Collegiate sancti Floriani in Cleparz, Comutacione Estiuali Anno salutifere incarnacionis Millesimo quingentesimo nono. Hy sunt intitulati.

(*p. 5*).

Jheronimus nepos Magnifici domini Spitkonis de Jaroslaw Castellani Cracouiensis s. t.
Venceslaus Simonis de Thost s. 4 gr.
Johannes Andree de Nissa s. 4 gr.
Johannes Nicolai de Nissa s. 4 gr.
Vincentius Stephani de Legnycz s. 4 gr.
Thomas Benedicti de Monte sancti Georgy s. 2 gr.
Columanus Pauli de Gracz s. 4 gr.
Leonardus Leonardi de Praga s. 4 gr.
Johannes Conradi de Melsba s. 5 gr.
Philippus Johannis de Borchsteyn s. 5 gr.
Vulfgandus Martini de Czvikavia s. 4 gr.
Mathias Thome de Frythlandt s. 5 gr.

---

[1]) Ab hoc anno incipit „Secunda pars Metricae Vniversitatis study Cracouiensis“ contenta in volumine, quod Nro 259 codicibus manuscriptis Bibliothecae Jagellonicae adnumeratur.

Johannes Nicolai de Jawer s. 5 gr.
Anthonius Laurency de Sandecz s. 4 gr.
Mathias Johannis de Pakosczy s. 4 gr.
Johannes Georgy de Radhom s. 2 gr.
Sebestianus Johannis de Baden s. 4 gr.
Johannes Johannis de Vratislauia s. 5 gr.
Johannes Johannis de Boleslavia s. 4 gr.
Stanislaus Johannis de Iszlsza s. 2 gr.
Stanislaus Petri de Vnyeyow s. 2 gr.
Balthazar Johannis de Celchaw s. 5 gr.
Clemens Alberti de Oppol s. 5 gr.
Johannes Heinrici Kothwicz de Pryvys s. 5 gr.
Jacobus Petri de Gedano s. 4 gr.

(*p. 6*).

Johannes Thibory de Slanchthvch s. 4 gr.
Michael Michaelis de Slaw s. 4 gr.
Georgius Nicolai sartoris de Cracouia s. t.
Jacobus Johannis de Strzyzow s. 3 gr.
Valentinus Mathie de Lanczvth s. 3 gr.
Johannes Valentini de Zathvr s. 3 gr.
Fabianus Petri de Vgyast s. 3 gr.
Anthonius Demetry de Alczovia s. 4 gr.
Georgius Nicolai de Argentina
Anthonius Rudgeri de Thessalia
Caspar Conrhadi de Eberleyn
Petrus Petri de Colonia
Vulfgandus Johannis de Brvnna
} fratres conventuales ordinis s. Francisci s. pro eis Christus.
Stanislaus Johannis de Lanczvth s. 4 gr.

Nicolaus Luce de Franconia s. 4 gr.
Georgius Oszvaldi de Szymonowe s. 4 gr.
Martinus Jacobi de Gaydel s. 2 gr.
Albertus Mathie de Dopszyna s. 4 gr.
Marcus Venceslai de Olomvnyecz s. 2 gr.
Stanislaus Mathie de Voynycz s. 4 gr.
Johannes Mathie de Bobrownyk s. 4 gr.
Ladislaus Caspar de Liptovia s. 3 gr.
Siluester Jacobi de Liptovia s. 3 gr.
Mathias Petri de Namislavia s. 4 gr.
Jacobus Martini de Coppos s. 4 gr.
Martinus Alberti de Czeszkovycze s. 4 gr.
Johannes Cristofori de Kanthy s. 2 gr.
Jacobus Johannis de Glogovia s. 4 gr.
Johannes Petri de Namislavia s. 4 gr.
Jacobus Johannis de Tvchavia s. 4 gr.
Martinus Johannis de Galycz s. 2 gr.
Caspar Johannis de Lethnycz s. 2 gr.
Jheronimus Henrici de Vratislauia s. 4 gr.
Gabriel Johannis de Engelstadt s. 4 gr.
Stanislaus Martini de Kazimiria s. 5 gr.
Albertus Jacobi de Pakosth s. 6 gr.
Johannes Simonis Andree de Strzelycz s. 2 gr.
Johannes Michaelis de Poznania s. 2 gr.
Johannes Laurency de Pysdry s. 2 gr.
Bernardus Vlrici de Ekelczem s. 4 gr.

Johannes Johannis de Vyelowyesz s. 4 gr.
Johannes Johannis de Lenckno s. 3 gr.
Johannes Bartholomei de Conyn s. 3 gr.
Laurentius Petri de Riuulodominarum s. 4 gr.
Johannes Petri de Vysszogrod s. 2 gr.
Stanislaus Mathie de Pylzno s. t.

(*p. 7*).

Stanislaus Alberti de Odrzywol s. 2 gr.
Laurentius Martini de Odrzywol s. 2 gr.
Andreas Johannis de Varszovia s. 2 gr.
Mathias Bartholomey de Nykow s. 2 gr.
Simon Stanislai de Zacroczyn s. 2 gr.
Johannes Andree de Lombsa s. 2 gr.
Gregorius Nicolai de Inowcz s. 2 gr.
Mathias Johannis de Czaplycz s. 2 gr.
Jacobus Petri de Cracovia s. t.
Andreas Martini de Lombsa s. 2 gr.
Leonardus Stanislai de Vszeynskye s. 2 gr.
Nicolaus Nicolai de Szydlow s. 2 gr.
Martinus Nicolai de Volya Szeleyska s. 2 gr.
Mathias Johannis de Wlosczononow s. 2 gr.
Andreas Stephani de Nithold s. t.
Ladislaus Francisci de Szamoszvolla s. t.
Ladislaus Gregory de Dama s. t.
Stanislaus Pauli Palkawman de Cracovia s. 4 gr.
Melchiar Michaelis de Branek s. 4 gr.
Sbigneus Johannis de Rzepyschow (*propinquus Shadek*) s. 6 gr.
Jacobus Johannis de Rzepyschow s. 6 gr. (*validus iuvenis sagita transfixus Leopoli*).
Simon Johannis de Polna s. 4 gr.
Georgius Alberti de Szveyndorf s. 6 gr.
Mathias Alberti *Czichosz* de Szamothuli s. 3 gr. (*vir grauis eruditus tandem Juris peritus doctor, peste obyt 1529*).
Bonaventura } Stanislai de Mnychy
Andreas } s. 6 gr.
Johannes Nicolai de Thorunia s. t.
Martinus Pauli de Lupky s. 2 gr.
Jacobus Andree de Mariebork s. 3 gr.
Johannes Jacobi Sczekoczky de Dambno s. t.
Johannes Petri de Trebnycz s. 2 gr.
Johannes Martini molendinatoris de Sambor s. 4 gr.
Jheronimus Vladimiri de Mylonow s. 2 gr.
Traianus Johannis de Opecz s. 2 gr.
Stanislaus Petri de Premislia s. t.
Gregorius Caspar de Szyrakow s. 4 gr.
Thomas Alberti de Francky s. 2 gr.
Mathias Jacobi de Graudencz s. t.
Johannes Mathie de Bsow s. 2 gr.
Adam Nicolai de Crosna s. 4 gr.
Stanislaus Stanislai Scothnyczky de Lvbno s. 4 gr.
Emericus Stephani de Sankyraly s. 4 gr.
Vrbanus Gabrielis de Elbing s. 3 gr.
Johannes Martini de Mariebork s. 3 gr.

(*p. 8*).

Johannes Michaelis Carvath Capitanei Richnaviensis s. t. (*prepositus montis s. Martini et anno 62 etatis sue duxit uxorem innixus Luteri errore anno 1545*).

Clemens Alberti de Calysz s. 4 gr.
Simon Bartholomei de Byecz s. 4 gr.
Petrus Michaelis de Ivanovycze s. 4 gr.
Stephanus Johannis Haller de Cracouia s. t. (*mercator, obiit peste cum uxore 1543*).
Michael Nicolai de Monte Anteriori s. 4 gr.
Franciscus Jacobi de Valle Agnetis s. 5 gr.
Simon Pauli de Crastynystaw s. 4 gr.
Vincentius Caspar de Bvdveysz s. 4 gr.
Vitus Thome de Bvdveysz s. 4 gr.
Johannes Stephani de Iglavia s. 2 gr.
Melchior Bartholomei de Gora s. 3 gr.
Nicolaus Nicolai de Rathiboria s. 4 gr.
Gregorius Gregory de Kazimiria s. 3 gr.
Johannes Mathie de Szamothvli s. 3 gr.
Venceslaus Stephani de Broda hungaricali s. t.
Volfgandus pannificis de Brunna } Fratres conuentuales sancti Francisci.
Georgius Jacobi de Cracovia } Fratres conuentuales sancti Francisci.
Florianus Georgy de Znena s. 4 gr.
Johannes Nicolai de Iszlsza s. t.
Johannes Stanislai de Cracovia s. t.
Nicolaus Bonaventure de Sobotha s. 4 gr.
Crisostomus Nicolai de Falentia s. 6 gr.
Leonardus Stephani de Cracovia s. 4 gr.
Nicolaus Bartholomei de Gvtkovo s. 2 gr.
Alexander Nicolai de Cleparz s. 4 gr.
Laurentius Stanislai de Chelin s. 1 gr.
Mathias Stephani de Radom s. 1 $^1/_2$ gr.
Valentinus Laurency de Lublyn s. 1 gr.
Bartholomeus Johannis de Lublynyecz s. 4 gr.
Nicolaus Michaelis de Lublynyecz s. 4 gr.
Jacobus Nicolai de Costan s. 4 gr.
Adam Thome de Szamothuli s. 6 gr. (*Uxoratus, tandem pedellus study*).
Mathias Johannis de Crosna s. 4 gr.
Damianus Stanislai Chonarzowski s. 3 gr.
Martinus Martini de Varschovia s. 3 gr.
Martinus Stanislai Zalensky s. 3 gr.
Johannes Jacobi de Szyrow s. 3 gr.
Mathias Johannis de Varszovia s. 3 gr.
Bernardus Martini Jaslowsky s. 3 gr.
Bartholomeus Johannis Grayowsky s. 3 gr.
Johannes Johannis Bagyeynsky s. 3 gr.
Mathias Johannis de Ploynsko s. 3 gr.
Georgius Stanislai Szyroczky s. 3 gr.
Laurencius Fabiani de Gora s. t.

(*p. 9*).

Johannes Stanislai de Lwovek s. 4 gr.
Bartholomeus Mathie de Seprcz s. 4 gr.
Martinus Mathie de Bidgostia s. 4 gr.
Johannes Johannis de Vyrzbycza s. 2 gr.
Nicolaus Bartholomei de Opoczno s. 3 gr.
Jacobus Bartholomei de Varschovia s. 6 gr.
Jacobus Johannis de Gosczyn s. 4 gr.
Johannes Andree de Czechanovyecz s. 4 gr.
Michael Johannis de Meynsterberk s. 4 gr.
Bartholomeus Mathei de Szeffenbork s. 6 gr.

Johannes Nicolai de Gravdencz s. 4 gr.
Vulfgandus Nicolai de Cracovia s. 6 gr.
Andreas Johannis de Olomvnyecz s. 4 gr.
Bartholomeus Bartholomei de Cracovia s. 4 gr. (*Consul Cracoviensis Habycht*).
Andreas Michaelis de Vittis s. 4 gr.
Egidius Mathie de Clodava s. t.
Jacobus Michaelis de Szelechow s. 2 gr.
Simon Martini de Nykow s. 2 gr.
Jacobus Michaelis de Lipnycza s. 6 gr.
Johannes Petri de Cadlvb s. 2 gr.
Johannes Johannis de Jaroslaw s. t.
Nicolaus Jacobi vitreatoris de Trzemeszna s. t.
Stanislaus Nicolai de Varzyn s. t.
Nicolaus Jacobi de Powszyn s. 3 gr.
Mathias Alberti Crippa de Szamothvly s. t.
Stanislaus Nicolai de Bydgostia s. t.
Jacobus Benedicti de Gedano s. 4 gr.
Georgius Jacobi de Navmberk s. 4 gr.
Bartholomeus Johannis de Gedano s. 4 gr.
Vulfgandus Georgy de Friberga baccalarius Lipcensis s. 4 gr.
Jheronimus Johannis de Cvlmoch s. t.
Mathias Johannis de Solymyrszycze s. 4 gr.
Zacharias Egidy de Regin s. 4 gr.
Caspar Laurency de Regin s. 4 gr.
Erasmus Georgy de Regin s. 4 gr.
Petrus Ignacy de Bistricia s. 4 gr.
Mathias Benedicti de Cracovia s. t.
Jheronimus Alberti de Volborz s. 4 gr.
Stanislaus Johannis de Cracovia s. t.
Seraphin Petri de Bistricia s. 4 gr.
Andreas Johannis de Bistricia s. 4 gr.
Thomas Andree de Bistricia s. 4 gr.
Jheronymus Georgy de Bistricia s. 4 gr.
Johannes Michaelis de Sandecz s. 6 gr.
Vitus (*Bronyensky*) Mathie de Cracovia s. 4 gr. (*vicesimo primo anno mortuus, vxoratus, vicinus Collegio*).
Stanislaus Mathie de Pobykrowy s. 3 gr.

(*p. 10*).

Felix Dobeslai de Choszwsky s. 3 gr.
Bartholomeus Petri de Lvblyn s. 3 gr.
Laurentius Johannis de Szveydnycz s. 3 gr.
Anthonius Gregory de Szmelnicia s. 3 gr.
Bartholomeus Johannis de Stradomya s. t.
Johannes Thome de Trebnycz s. 4 gr.
Aristotiles Mathei de Vmbyna s. 2 gr.
Johannes Hebreardi de Gdano s. t.
Johannes Johannis de Sanock s. 4 gr.
Felix Alexy de Nadarszyno s. 4 gr.
Johannes Szemak de Ckeczyno s. 5 gr.
Petrus Johannis de Popyelszyno s. 4 gr.
Michael Johannis de Lamberk s. 4 gr.
Adam Martini de Vosznyky s. 2 gr.
Johannes Andree de Ploczko s. 2 gr.
Johannes Valentini de Cernyszky s. 3 gr.
Jacobus Johannis de Iszlszą s. 4 gr.
Nicolaus Petri de Crayow s. t.
Simon Anthony de Colwszwar s. 6 gr.
Stanislaus Stanislai de Zagorszycze s. t.
Emericus Pauli de Dalaczye s. t.
Franciscus Petri de Thysawarsza s. t.
Michael Petri de Nayeban s. 4 gr.

Valentinus Petri de Czama s. 4 gr.
Johannes Thome de Cremnicia s. 6 gr.
Valentinus Mathie de Pilsno s. 2 gr.
Petrus Johannis de Borchenston s. t.
Stanislaus Mathie de Slupcza s. 2 gr. (*Gnezne vicarius et penitentiarius*).
Johannes Stanislai de Kszow s. 4 gr.
Martinus Pauli de Lvovek s. 4 gr. (*Magister Vilne vicarius tandem medicus*).
Stanislaus Mathie de Znena s. 4 gr.
Simon Michaelis de Crosna s. t.
Nicolaus Johannis de Skarbimiria s. 4 gr.
Stanislaus Jacobi de Lomsa s. 4 gr.
Stanislaus Andree Thymyeynsky s. 4 gr.
Jacobus Thobie de Pykarchi s. 2 gr.
Stanislaus Nicolai de Rava s. 2 gr.
Johannes Pauli de Grambecz s. 3 gr.
Andreas Johannis de Awsse s. 4 gr.
Benedictus Martini de sancto Ipolito s. 4 gr.
Johannes Felicis de Golczewo Canonicus Plocensis s. t.
Albertus Johannis de Ploczko s. 2 gr.
Mathias Johannis de Ploczko s. 2 gr.
Nicolaus Mathie de Sandecz s. t.
Bartholomeus Johannis de Lipnicza s. 2 gr.
Petrus Stanislai de Przybyslavycze s. t.

Svb Rectoratu secundo eiusdem Venerabilis Magistri Stanislai Byel de noua Ciuitate sacre theologie professoris, Custodis ecclesie Collegiate sancti Floriani in Cleparz, Comutacione hiemali Anni domini millesimi quingentesimi noni. Intitulati secuntur hoc ordine:

(*p. 11*).

Cristoferus Johannis de Ovadow Dapiferi Sandomiriensis s. t.
Johannes Johannis de Sovyny s. 4 gr.
Laurentius Mathie de Cracovia s. t.
Nicolaus Marci de Vyelvn s. 4 gr.
Thomas Petri de Szeprcz s. 4 gr.
Adam Michaelis de Szydlow s. 4 gr.
Sebastianus Fabiani de Levczovia s. 4 gr.
Nicolaus Nicolai de Nova ciuitate Corczyn s. t.
Georgius Georgy de Vlma Baccalarius Engelstadiensis s. t.
Nicolaus Johannis de Magna Opathow s. 3 gr.
Vulfgandus Sigismundi de Vlma s. t.
Michael Michaelis de Besentyaw s. 4 gr.
Leonardus Georgy de Vlma s. 2 gr.
Stephanus Martini de Strzelna s. 2 gr.
Iheronimus Johannis de Oszwyączym s. 6 gr.
Gregorius Johannis de Novo Solio s. t.

Martinus Mathie de Cracovia s. t.
Johannes Deicolus Johannis de Villa scriptoris s. t.
Cristoforus Nicolai Byekowsky s. t.
Stanislaus Dobeslai de Cedrowycze s. t.
Bartholomeus Georgy de Nadarsztrz s. 4 gr.
Nicolaus Johannis de Bodersalva s. t.
Dominicus Ladislai de Kermen s. 4 gr.
Ambrosius Valentini de Vyfalv s. 4 gr.
Petrus Petri de Oltendorw s. 3 gr.
Jacobus Petri de Oltendorw s. 3 gr.
Alexius Mathei de Kothvycz s. 6 gr.
Georgius Caspar de Conczendorf s. 3 gr.
Johannes Stephani de Santho s. t.

(p. 12).

Nicolaus de Pylzno, Lucas de Ponte } Fratres conuentuales ordinis sancti Francisci.
Stanislaus Johannis Jaczymyrski de Lublyn s. t.
Georgius Pauli de Lithuania s. 4 gr.
Johannes Thome de Gemnycz s. 3 gr.
Andreas Mathie de Rava s. t.
Nicolaus Martini de Coloszvar s. 4 gr.
Thomas Valentini Sponner de Olomunyecz s. 4 gr.
Johannes Stanislai Vyewyvrka de Cracovia, Sebastianus Erasmi Passzek de Cracouia } soluerunt totum.
Johannes Petri de Volya Gyeszowa s. t.
Marcus Gregory de Chaszvyn s. 2 gr.
Andreas Andree de Thorvnia s. 4 gr.
Benedictus Johannis de Rosznavia s. 4 gr.
Andreas Anthony de Vogyndresyl s. 4 gr.
Georgius Jacobi de Carnovia s. 4 gr.
Stanislaus Georgy de Brzeszyc Kvaviensi s. 4 gr.
Nicolaus Johannis de Calne s. t.
Georgius Georgy de Fornpoch s. 4 gr.
Johannes Andree de Papyesze s. 4 gr.
Johannes Vdalrici de Myszlecz s. 2 gr.
Christoforus Conradi de Zelczbork s. 2 gr.
Johannes Simonis de Prona Theutonicali s. 2 gr.
Gregorius Martini de Lebovia s. 2 gr.
Valentinus Anthony de Podolino s. 4 gr.
Nicolaus Stanislai de Sandecznova s. 2 gr.
Johannes Jacobi de Neszvycz s. 2 gr.
Augustinus Stephani de Zakroczyn s. t.
Martinus Caspar Bar consulis Cracouiensis (*Cartusianus notarius etc.*), Stanislaus Johannis Bar Medicine Doctoris } soluerunt totum.
Jacobus Thome de Cibinio s. 2 gr.
Nicolaus Johannis de Volya s. t.
Johannes Jacobi de Golynyno s. t.
Benedictus Venceslai de Bochnya s. 4 gr.
Johannes Andree de Bistricia s. 4 gr.
Georgius Petri de Schower s. t.
Augustinus Pauli de Kyszvardą s. t.
Jacobus Simonis de Castro Szesz s. 4 gr.
Michael Mathei de Heltwyn s. 4 gr.
Mathias Georgy de Monosthor s. t.
Bernardus Johannis de Polvdnye de Tharnow s. 4 gr.

Nicolaus Martini de Przybyschow s. 4 gr.
Simon Nicolai de Cracovia s. 2 gr.
Simon Stanislai de Cracovia s. 2 gr.
Michael Caspar de Cracovia s. 2 gr.

(*p. 13*).

Stanislaus Stanislai de Cracovia s. 2 gr.
Benedictus Arnasti de Leopoli s. t.
Lazarus Nicolai de Roszan s. t.
Andreas Johannis de Roszan s. t.
Vdalricus Nicolai de Cremnicia s. 2 gr.
Petrus Michaelis de Legnycz s. 4 gr.
Johannes Simonis de Nissa s. 4 gr.
Adam Michaelis de Brega s. 6 gr.
Paulus Gregory de Wschova s. t.
Johannes Nicolai de Crosna s. t.
Adam Petri de Crosna s. t.
Johannes Thome de Cham s. t.
Stanislaus Danielis de Dobyeszovycze s. t.
Frater Ambrosius de Valle Henrici s. t.
Stanislaus Johannis Russek de Cracovia s. t.
Jacobus Johannis de Leyndo s. 4 gr.
Stephanus Henrici de Szasusy s. 4 gr.
Petrus Johannis de Szasusy s. 4 gr.
Michael Georgy Szlegyl de Calo s. 4 gr.
Venceslaus Nicolai de Kayecz s. 4 gr.
Adam Johannis de Czotin s. 3 gr.
Stanislaus Martini de Brega s. 2 gr.
Valentinus Pauli de Gologori s. t.
Caspar Nicolai de Ceten s. t.
Martinus Michaelis de Obrodbanye s. t.
Paulus Jeronimi de Cleparz s. t.
Thomas Michaelis de Bvdveys s. 4 gr.
Vulfgandus Laurency de Vystrycz s. 6 gr.
Petrus Jacobi de Stralen s. 6 gr.
Martinus Simonis de Stralen s. 6 gr.
Johannes Nicolai de Grotkaw s. 6 gr.
Johannes Pauli Czech de Olomvnyecz s. t.
Venceslaus Nicolai Burkart de Olomvnyecz s. t.
Nicolaus Johannis de Teremhe s. t.
Nicolaus Nicolai de Morga s. t.
Laurencius Georgy de Tribovia s. t.
Vitus Stephani de Tribovia s. t.
Johannes Gregory de Rava s. 4 gr.
Paulus Georgy de Vithchmha s. 4 gr.
Bartholomeus Jacobi de Rosmberk s. 3 gr.
Georgius Jacobi de Rosmberk s. 3 gr.
Johannes Blasy de Rosmberk s. 3 gr.
Simon Stephani de Trebovia s. 4 gr.
Jacobus Georgy de Trebovia s. 4 gr.
Theophilus Pauli de Crankow s. 2 gr.
Paulus Nicolai de Dzerszenyn s. gr.
Felix Petri de Bystrikow s. t.
Andreas Thome de Lebyn s. 4 gr.
Petrus Johannis de Marusio s. 4 gr.
Caspar Petri de Gorlycz s. 4 gr.
Henricus Gabrielis de Oppavia s. 4 gr.
Martinus Georgy de Wythchnya s. 4 gr.

(*p. 14*).

Leonardus Johannis de Marusio s. 4 gr.
Albertus Martini de Lypno s. 3 gr.
Stanislaus Johannis de Cracovia s. t.
Johannes Johannis de Gdano s. 6 gr.
Venceslaus Derslai de Smogorzow s. 4 gr.
Gregorius Egidy de Magna Coszmyn s. 4 gr.

A. D. 1510.

Sub Rectoratu tercio eiusdem Venerabilis magistri Stanislai Byel de noua ciuitate sacre theologie professoris, Custodis Ecclesie Collegiate sancti Floriani in Cleparz, Commutacione estiuali Anni domini millesimi quingentesimi decimi. Intitulati secuntur hoc ordine.

(*p. 14*).

Johannes Sandiuogy Lvnczky de Camyenyecz s. t.
Martinus Martini de Rosnavia s. 4 gr.
Martinus Johannis de Novo Castro s. t.
Georgius Johannis de Fallenberk s. t.
Martinus Marci de Lypnycza s. 3 gr.
Caspar Petri de Liptovia s. 3 gr.
Petrus Pauli Mychlar de Lebin s. 4 gr.
Laurencius Johannis de Derschaw s. 5 gr.
Stanislaus Laurency de Sveydnycz s. 4 gr.
Mathias Stephani de Bacz s. 4 gr.
Franciscus Vrbani de Alba Ecclesia s. 4 gr.
Thomas Georgy de Eyrbege s. 4 gr.
Petrus Michaelis de Eyerbege s. 4 gr.
Philippus Ladislai de Berhen s. t.
Johannes Nicolai de Czechonow s. 4 gr.
Johannes Nicolai de Zembrow s. 6 gr.
Frater Mathias ordinis Cisterciensis de Clara Tumba s. t.
Jacobus Mathie de Gdano s. t.
Stanislaus Petri de Sanok s. t.
Timotheus Jacobi de Trachynberk s. 4 gr.
Johannes Georgy de Thyn Orschoviensis s. 4 gr.
Petrus Mathie de Lomvnycz s. 4 gr.
Stanislaus, Martinus } Johannis de Pabyanycz s. 4 gr.

(*p. 15*).

Laurencius Andree de Byecz s. t.
Johannes Nicolai Davidowycz de Volpa s. t.
Simon Johannis de Thost s. 4 gr.
Johannes Alberti de Thost s. 6 gr.
Balthazar Mathie de Legnycz s. 4 gr.
Georgius Georgy de Legnycz s. 4 gr.
Johannes Mathie de Lewmberk s. 4 gr.
Sebastianus Nicolai de Bvdveys s. 4 gr.
Venceslaus Leonardi de Bvdveys s. 4 gr.
Simon Petri de Bvdveys s. 4 gr.
Bartholomeus Nicolai de Znena s. 2 gr.
Nicolaus Jacobi de Prussanowycze s. 2 gr.
Franciscus Vincency de Nissa s. 4 gr.
Mathias Nicolai de Rogoszna s. 4 gr.
Stephanus Martini de Czanadyno s. 4 gr.
Johannes Benedicti de Felmineth s. 4 gr.
Petrus Gregory de Padva s. 4 gr.
Paulus Alberti de Szamothvly s. 6 gr.
Nicolaus Stanislai de Cosnovo s. 7 gr.

Valentinus Andree de Rogosno s. t.
Johannes Laurency de Crosno s. 4 gr.
Christianus Caspar de Thwllyn s. 4 gr.
Johannes Mathie de Chuszovo s. 4 gr.
Gregorius Vincency de Rogoszno s. 4 gr.
Thomas Nicolai de Slupcza s. t.
Nicolaus Nicolai de Goczanovo s. 4 gr.
Mathias Johannis de Znena s. 4 gr.
Georgius Laurency de Stynavia s. 2 gr.
Valentinus Ambrosy de Kinskerk s. 4 gr.
Johannes Petri de Olszna s. 4 gr.
Bartholomeus Stanislai de Radom s. 6 gr.
Johannes Jacobi de Rzeczycza s. 6 gr.
Michael Stanislai de Szydlow s. t.
Frater Stanislaus de Solyeyow s. t.
Johannes Simonis de Franckstat s. t.
Maternus Nicolai de Jawyr s. 4 gr.
Mathias Georgy de Jawyr s. 4 gr.
Martinus Galli de Jawyr s. 4 gr.
Stanislaus Mathie de Soleyow s t.
Daniel Mathie de Bolemow s. 4 gr.
Georgius Stanislai de Berthold s. t.
Jacobus Petri de Bistricia s. 4 gr.
Nicolaus Alexy Mvsink s. 4 gr.
Jheronimus Bartholomei de Cracovia s. 4 gr.
Valentinus Stephani de Lanczberk s. t.
Nicolaus Laurency de Legnycz s. 4 gr.
Balthazar Jacobi de Segano s. 4 gr.
Johannes Nicolai de Thur cz s. 2 gr.
Johannes Benedicti de Liptovia s. 2 gr.
Laurencius Martini de Slvpcza s 4 gr. (*juris pontificii Doctor*).

(*p. 16*).

Sebastianus Stephani de sancto Gallo s. t.
Theophilus Johannis Bargel de Kazimiria s. t.
Jheronimus Martini de Stroszberk s. 6 gr.
Henricus Christophori de Vratislauia s. 4 gr.
Valentinus, Ignacius, Ambrosius — Ambrosy Jankovycz de Vratislavia s. 4 gr.
Johannes Sebastiani Salczer de Olomvncz s. 4 gr.
Valentinus Bernardi de Strzelen s. 4 gr.
Johannes Alberti de Pomarzany s. 4 gr.
Bernardus Michaelis de Chorwsz s. t.
Johannes Georgy de Deesz s. t.
Johannes Johannis de Lawmberk s. 2 gr.
Albertus Nicolai de Chothom s. 4 gr.
Petrus Nicolai de Bromyrsz s. 4 gr.
Rudolphus Johannis de Constancia s. t.
Michael Georgy de Pukano s. t.
Johannes Mathie de Vlma s. t.
Jheronimus Valentini de Vratislauia s. 4 gr.
Martinus Mathie de Gora s. 4 gr.
Lucas Leonardi de Clywys s. 4 gr.
Cristoforus Andree de Hasel s. 4 gr.
Petrus Nicolai de Soravia s. 4 gr.
Jacobus Johannis de Soravia s. 4 gr.
Nicolaus Stanislai Dersznyak de Rokythnycza s. t.
Jacobus Laurency de Wolsthyn s. 4 gr.
Paulus Ambrosy de Regio Monte s. 4 gr.
Johannes Johannis de Regio Monte s. 4 gr.
Nicolaus Balthazar de Lvthvmyrsko s. t.
Georgius Johannis de Szyedlyecz s. 4 gr.
Johannes Petri de Sorawycze s. t.

Johannes Johannis de Pylzno s. 4 gr.
Jacobus Johannis de Wyszlycza s. 4 gr.
Michael Egidy de Monte Regio s. 4 gr.
Vincentius Martini de Monte Regio s. 4 gr.
Johannes Dauid de Monte Regio s. 4 gr.
Marcus Johannis de Pawczk s. 4 gr.
Georgius Mathie de Pawczk s. 4 gr.
Mathias Johannis de Neydenberk s. t.
Adam Stanislai de Blonye s. 6 gr.
Stanislaus Martini de Modlyszowycze s. 4 gr.
Stanislaus Mathie de Odrzywol s. 4 gr.
Johannes Jacobi de Soboravye s. 3 gr.
Burcardus Johannis de Garbolyn s. 4 gr.
Stanislaus Jacobi de Saborovye s. 2 gr.
Lucas Nicolai de Thykoczyn s. t.
Stanislaus Bartholomei de Modelodzelow s. t.
Petrus Stanislai de Volyalyąskowska s. t.
Martinus Jacobi de Sanok s. t.

(p. 17).

Albertus Johannis de Pylcza s. 3 gr.
Mathias Stanislai de Poddrzevye s. 2 gr.
Martinus Georgy de Levczovia s. t.
Gregorius Martini de Sprzenberk s. t.
Blasius Georgy de Budessen s. 4 gr.
Andreas Nicolai de Vratislauia s. 4 gr.
Johannes Mathie de Pyothrkow s. t.
Stanislaus Stanislai de Premislia s. t.
Johannes Martini de Oszyeczna s. 6 gr.
Caspar Johannis de Costan s. 6 gr.
Florianus Vlrici de Poznania s. 6 gr.
Caspar Georgy de Olomvncz s. t.
Johannes Mathie de Drohobycz s. t.
Andreas Stanislai de Drohobycz s. t.
Nicolaus Jacobi de Myelkow s. t.
Johannes Martini de Radzyschovo s. 4 gr.
Michael Johannis de Smoyewo s. 4 gr.
Albertus Johannis de Smoyewo s. 4 gr.
Bartholomeus Nicolai de Secluky s. 4 gr.
Johannes Ade de Dobrogost s. 4 gr.
Johannes Vincency de Camyenyecz s. 4 gr.
Bartholomeus Pauli de Myloslaw s. 4 gr.
Johannes Andree de Wyszlycza s. t.
Paulus Nicolai de Ploynsko s. 3 gr.
Albertus Mathie de Pyothrkow s. 6 gr.
Laurentius Mathie de Magna Ruda s. 4 gr.
Nicolaus Arnolphi de Mlycz s. 3 gr.
Andreas Clementis de Crosna s. 3 gr.
Jheronimus Pauli de Canykovo s. 3 gr.
Ladislaus Stanislai de Canykovo s. 3 gr.
Stanislaus Mathie de Lathowycz s. 3 gr.
Johannes Marci de Constancia s. 4 gr.
Petrus Martini de Constancia s. 4 gr.
Laurentius Martini de Zarnovyecz s. 3 gr.
Stanislaus Jacobi de Branycze s. t.
Cristoforus Laurency de Nissa s. 4 gr.
Nicolaus Crisostomi de Busszynow s. 3 gr.
Stephanus Leonardi de Folkynberg s. 3 gr.
Johannes Bartholomei de Canczoga s. t.

Nicolaus Stanislai de Sandecz s. t.
Vulfgandus Benedicti de Gloknycz s. 4 gr.
Adam Martini de Thykewka s. 6 gr.
Lucas Alexy de Poznania s. 3 gr.
Petrus Georgy de Rosimberk s. 4 gr.
Nicolaus Stanislai de Dzyrgow s. 4 gr.
Mathias Philippi de Smolyecz s. t.
Johannes Nicolai de Vertam s. 3 gr.
Cristophorus Caspar de Stanha s. 3 gr.

(p. 18).

Johannes Stanislai de Skarbymyrz s. 4 gr.
Frater Gallus Ordinis sancti Benedicti s. t.
Jacobus Nicolai de Pylczycza Zalyesznya s. 3 gr.
Vrbanus Bartholomei de Veysmberk s. 4 gr.
Johannes Mathei de Bytchynaw s. 4 gr.
Franciscus Petri de Soldow s. 4 gr.
Andreas Johannis de Wylmensdorw s. 4 gr.
Nicolaus Michaelis de Olomvncz s. 4 gr.
Venceslaus Viti de Vittenberk s. 4 gr.
Erasmus Martini de Rzeczycza s. 6 gr.
Stanislaus Stanislai de Sandomiria s. 2 gr.
Nicolaus Mathie de Sandomiria s. 6 gr.
Stanislaus Johannis de Rudnyky s. 2 gr.
Cristophorus Procopy de Przybr s. 3 gr.
Jacobus Laurency de Pyothrkow s. t.
Andreas Nicolai de Glynowyeczk s. 6 gr.
Andreas Johannis de Sandomiria s. 4 gr.
Stanislaus Mathie de Vyelodrusz s. 4 gr.
Andreas Martini de Thykewky s. 4 gr.
Nicolaus Johannis de Cvnarzowo s. 4 gr.
Alexius Mathie de Garvolyn s. 3 gr.
Jacobus Andree de Nyczonow s. 4 gr.
Bernardus Johannis de Zaborowye 4 gr.
Johannes Stanislai de Straszenczyn s. t.
Nicolaus Mathei de Szamothvly s. 4 gr.
Benedictus Stephani de Altharcz s. 4 gr.
Paulus Alberti de Thorda s. 4 gr.
Franciscus Nicolai de Sbygnyew s. 3 gr.
Michael Benedicti de Olczvahar s. 4 gr.
Johannes Johannis de Glogovia maiori s. 4 gr.
Jacobus Johannis de Przeszlycz s. t.
Paulus Michaelis de Lobszenycza s. 4 gr.
Albertus Johannis de Poznania s. 3 gr.
Caspar Johannis de Kothvycz s. 2 gr.
Venceslaus Mathie de Fwrsth s. 2 gr.
Andreas Nicolai de Nadborowo s. 4 gr.
Johannes Andree de Premislia s. t.
Martinus Jacobi de Thorvnia s. t.
Franciscus Mathie de Orlow s. t. *(prepositus in Cledava).*
Martinus Mathie de Jarnoch s. 3 gr.
Stanislaus Nicolai de Grodzysko s. 6 gr.
Frater Stanislaus de Mogyla ordinis Cisterciensis s. t.
Johannes Szeyllmk de Poznania (*Czeplik*) s. t. (*Archidiaconus Sandomiriensis*).
Bernardus Bernardi de Szmygenberk Baccalarius Frankfordiensis s. t.

Jacobus Laurency de Noua Ciuitate s. t.
Brictius Blasy de Natkerlynk s. 4 gr.
Balthazar Johannis de Budorfalva s. 4 gr.
Stanislaus Georgy de Brzeszczye s.[1])

(*p. 19*).

Johannes Nicolai de Popyelszyno s. 4 gr.
Gotfredus Marsilii de Reyfinbork s. t.
Lucas Johannis de Thorvnia s. t.
Georgius Stephani de Raychinbach s. 2 gr.
Nicolaus Nicolai de Lewinberk s. 4 gr.
Georgius Stanislai de Sosnowycza s. t.
Leonardus Bartholomei de Cracovia s. t.
Franciscus Gregory de Caseoforo s. 4 gr.
Venceslaus Pauli de Medla s. 6 gr.
Paulus Nicolai de Covalow s. 6 gr.
Mathias Johannis de Kara s. 6 gr.
Felix Abrahe de Radow s. 6 gr.
Paulus Johannis de Comorow s. 7 gr.
Johannes Thome de Glvszkow s. 6 gr.
Stanislaus Mathie de Blandow s. 6 gr.
Thomas Andree de Rava s. 6 gr.
Johannes Nicolai de Bukano s. 4 gr.
Johannes Stibory de Lathowycz s. 6 gr.
Petrus Ade de Saremby s. 6 gr.
Isidorus Alberti de Comorow s. 4 gr.
Georgius Stibory de Polyaszye s. 4 gr.
Ambrosius Nicolai de Bolyemow s. 7 gr.
Felix Bartholomei de Sandecz s. 6 gr.
Mathias Johannis de Soravia s. 6 gr.
Laurentius Mathie de Oczova s. t.
Lucas Michaelis de Wnyeow s. t.
Andreas Johannis de Gyelyenyecz s. t.
Albertus Mathie de Szmygrod s. t.
Martinus Martini Rykossa de Poznania s. t.
Simon Nicolai Rossek de Jaroslaw s. t.
Paulus Nicolai de Ivnovlocz s. t.
Nicolaus Stephani de Wrządow s. t.
Nicolaus Johannis de Noua Ciuitate s. t.
Lucas Jacobi de Jastrzomb s. t.
Cristoferus Magnifici domini Johannis Zaremba de Kalynova s. t.

Sub Rectoratu primo Magnifici Viri domini Adami de Bochyn, Arcium et medicine Doctoris sacre Regie Majestatis medici, commutacione hiemali anni a natali Cristiana MCCCCCX (*hic vir parvus corpore sed magnus corde*).

(*p. 20*).

Petrus Pauli de Thorvnia s. 3 gr.
Johannes Georgy de monte sancte Anne s. 4 gr.
Nicolaus Stanislai de Druszbicze s. 4 gr.
Franciscus Martini de Mszczonow s. t.
Stanislaus Nicolai de Borowsky s. 4 gr.

---

[1]) Vacuum.

Martinus Jacobi de Rudki s. 2 gr.
Andreas Alberti Czapla de Znena s. 4 gr.
Johannes Alberti de Vresznya s. 2 gr.
Johannes Martini de Grabno s. 2 gr.
Andreas Stanislai de Camyonka s. 2 gr.
Jeronimus Nicolai de Czchow s. 2 gr.
Andreas Sigismundi de Brunna s. 2 gr.
Martinus Valentini de Boghath s. 4 gr.
Paulus Stephani de Rudabanya s. 4 gr.
Johannes Blasii de Rudabanya s. 4 gr.
Laurencius Johannis de Proona s. 4 gr.
Petrus Georgy de Vilna s. 3 gr.
Vincencius Johannis de Budweyz s. 2 gr.
Johannes Mathei de Raczan s. t.
Johannes Egidy de Menchperk s. 2 gr.
Jacobus Volffkangi de Budweys s. 2 gr.
Johannes Jacobi de Siradia s. 3 gr.
Jacobus Johannis de Siradia s. 5 gr.
Stanislaus Bartholomei de Nagozno s. 3 gr.
Martinus Simonis de Schadek s. 2 gr. (*Mansionarius obyt 40 anno*).
Garsias quadres hispaliensis natione hispanus Vtriusque iuris Doctor et condam Studii Bononiensis Lector, et per Sacram Regiam Maiestatem Dominum Sigismundum et Episcopum Cracouiensem pro Jure Pontificio Lector nostri Studii Continuus.
Johannes Nicolai de Theschyn s. 4 gr.
Stanislaus Nicolai de Buszyna s. 4 gr.
Nicolaus Georgy de Brunna s. 4 gr.
Stanislaus Jacobi de Kuczborg s. $1^1/_2$ gr.
Vincencius Bernardini de Brega s. 4 gr.
Lucas Michaelis de Slupcza s. 3 gr.
Martinus Michaelis de Cracouia s. 3 gr.
Michael Petri de Caseoforo s. 3 gr.
Johannes Pauli de Radonicze s. t.
Georgius Kylyani de Nigdenbork s. 4 gr.
Johannes Anthony de Debrzeczen s. 4 gr.
Stanislaus Johannis de Oszyek s. t.

(*p. 21*).

Stanislaus Andree de Yanow plebanus in Nyemyelcze s. t.
Erasmus Stanislai de Janow s. t.
Stanislaus Stanislai Gezowski de Choynyk s. t.
Bartholomeus Mathei de Sosznye s. 6 gr.
Albertus Jacobi de Mokronos s. 6 gr.
Petrus Stanislai de Brzezyny s. 6 gr.
Stephanus Jacobi de Halisch Maiori s. 4 gr.
Stephanus Valentini de Szegyeszwar s. 4 gr.
Casper Philipi de Schegyeszwar s. 4 gr.
Mathias Stanislai de Rąmbow s. 1 gr.
Nicolaus Stephani de Kozynycze s. 2 gr.
Stanislaus Alberti de Koczyrany s. 2 gr.
Stanislaus Cristini de Kopythow s. 2 gr.
Lucas Marci de Dąmbowiecz s. 2 gr.
Johannes Andree de Noua Zmygroth s. 2 gr.
Bernardus Gregorii de Ruda Banya s. 4 gr.
Valentinus Martini de Harschan s. 4 gr.
Antonius Johannis de Montegeorgy s. 4 gr.
Sebastianus Johannis de Leopole s. 2 gr.
Nicolaus Stephani de Tharsa s. 4 gr.

Franciscus Pauli de Pesth s. 4 gr.
Benedictus Gregory de Mohy s. 3 gr.
Paulus Anthonii Wyda de Margyetha Falua s. 4 gr.
Franciscus Martini de Peszth s. 4 gr.
Matheus Stephani de Agrya s. 4 gr.
Blasius Hemerici de Kosth s. 4 gr.
Baltazar Mathei Szomodzy de Kiereszbanya s. 4 gr.
Nicolaus Johannis de Cziechanow s. 4 gr.
Ambrosius Mathei de Caplycz s. 4 gr.
Petrus Mathei de Caplycz s. 2 gr.
Nicolaus Nicolai Salomonis de Cracouia s. 4 gr. (*Ciuis Cracouiensis pusillus corpore sed diues*).
Johannes Ymbram } de Cracouia s. 4 gr.
Stanislaus Ymbram } de Cracouia s. 4 gr.
Nicolaus Ymbram (*heres fratrum suorum diues*). } de Cracouia s. 4 gr.
filii
Sebastianus Johannis de Olomvncz s. 4 gr.
Valentinus Clementis de Olomvncz s. 4 gr.
Jacobus Nicolai de Olomvncz s. 4 gr.
Petrus Johannis de Lyben s. 4 gr.
Martinus Langhamus de Schemnicia s. 4 gr.
Valentinus Andree de Rechenbach s. 4 gr.
Gabriel Johannis de Alensdorff s. 4 gr.
Ambrosius Gregorii de Wratislauia s. 4 gr.
Johannes Simonis de Poznania s. t

(*p. 22*).

Georgius Georgii de Pyrycz s. 4 gr.
Stanislaus Marquarth de Cracouia s. 4 gr.
Paulus Mathie Aduocati de Louicz s. t.
Johannes Georgii de Gvben s. t.
Petrus Andree de Glogouia s. t.
Johannes Johannis de Szweydnycz s. t.
Stanislaus Jacobi Sopihowski de Schyedlyecz s. 6 gr.
Johannes Jacobi Sopychowski de Szyedlyecz s. 6 gr.
Paulus Nicolai de Dlvsczyecz s. 4 gr.
Albertus Thome Grodzyczky de Grodzysko s. 4 gr.
Nicolaus Nicolai de Sokolnyky s. 4 gr.
Nicolaus Mathei de Nesvycz s. 4 gr.
Albertus Michaelis de Progrossowo s. 4 gr.
Bartholomeus Petri de Sandomiria s. 4 gr.
Stanislaus Alberti de Zlotha s. 4 gr.
Johannes Johannis de Schydlowiecz s. 4 gr.
Albertus Mathie de Trebisz s. 3 gr.
Georgius Georgii Materna de Gedano s. 3 gr.
Petrus Gros de Mariemburg s. 3 gr.
Thomas Wielborn de Mariemburg s. 3 gr.
Johannes Johannis de Bochnya s. t.
Johannes Johannis de Buda (Baccalarius Viennensis) s. 4 gr.
Bartholomeus Bartholomei de Buda s. 4 gr.

A. D. 1511.

Sub Rectoratu secundo Magnifici Viri domini Adami de Bochyn, arcium et Medicine Doctoris sacre Regie Maiestatis Medici, commutacione estiuali anni a natali cristiana Millesimi quingentesimi Vndecimi.

(*p. 23*).

Stanislaus Nicolai de Maslki s. t.
Petrus Johannis Wapowski de Radochonicze s. 4 gr.
Nicolaus Nicolai Radochowski de Radochonicze s. 4 gr.
Johannes Petri de Gawron s. 4 gr.
Leonardus Petri de Gawron s. 4 gr.
Petrus Jacobi de Szwaydnycz s. 4 gr.
Johannes Johannis de Szwaydnycz s. 4 gr.
Matheus Georgii de Thelcz s. t.
Valentinus Johannis de Lynkdow s. 4 gr.
Georgius Hieronimi de Leticia s. 2 gr.
Johannes Stephani de Ratiboria s. 2 gr.
Martinus Blasii de Caschvbia s. 2 gr.
Johannes Jacobi de Gedano s. 1 gr.
Johannes Johannis de Znyena s. 2 gr.
Nicolaus Gregory Talar de Niterdorff s. 3 gr.
Stephanus Lamperti de Posonio s. 3 gr.
Vincencius Lyppow de Wratislauia s. 3 gr.
Sebestianus Herardi Zaur de Schmelnycz s. 4 gr.
Franciscus Johannis de Schwaydnycz s. 4 gr.
Nicolaus Simonis de Grodzysko s. $2^1/_2$ gr.
Nicolaus Johannis Przylyepski de Przylyepy s. 2 gr.
Johannes Nicolai Sarnowski de Sarnow s. $2^1/_2$ gr.
Johannes Leonardi de Radom s. 2 gr.
Cristoferus Andree de Olszna s. 3 gr.
Michael Stanislai de Syradia s. 2 gr.
Stanislaus Mathie de Luthomyersko s. 2 gr.
Jacobus Johannis de Zolyewo s. 2 gr.
Petrus Johannis Krupek de Cracouia s. 1 gr.
Johannes Johannis Lang de Cracouia s. $2^1/_2$ gr.
Philipus Philipi Aher de Cracouia s. 1 gr. (*decretorum doctor*).
Johannes Leonardi de Radom s. 2 gr.
Cristoferus Andree de Olschna s. 3 gr.
Clemens Clementis de Olszna s. 3 gr.
Albertus Nicolai de Chelmcza s. t.
Martinus Michaelis de Thvchola s. t.
Johannes Michaelis Aduocati de Busko s. t.
Vincencius Johannis de Leopole s. t.
Johannes Georgii de Smytbergk s. 5 gr.
Fabianus Vrbani de Namyslauia s. 4 gr.
Stanislaus Simonis de Namyslauia s. 4 gr.
Sebastianus Conradi de Weyda s. 4 gr.
Frater Laurencius de ordine Cruciferorum cum stella s. 4 gr.

(*p. 24*).

Cristoferus Jacobi sartoris de Bulkienhaen s. t.

Cristoferus Michaelis de Wratislauia s. t.
Johannes Johannis de Olszna s. t.
Frater Ludolphus ordinis diui Dominici de obseruancia de Monasterio Cracouiensi sancte trinitatis Magister Theologie s. t.
Hieronimus Bartholomei de Louicz s. t.
Rudolfus Rudolfi de Eschling s. 3 gr.
Martinus Gregorii de Glocz s. 3 gr.
Georgius Laurency de Landeck s. 2 gr.
Martinus Georgy de Yppow s. 2 gr.
Johannes Johannis de Yppow s. 2 gr.
Matheus Hembrecht de Gamondia s. 2 gr.
Malchier Casparis de Glocz s. 2 gr.
Enrichus Conradi de Geppingen s. 4 gr.
Johannes Mathie de Noua Ciuitate s. 4 gr.
Valentinus Bartholomei de Wratislauia s. 4 gr.
Gregorius Mathie de Znyena s. 2 1/2 gr. *(Decretorum Doctor Praepositus Ecclesiae s. Annae, mirabilis in vita sua).*
Nicolaus Johannis de Psari s. 2 gr.
Johannes Stanislai de Plonsk s. 2 1/2 gr.
Paulus Mathie de Posnania s. 2 gr.
Nicolaus Martini de Nayroth s. t.
Martinus Hendrici Dlusky de Dlugy s. 2 gr.
Nicolaus Andree de Zakrzow s. 2 gr.
Jacobus Jacobi de Gedano s. 2 gr.
Johannes Martini de Strzeszna s. 7 gr.
Gabriel Martini de Watyhoffen s. 1 gr.
Florianus Georgy de Byecz s. t.
Gregorius Bartholomei de Spramberk s. 4 gr.
Stanislaus Simonis de Naydembork s. 4 gr.
Gregorius Johannis de Wormedyth s. 4 gr.
Georgius Conradi de Naydembork s. 4 gr.
Vilhelmus Petri de Gracz Baccalarius Vienensis s. 4 gr.
Johannes Dominici de Kewzegh s. 4 gr.
Georgius Ladislai de Kyswarda s. 4 gr.
Michael Johannis de Paaph s. 4 gr.
Martinus Thome de Chencz s. 4 gr.
Stephanus Valentini de Zykzo s. 4 gr.
Bartholomeus Benedicti de Cznecz s. 4 gr.
Georgius Johannis de Kyswarda s. 4 gr.
Petrus Andree de Rosberk s. 5 gr.
Wolffgangus Vldrici de Kelmbrk s. 5 gr.
Marcus Nicolai de Glowno s. 3 gr.
Andreas Laurencii de Lawdenbork s. 4 gr.
Henricus Martini de Bercheyck s. 4 gr.

(p. 25).

Valentinus Hieronimi de Gorda s. 4 gr.
Stanislaus Stanislai de Radymno s. 7 1/2 gr.
Laurencius Marci de Yaroslaw s. 1 1/2 gr.
Nicolaus Jacobi de Naquasino s. 2 gr.
Georgius Wolffgangi de Pfenndt s. 4 gr.
Petrus Johannis de Nysa s. 4 gr.
Achacius Antony de Rychwyna s. 4 gr.
Johannes Nicolai de Godzanowo s. 2 gr.
Nicolaus Michaelis de Lwowko s. 2 gr. *(Magister Notarius senatus Cracouiensis Jaskier).*
Albertus Nicolai de Znyena s. 2 gr.
Johannes Gregory de Kiernozia s. t.

Gregorius Pauli de Nyedomyersz s. 2 gr.
Bartholomeus Dionisy de Monte Regio s. 4 gr.
Mathias Mathie de Treneris s. 4 gr.
Andreas Mathei de Kothffycz s. 3 gr.
Bartholomeus Petri de Kothffycz s. 3 gr.
Johannes Nicolai Knap de Aynsydel s. 4 gr.
Petrus Petri de Stetyn s. 4 gr.
Mathias Petri de Cracouia s. 4 gr.
Thomas Johannis de Radzieyow s. 4 gr.
Johannes Pauli de Wythkouicze s. t.
Jacobus Stanislai de Wylamowo s. t.
Johannes Thome de Lącicia s. t.
Jacobus Johannis Laniczki de Lanyąty s. 2 gr.
Paulus Johannis Laniczki de Lanyąty s. 2 gr.
Nicolaus Johannis Laniczki de Lanyąty s. 2 gr.
Clemens Alberti Kusowski de Kusow s. 4 gr.
Roslaus Ade Radziminski de Radzimino s. 2 gr.
Nicolaus Mathie Swyączimyeczki de Swyączinyecz s. 2 gr.
Andreas Nicolai de Noskowo s. t.
Sebastianus Petri de Cracouia s. t.
Johannes Johannis de Wielun s. 3 gr.
Jacobus Martini de Bochnya s. 3 gr.
Johannes Martini de Bochnya s. 3 gr.
Johannes Georgy de Wartha s. 3 gr.
Johannes Woynar de Monte niuis s. 4 gr.
Thomas Vincencii de Sakola s. 2 gr.
Bartholomeus Georgy de Glancha s. 4 gr.
Andreas Johannis de Lomnycz s. t.
Franciscus Gregorii de Rogoznyo s. 4 gr.
Andreas Petri de Olomuncz s. 4 gr.
Martinus Alberti de Dmosyn s. 2 gr.
Gregorius Benedicti de Woksztath s. 4 gr.
Stanislaus Mathie de Lysky s. 4 gr.
Martinus Nicolai de Byecz s. 6 gr.
Albertus Andree de Noua Ciuitate s. 4 gr.
Stanislaus Johannis de Grodziecz s. 4 gr.
Mathias Thome de Brzezini s. 6 gr.

(*p. 26*).

Andreas Andree de Odrzywol s. 4 gr.
Felix Mathie de Myechow s. 3 gr.
Johannes Bernardi de Brathoschouicze s. 5 gr.
Felix Petri Dzyk de Carlub s. t.
Petrus Johannis de Grotkaw s. 3 gr.
Bartholomeus Johannis de Grothkaw s. 3 gr.
Johannes Georgii de Nysa s. 4 gr.
Martinus Valentini de Schwaydnycz s. 2 gr.
Martinus Blasii de Ossyna s. 3 gr.
Stephanus Michaelis de Boldocz s. 4 gr.
Nicolaus Johannis de Cracouia s. 3 gr.
Bernardus Johannis de Cracouia s. 3 gr.
Sebestianus Mathie de Klepars s. 4 gr.
Johannes Stanislai de Opoczno s. 2 gr.
Stanislaus Johannis de Louicz s. t.
Albertus Michaelis de Louicz s. t.
Benedictus Jacobi de Dzierzanow s. t.
Gotardus Jacobi de Przyelaskow s. t.
Johannes Mathie de Kolo s. 2 gr.
Mathias Martini de Stry s. 7 $^1/_2$ gr.
Vitus Georgy de Trebouia s. 2 gr.
Johannes Stephani de Bvthwayse s. 3 gr.
Johannes Erhardi de Foroprgh s. 3 gr.
Johannes Gregory de Cracouia s. 4 gr.
Jacobus Martini de Glogouia s. 2 gr.
Jacobus Nicolai de Wągrow s. 3 gr.
Jacobus Mathie de Stolp s. 4 gr.
Matheus Luce de Stolp s. 4 gr.
Nicolaus Johannis de Stolp s. 4 gr.

Adam Martini de Crosna s. t.
Franciscus Nicolai de Vrządow s. 2 gr.
Jacobus Stanislai de Bochnya s. 4 gr.
Stanislaus Mathie de Kielcze s. $2^1/_2$ gr.
Stanislaus Theophili de Yądrzeyow s. $2^1/_2$ gr.
Frater Ludolphus ordinis diui Dominici de obseruancia de Monasterio Cracouiensi sancte Trinitatis Magister Theologie *(Magne erudicionis homo, memorie tenuissime obyt Cracouie 1519)*.
Martinus Nicolai de Sczoderdorff s. 4 gr.
Georgius Nicolai de Pylzna s. 2 gr.
Balthizar Nicolai de Warschouia s. t.
Nicolaus Nicolai de Warschouia s. t.
Johannes Stanislai de Bochnya s. 4 gr.
Johannes Jacobi de Bochnya s. 4 gr.
Mathias Pauli de Cracouia s. 4 gr.
Georgius Sartoris de Modrvsia s. 3 gr.
Benedictus Benedicti de Sancto Gallo s. 4 gr.
Laurencius Vendolini de Havczen s. 4 gr.
Johannes Johannis de Bratkauen s. 4 gr.
Nicolaus Stanislai de Mlawa s. 4 gr.
Michael Petri de Ywanyecz s. 2 gr.
Nicolaus Andree Crasynski de Crasyna s. 4 gr.

(*p. 27*).

Johannes Cristopheri de Wratislauia s. 3 gr.
Mathias Stanislai de Dąbycza s. 5 gr.
Nicolaus Johannis de Pylzna s. 6 gr.
Andreas Johannis de Strachoczyn s. 2 gr.
Johannes Pauli de Golberg s. 4 gr.
Frater Jacobus de Argentina s. t.
Frater Ottho de Argentina s. t.
Simon Rytel de Leomontano s. 3 gr.
Johannes Otthy de Stargardia s. 4 gr.
Philipus Jacobi de Thorvnia s. 2 gr.
Lucas Bernardi de Olomvncz s. 2 gr.
Martinus Gregorii Baccalarius de Zeghedino Vienensis s.[1])
Gregorius Gregory de Zeghedino[1]).
Blasius Gregory Canonicus Waciensis de Madaras[1]).
Stanislaus D. de Rvthky s. 3 gr.
Johannes Johannis de Cracouia s. 4 gr.
Franciscus Alberti de Brzesczye s. 2 gr. *(obyt)*.
Simon Johannis de Brzesczie s. 2 gr.
Gregorius Johannis de Skoczow s. 4 gr.
Blasius Nicolai de Czazysnya s. $3^1/_2$ gr.
Jacobus Johannis de Skarzyno s. $2^1/_2$ gr.
Johannes Benedicti de Monte Regio s. 4 gr.
Thomas Johannis de Czernoschyn s. 3 gr.
Blasius Mathei de Zeghedzyno s. 4 gr.
Georgius Emerici de Gyenk s. 4 gr.
Helyas Alberti de Rayk s. 4 gr.
Ambrosius Demetry Baccalarius Vienensis de Gatha s. 4 gr.
Ladislaus Georgii de Gyvla s. 4 gr.
Martinus Valentini de Skolnok s. 4 gr.
Andreas Laurency de Peszth s. 4 gr.
Petrus Emerici de Peszth s. 4 gr.
Blasius Michaelis de Pathak s. 4 gr.
Petrus Johannis de Kevrevs s. 4 gr.
Nicolaus Benedicti de Thorda s. 3 gr.
Johannes Johannis de Rawenspurg s. 4 gr.

---

[1]) Vacuum.

Albertus Mathie de Czernyewo s. t.
Hendricus Henrici de Grypeswaldis s. 4 gr.
Johannes Johannis de Wielvn s. 3 gr.
Mathias Johannis de Glowno s. 6 gr.
Nicolaus Johannis de Grabowo s. 6 gr.
Johannes Benedicti de Veteri solio s. t.
Helyas Johannis de Sitauia s. t.
Johannes Nicolai de Byelyecz s. 1 gr.
Johannes Martini de Monte Mellis s. 5 gr.
Michael Petri de Nadysz s. 4 gr.
Blasius Marci de Bogesdorff s. 4 gr.
Adam Johannis de Clepars s. t.
Johannes Martini de Carnowka s. t.

Sub Rectoratu quarto Venerabilis ac eggregy domini Mathie de Miechow Arcium et Medicine doctoris, Canonici Ecclesie Cathedralis Cracoviensis, Commutacione hyemali Anno domini Millesimo quingentesimo vndecimo. Hy sunt intitulati.

(*p. 28*).

Johannes Jacobi de Silueck Olomuncensis dioc. 21 Octobris 2 gr. s.
Laurencius Viti de sancta Cruce Pragensis dioc. 21 Octobris 2 gr. s.
Antonius Martini de Napachanye Posnaniensis dioc. 22 Octobris 6 gr. s.
Thomasz Palencz Jacobi de Spandow Brandeburgenis dioc. 23 Octobris 5 gr. s.
Gregorius Nicolai de Swiastovicze Gneznensis dioc. 27 Octobris 1 gr. s.
Lucas Alberti de Krossino Wladislaviensis dioc. 27 Octobris 1 ½ gr. s.
Nicolaus Stanislai de Wiszhi Vilnensis dioc. 2 gr. s.
Adam Stanislai de Oszmiana Vilnensis dioc. 2 gr. s.
Leonardus Johannis de Loosz Aquileyiensis dioc. 3 gr. s.
} 29 Octobris.
Johannes Mathie de Piskovicze Wratislauiensis dioc. 2 gr. s.
Benedictus Jacobi de Sebniczia Strigoniensis dioc. 2 gr. s.
} 29 Octobris.
Jacobus Mathie de Bistricia Transiluanus Albensis dioc. 4 Novembris 3 gr. s.
Mathias Andree de sancto Georgio Albensis dioc. 4 Novembris 3 gr. s.
Michael Jacobi de Nathale Agriensis dioc. 4 gr. s.
Gallus Emerici de Varsalwa Albensis dioc. 4 gr. s.
Johannes Alberti de Czegled Vaciensis dioc. 4 gr. s.
Johannes Johannis de Bogacz Agriensis dioc. 4 gr. s.
Petrus Jacobi de Felvincz Albensis dioc. 4 gr. s.
Demetrius Thome de Felvincz Albensis dioc. 4 gr. s.
Albertus Laurency de Czegled Vaciensis dioc. 4 gr. s.
} 17 Novembris.

Gregorius Valentini de Czan Agriensis dioc. 4 gr. s.
Stanislaus Petri de Jezow Gneznensis dioc. 3 gr. s.
Andreas Andree Burnak de Nagorki Plocensis dioc. 4 gr. s.
Matheus Michaelis de Crusborek Wratislauiensis dioc. t. s.
} 17 Novembris.

Mathias Nicolai de Dzedzarh Gneznensis dioc. 1 gr. s.
Johannes Sigismundi de Magna ruda Cracouiensis dioc. 1 gr. s.
Martinus Nicolai de Magna ruda Cracouiensis dioc. 1 gr. s.
Martinus Stanislai de Mianowo Plocensis dioc. 1 gr. s.
} 29 Novembris.

Georgius Laurency de Glocz Pragensis dioc. 29 Novembris 4 gr. s.
Felix Stanislai de Vislicza Cracouiensis dioc. 4 Decembris 4 gr. s.

Mathias Michaelis de Nissa Wratislauiensis dioc. s. 4 gr. (totum).
Jacobus Volfgangi de Cracouia eiusdem dioc. t. s.
Paulus Martini sculteti in Lesczina Cracouiensis dioc. t. s.
} 9 Decembris.

(p. 29).

Caspar Jacobi Palen de Swiednicz Vratislauiensis dioc. 2 gr. s.
Baltizar Johannis de Lublin Cracouiensis dioc. t. s.
Johannes Martini de Czikmantel Vratislauiensis dioc. 2 gr. s.
} 11 Decembris.

Nicolaus Johannis de Rudnik Chelmensis dioc. 15 Decembris $1^1/_2$ gr. s.

Simon Bartholomei de Szamotuli Posnaniensis dioc. 4 gr. s.
Albertus Alberti de Pilichi Gneznensis dioc. 4 gr. s.
} 17 Decembr.

Johannes Johannis de Bielino Plocensis dioc. 2 gr. s.
Johannes Jacobi de Brzostoviecz Gneznensis dioc. 2 gr. s.
Mathias Betrandi de Borkowo Plocensis dioc. 2 gr. s.
} 19 Decembr.

Petrus Stanislai de Plonsk Plocensis dioc. 2 gr. s.
Nicolaus Stanislai de Kaczkowo Gneznensis dioc. 4 gr. s.
} 20 Decembr.

Stephanus Alexy de Bransk Luceoriensis dioc. 22 Decembris 2 gr. s.

1512.

Henricus Andree de Herbipoli eiusdem dioc. 8 January 4 gr. s.

Petrus Briccy de Varda Vesperimiensis dioc. 4 gr. s.
Andreas Sbignei de Dąbicza Cracouiensis dioc. 4 gr. s.
} 10 Januar.

Mathias Johannis de Czirsk Posnaniensis dioc. 1 gr. s.
Mathias Martini de Lomsza Plocensis dioc. 1 gr. s.
} 16 Januar.

Blasius Martini sacerdos de Kazimirz Posnaniensis dioc. 17 January 4 gr. s.
Simon Stanislai de Brzezek Cracouiensis dioc. 24 January 1 gr. s.

Philippus Dominici de Scruta Baciensis seu Colocensis dioc. 4 gr. s.
Andreas Nicolai de Vągroviecz Gneznensis dioc. 2 gr. s.
} 25 January.

Johannes Andree de Cremniczia Strigoniensis dioc. 4 gr. s.
Valentinus Stephani de Tirnauia Strigoniensis dioc. 3 gr. s.
} 26 January.

Lucas Sandivogy de Szadi dioc. Posnaniensis 4 gr. s.
Johannes Petri de Ridzina dioc. Posnaniensis 4 gr. s.
Vincencius Johannis de Dzirznicza dioc. Posnaniensis 3 gr. s.
} 13 February.

Nicolaus Stephani de Czeidino dioc. Transsiluaniensis 3 gr. s.
Johannes Jeronimi de Noua ciuitate dioc. Transsiluaniensis 3 gr. s.
} 14 February.

Thomas Galli de Bistriczia dioc. Albensis 15 February 4 gr. s.

Adam Jacobi de Marzaczin dioc. Cracouiensis 16 February 4 gr. s.

Felix Nicolai Ligąza de Przeczslaw dioc. Cracouiensis 21 February 4 gr. s. (*Canonicus Cracouiensis, anno 1556 Archiepiscopus Leopoliensis electus et confirmatus ex Canonico Cracouiensi*).

Martinus Stephani de Cracouia eiusdem dioc. 4 gr. s.
Laurencius Andree de Grochowe dioc. Gneznensis 4 gr. s.
} 21 February.

Sigismundus Johannis Angeli de Buda dioc. Vesprimiensis 10 gr. s.
Georgius Gregory de Nitria eiusdem dioc. 4 gr. s.
Laurencius Leonardi de Thiczain dioc. Vratislauiensis 3 gr. s.
Johannes Mathie de Sweidnicz dioc. Vratislauiensis 3 gr. s.
Mathias Johannis de Prossovicze dioc. Cracouiensis 2 gr. s.
Caspar Casparis de Bissovverde dioc. Misznensis 1 gr. s.
} 24 February.

Franciscus Andree de Zaborow dioc. Plocensis 4 gr. s.
Procopius Johannis de Czalowanye dioc. Posnaniensis 4 gr. s.
Stanislaus Johannis de Szedlecz dioc. Gneznensis 2 gr. s.
Johannes Nicolai de Glinoyeczko dioc. Plocensis 0.
} 29 February.

Stanislaus Georgy de Cracouia eiusdem dioc. 1 Marcy 4 gr. s.

Johannes Johannis de Osmolicza dioc. Cracouiensis 4 gr. s.
Jacobus Johannis de Osmolicza dioc. Cracouiensis 4 gr. s.
Jeronimus Pauli de Gawroni dioc. Gneznensis 4 gr. s.
Johannes Stanislai de Łopuszka dioc. Przemisliensis 4 gr. s.

(p. 30).

Gregorius Laurency de Cowno dioc. Vilnensis 4 gr. s.
Marcus Jacobi de Vilna dioc. eiusdem 4 gr. s.
Caspar Martini de Szuszerz dioc. Posnaniensis 4 gr. s.
} 2 Marcy.

Johannes Martini de Mirzowo dioc. Gneznensis 4 Marcy 3 gr. s.

Johannes Francisci de Monte regio dioc. Sambiensis 6 Marcy 3 gr. s.

Lucas Gregory de Namislavia dioc. Wratislauiensis 18 Marcy 2 gr. s.

Stanislaus Georgy de Cracouia dioc. Cracouiensis 3 gr. s.
Nicolaus Stanislai de Mislinicze dioc. Cracouiensis 3 gr. s.
} 23 Marcy.

Nicolaus Johannis Cobilenski de Cobilani dioc. Gneznensis 3 Aprilis 5 gr. s.

Ladislaus Alberti de Kenys dioc. Varadiensis 4 gr. s.
Demetrius Fabiani de Szoclos dioc. Quinqueecclesiensis 4 gr. s.
} 19 Aprilis.

Gregorius Georgy de Soclos dioc. Quinqueecclesiensis 4 gr. s.
Paulus Martini de Daimad dioc. Quinqueecclesiensis 4 gr. s.
} 19 Aprilis.
Mathias Stanislai de Golanki dioc. Plocensis 22 Aprilis 2 gr. s.

Johannes Abramphi Francisci de Gerka de Eggregys Hungarie dioc. Varadiensis 22 Aprilis 8 gr. s.
Mathias Michaelis de Wratislawia eiusdem dioc. 4 gr. s.
Matheus Georgy de Novoforo dioc. Wratislauiensis 3 gr. s.
} 24 April.

A. D. 1512.

Sub Rectoratu quinto eiusdem Venerabilis ac Eggregy domini Mathie de Miechow Arcium et medicine doctoris, Canonici ecclesie Catedralis Cracouiensis, ad quem canonice reellectus fuit XXIIII Aprilis Commutacione estiuali anno domini Millesimo quingentesimo duodecimo. Hi sunt intitulati.

(p. 30).

Johannes Johannis de Olomuncz eiusdem dioc. 2 gr. s.
Servacius Valentini de Cibinio dioc. Agriensis 4 gr. s.
Johannes Johannis de Cibinio dioc. Albensis 4 gr. s.
Georgius Petri de Corona dioc. Strigoniensis 4 gr. s.
Caspar Johannis de Cossovia dioc. Agriensis 4 gr. s.
} 26 Aprilis.

Georgius Georgy de Cracouia eiusdem dioc. 4 gr. s.
Johannes Alberti Nobilis de Turkowo dioc. Posnaniensis 2 gr. s.
} 27 Aprilis.

Martinus Andree de Cremnicia dioc. Strigoniensis 4 gr. s.
Blasius Johannis de Lipczik dioc. Misznensis 2 gr. s.
} 29 Aprilis.

(p. 31).

Stephanus Mathie de Cremnicia dioc. Strigoniensis 29 Aprilis 4 gr. s.
Cristophorus Laurency de Olomuncz eiusdem dioc. 1 May 4 gr. s.
Marcus Johannis de Plessow dioc. Gneznensis 3 May 4 gr. s.
Stanislaus Johannis de Zaleszie dioc. Plocensis 3 gr. s.
Nicolaus Johannis de Pethschaw dioc. Pragensis 4 gr. s.
Jacobus Johannis de Schomdal dioc. Pragensis 4 gr. s.
Nicolaus Leonardi de Rosembergk dioc. Pragensis 2 gr. s.
Petrus Nicolai de Odra dioc. Olomuncensis 4 gr. s.
Andreas Casparis de Kinigspergk dioc. Olomuncensis 4 gr. s.
} 5 May.

Johannes Volfgangi de Ratispona dioc. eiusdem 9 May 4 gr. s.

Stanislaus Jacobi de Rudna dioc. Przemisliensis 2 gr. s.
Martinus Johannis de Carnovia dioc. Olomuncensis 4 gr. s.
} 10 May.

Martinus Georgy de Glogouia maiori dioc. Wratislauiensis 4 gr. s.
Caspar Georgy de Glogouia maiori dioc. Wratislauiensis 4 gr. s.
Gregorius Martini de Grotkaw dioc. Wratislauiensis 3 gr. s.
Johannes Herhardi Sperrer de Veyden dioc. Ratisponensis 3 gr. s.
Mathias Jacobi de Ferstenverder dioc. Pomesaniensis 3 gr. s.
Gregorius Ambrosy de Olsna dioc. Wratislauiensis 3 gr. s.
Stephanus Stanislai de Jassien dioc. Gneznensis 3 gr. s.
} 11 May.

Franciscus Andree de Wratislauia eiusdem dioc. 12 May 4 gr. s.

Stanislaus Johannis de Jelenyecz dioc. Cracouiensis 2 gr. s.
Mathias Georgy de Tassin dioc. Wratislauiensis 2 gr. s.
Felix Johannis de Biecz dioc. Cracouiensis 4 gr. s.
} 13 May.

Simon Johannis de Jamnicz dioc. Olomuncensis 4 gr. s.
Johannes Simonis de Grein dioc. Pataviensis 2 gr. s.
Ladislaus Stephani de Coloswar dioc. Albensis 4 gr. s.
Andreas Johannis de Cibinio dioc. Agriensis 4 gr. s.
Stanislaus Johannis de Cibinio dioc. Agriensis 4 gr. s.
Petrus Michaelis de Corona dioc. Strigoniensis 4 gr. s.
Sigismundus Laurency de Corona dioc. Strigoniensis 4 gr. s.
} 16 May.

Blasius Galli de Corona dioc. Strigoniensis 4 gr. s.
Valentinus Johannis de Corona dioc. Strigoniensis 3 gr. s.
} 16 May.

Adrianus Jacobi de Olomuncz dioc. eiusdem t. s.
Johannes Michaelis de Freistat dioc. Wratislauiensis 4 gr. s.
Thomas Nicolai de Olessaw dioc. Olomuncensis 4 gr. s.
} 17 May.

Andreas Johannis de Paczina dioc. Posnaniensis 4 gr. s.
Jacobus Petri de Biecz dioc. Cracouiensis 4 gr. s.
Ludovicus Thome de Veyssenvels dioc. Cicensis 4 gr. s.
Anthonius Andree de Veyssenvels dioc. Cicensis 4 gr. s.
} 21 May.

Simon Petri de Wratislauia dioc. eiusdem 4 gr. s.
Johannes Venceslai de Copericz dioc. Misznensis 3 gr. s.
Felix Nicolai Szidlniczki de Piroczicze dioc. Cracouiensis 4 gr. s.
Johannes Bartholomei de Szamotuli dioc. Posnaniensis 4 gr. s.
Stanislaus Johannis de Cracouia dioc. eiusdem 4 gr. s.
Malchiar Andree de Vieloglowi dioc. Cracouiensis 4 gr. s.
Nicolaus Nicolai Kamyenski de Bnin dioc. Posnaniensis 4 gr. s.
} 25 May.

Andreas Stanislai de Rimanow dioc. Przemisliensis 4 gr. s.
Andreas Stephani de Vratislauia eiusdem dioc. 3 gr. s.
Johannes Simonis de Bodma dioc. Constanciensis 2 gr. s.
} 28 May.

(*p. 32*).

Gallus Johannis de Tettnang dioc Constanciensis 2 gr. s.

Johannes Johannis de Vosserburg dioc. Constaciensis 2 gr. s.
Petrus Conradi de Vosserburg dioc. Constanciensis 2 gr. s.
Paulus Vrbani de Joanwicz dioc. Misznensis 4 gr. s.
Fabianus Blasy de Wratislauia dioc. eiusdem 3 gr. s.
} 28 May.

Martinus Mathie de Kyelcze dioc. Cracouiensis 1 gr. s.
Jeronimus Mathie de Volborz dioc. Gneznensis 1 gr. s.
Albertus Johannis de Bidgostia dioc. Wladislauiensis 1 gr. s.
Adam Stanislai de Miettel dioc. Cracouiensis 1 gr. s.
Virgilius Cristophori de Furstenfeldt dioc. Salczburgiensis 1 gr. s.
} 29 May.

Johannes Nicolai de Cliczewo dioc. Plocensis 3 Juny 1 gr. s.

Andreas Mathie de Comorow dioc. Plocensis 3 gr. s.
Laurencius Johannis de Ostraląka dioc. Plocensis 2 gr. s.
Simon Mathie de Vigonowo dioc. Luceoriensis 2 gr. s.
Franciscus Jacobi de Pravsnicz dioc. Wratislauiensis sis 2 gr. s.
Dominicus Mathie de Tlukenow dioc. Stolpensis 2 gr. s.
Volfgangus Nicolai de Gersdorff dioc. Stolpensis 2 gr. s.
} 4 Juny.

Stanislaus Marci de Miechow dioc. Cracouiensis 6 gr. s.
Andreas Alberti de Rava dioc. Gneznensis 2 gr. s.
Nicolaus Bartholomei de Rava dioc. Gneznensis 2 gr. s.
Simon Petri de Grodzecz dioc. Poznaniensis 2 gr. s.
Adam Andree de Rokythnicza dioc. Plocensis $1^1/_2$ gr. s.
Paulus Mathie de Nor dioc. Plocensis $1^1/_2$ gr. s.
} 5 Juny.

Nicolaus Bernardi de Stryna dioc. Cracouiensis 4 gr. s.
Fabianus Dominici de Dersz sacerdos dioc. Albensis 4 gr. s.
Stephanus Helie de Haraztkerek presbiter dioc. Albensis 4 gr. s.
Benedictus Bartholomei de Odwarhel presbiter dioc. Albensis 4 gr. s.
Mathias Jacobi de Volia dioc. Posnaniensis $1^1/_2$ gr. s.
Bartholomeus Alberti de Czechanovicze dioc. Luceoriensis 1 gr. s.
} 5 Juny.

Mathias Mathie de Obolecz dioc. Vilnensis 2 gr. s.
Johannes Bernardi de Kazimiria dioc. Cracouiensis 3 gr. s.
} 9 Juny.

Thomas Petri de Brega dioc. Wratislauiensis 11 Juny 4 gr. s.

Thomas Martini de Nowoforo dioc. Pomesaniensis 3 gr. s.
Valentinus Andree de Nowoforo dioc. Pomesaniensis 3 gr. s.
Mathias Casparis de Nowoforo dioc. Pomesaniensis 3 gr. s.
Paulus Andree de Nowoforo dioc. Pomesaniensis 3 gr. s.
Martinus Bartholomei de Monte regio dioc. Sambiensis 3 gr. s.
Mathias Gregory de Novoforo dioc. Pomesaniensis 3 gr. s.
} 14 Juny.

Albertus Johannis de Tuliscow dioc. Gneznensis 2 gr. s.
Andreas Stanislai de Krukowo dioc. Gneznensis 2 gr. s.
} 16 Juny.

Volfgangus Georgy de Buda, studens Viennensis, dioc. Strigoniensis 19 Juny 4 gr. s.

Johannes Mathie de Tirnavia dioc. Strigoniensis 21 Juny 2 gr. s.

Stanislaus Mathie de Cracouia dioc. Cracouiensis 4 gr. s.
Stanislaus Nicolai de Cracouia eiusdem dioc. 4 gr. s. } 22 Juny.

Johannes Stephani de Zenthywan dioc. Zagrabiensis 4 gr. s.
Clemens Stephani de Apathi dioc. Baciensis 4 gr. s.
Johannes Stibory de Chandzino dioc. Plocensis 2 gr. s. } 28 Juny.

Nicolaus Cristophori de Othmvcha dioc. Wratislauiensis 2 gr. s.
Andreas Martini de Tessin dioc. Wratislauiensis 3 gr. s.
Gregorius Simonis de Tessin dioc. Wratislauiensis 3 gr. s. } 3 July.

Michael Martini de Ratko dioc. Strigoniensis 3 gr. s.
Johannes Nicolai de Ostravia dioc. Olomuncensis 2 gr. s. } 6 July.

Petrus Nicolai de Rathoszin dioc. Gneznensis 3 gr. s.
Martinus Bernardi de Garvolyn dioc. Posnaniensis 2 gr. s.

(*p. 33*).

Stanislaus Bernardi de Garvolyn dioc. Posnaniensis 2 gr. s.
Simon Gotardi de Gloskowo dioc. Posnaniensis 2 gr. s.
Johannes Michaelis de Greyfenhayn dioc. Misznensis 2 gr. s.
Georgius Crispini de Rastenpurgk dioc. Varmiensis 4 gr. s. } 8 July.

Martinus Georgy de Radisz dioc. Olomuncensis 2 gr. s.
Michael Johannis de Oravia dioc. Strigoniensis 2 gr. s.
Paulus Mathie de Radwan dioc. Strigoniensis 2 gr. s. } 11 July.

Andreas Conradi de Constancia dioc. eiusdem 15 July 4 gr. s.

Stanislaus Preczlai de Gnoynik dioc. Cracouiensis 4 gr. s.
Adam Nicolai de Cracouia dioc. eiusdem 2 gr. s. } 18 July.

Johannes Mathie de Siradia dioc. Gneznensis 21 July 4 gr. s.
Stanislaus Mathie Rambiesskie dioc. Gneznensis 21 July 3 gr. s.
Bartholomeus Mathie de Czirst dioc. Posnaniensis, non iurauit quia legere nesciuit.

Johannes Bernardi de Chilini dioc. Plocensis 1 gr. s.
Salomon Alberti de Rosan dioc. Plocensis 1 gr. s. } 24 July.

Caspar Simonis de Verbow dioc. Strigoniensis 29 July 3 gr. s.
Sebastianus Petri de Oppalenicza dioc. Posnaniensis 1 Augusti 4 gr. s.

Franciscus Demetry de Torda dioc. Transsiluaniensis 4 gr. s.
Lucas Helie de Deche dioc. Transsiluaniensis 4 gr. s.
Franciscus Sebastiani de Meger dioc. Varadiensis 2 gr. s.
Melchior Dauidis de Maramorosz dioc. Agriensis 2 gr. s. } 2 Augusti.

Nicolaus Johannis de Czaynow dioc. Posnaniensis 4 Augusti 2 gr. s.
Martinus Mathie de Slonczow dioc. Plocensis 6 Augusti 3 gr. s.

Andreas Martini de Jezorko dioc. Plocensis 2 gr. s.
Andreas Johannis de Conyeczki dioc. Plocensis 2 gr. s. } 13 August.

Petrus Herhardi Pavr de Pfreymbt dioc. Ratisponensis $1^1/_2$ gr. s
Vitus Herhardi Paur de Pfreymbt dioc. Ratisponensis $1^1/_2$ gr. s. } 16 Augusti.

Laurencius Nicolai de Varsovia dioc. Posnaniensis 20 Augusti 3 gr. s.

Stephanus Georgy de Libavia dioc. Olomuncensis 2 gr. s.
Johannes Andree de Odra dioc. Olomuncensis 2 gr. s. } 25 Aug.

Fabianus Johannis de Grzinissow dioc. Gneznensis 27 Augusti 4 gr. s.
Stanislaus Venceslai de Pątkovo dioc. Plocensis 4 Septembris 2 gr. s.
Gregorius Philippi de Segedino dioc. Baciensis 12 Septembris 4 gr. s.
Johannes Nicolai de Zumerfelt dioc. Misznensis 1 Octobris 3 gr. s.
Lucas Nicolai de Crosen dioc. Wratislauiensis 1 Octobris 3 gr. s.
Vdalricus Nicolai de Essemboch dioc. Ratisponensis 5 Octobris 4 gr. s.
Antonius Stephani de Buda dioc. Strigoniensis 3 gr. s.
Gregorius Ambrosy de Cremnicia dioc. Strigoniensis 3 gr. s.
Andreas Simonis de Paiączno dioc. Gneznensis 2 gr. s.
Georgius Gregory de Segedino dioc. Colocensis 4 gr. s.
Petrus Johannis de Debrechen dioc. Varadiensis 4 gr. s.
Petrus Johannis de Polanka dioc. Strigoniensis 4 gr. s.
Stephanus Georgy de Czanath dioc. Czanadiensis 4 gr. s.
} 10 Octobris.
Martinus Nicolai de Danikow dioc. Posnaniensis 11 Octobris $2^1/_2$ gr. s.
Nicolaus Stephani de Piąntek dioc. Gneznensis 3 gr. s.
Nicolaus Jacobi de Cobilino dioc. Gneznensis 3 gr. s.
Laurencius Bartholomei de Boboricz dioc. Vilnensis 3 gr. s.

(*p. 34*).

Johannes Stanislai de Oppoczno dioc. Gneznensis 1 gr. s.
Jacobus Mathie de Vieliczka dioc. Cracouiensis 2 gr. s.
Albertus Stanislai de Buszko dioc. Cracouiensis 2 gr. s.
Stanislaus Johannis de Cracouia dioc. eiusdem 3 gr. s.
Lazarus Johannis de Bwirnow dioc. Posnaniensis 3 gr. s.
Stanislaus Daczboy de Szenicza dioc. Posnaniensis 3 gr. s.
} 15 Octobris.
Johannes Jacobi de Luthomy dioc. Posnaniensis 16 Octobris 3 gr. s.
Johannes Michaelis de Berleberch dioc. Havelbergensis 18 Octobris 3 gr. s.
Conradus Andree de Nerumberga dioc. Bobenbergensis 18 Octobris 2 gr. s.

Sub Rectoratu Quarto Venerabilis ac Egregy domini Johannis de Oszwiączym Sacre theologie professoris, Canonici Ecclesie Catedralis Cracouiensis. Ad quem canonice electus fuit XVI Octobris Commutacione hyemali Anno domini Millesimo quingentesimo Duodecimo. Hy sunt intitulati:

(*p. 34*).

Petrus Thome de Novoforo dioc. Pomesaniensis 24 Octobris 6 gr. s.
Johannes Andree de Ponykiew dioc. Plocensis 26 Octobris 1 gr. s.
Simon Cristopheri de Naidemberg dioc. Pomesaniensis 24 (*s*) Octobris 6 gr. s.

Andreas Nicolai de Napierki dioc. Plocensis 26 Octobris 1 gr. s.

Mathias Stanislai de Gosthyn dioc. Posnaniensis 26 Octobris 3 gr. s.

(*p. 35*).

Paulus Benedicti de Wrzeyssnya dioc. Gneznensis 27 Octobris 2 gr. s.

Johannes Casparis de Boleslauia dioc. Vratislauiensis 28 Octobris 2 gr. s.

Matheus Mathie de Boleslavia dioc. Vratislauiensis 28 Octobris 2 gr. s.

Mathias Petri de Wolsthyn dioc. Poznaniensis penultima Octobris 2 gr. s.

Casper Johannis de Lamberg dioc. Vratislauiensis penultima Octobris 4 gr. s.

Sigismundus Johannis de Fsthessicze dioc. Cracouiensis ultima Octobris 3 gr. s. (*doctor Juris, Canonicus Cracouiensis, prepositus Sandecensis*).

Nicolaus Bronislai de Grabice dioc. Poznaniensis 3 Nouembris gr. 8 s.

Mathias Petri Widawski dioc. Gneznensis 3 Nouembris gr. 4 s.

Sigismundus Ladimiri de Milanow dioc. Posnaniensis 4 Nouembris gr. 3 s.

Nicolaus Philippi Sziemyenski dioc. Vratislauiensis gr. 2 s.
Nicolaus Nicolai de Fraistat dioc. Vratislauiensis gr. 2 s.
Jacobus Stephani de Croschyn dioc. Vilnensis gr. 4 s.
Valentinus Thome de Kremnycza dioc. Strigoniensis gr. 3 s.
Stanislaus Nicolai de Vilna Vilnensis Civitatis gr. 3 s.
} 4 Nouembris.

Stanislaus Nicolai de Blyssyn Cracouiensis dioc. 8 Nouembris gr. 3 s.

Mathias Bernhardi de Wawrzynczicze dioc. Cracouiensis 10 Nouembris gr. 4 s.

Jacobus Stanislai de Kowna dioc. Vilnensis gr. 3 s.
Stanislaus Bartholomei de Zator dioc. Cracouiensis gr. 4 s.
Andreas Derslai de Krukienycze dioc. Premisliensis gr. 4 s.
Johannes Martini de Radom dioc. Cracouiensis gr. 4 s.
Sebastianus Nicolai de Leopoli dioc. Leopoliensis gr. 4 s.
Jacobus Stanislai de Widoklye dioc. Medicensis gr. 3 s.
Adam Stanislai de Widoklye dioc. Medicensis gr. 3 s.
Rochus Johannis de Wilna dioc. Vilnensis gr. 3 s.
Valentinus Mathei de Krosse dioc. Maticiensis gr. 2 $^1/_2$ s.
Stanislaus Johannis de Zuprany dioc. Vilnensis gr. 3 s.
Petrus Mathie de Thissowiecz dioc. Strigoniensis gr. 3 s.
Michael Petri de Kawno dioc. Vilnensis gr. 1$^1/_2$ s.
Laurencius Michaelis de Kawna dioc. Vilnensis gr. 2 s.
Petrus Vincency de Kawna dioc. Vilnensis gr. 3 s.
} 21 Nouembris.

Stanislaus Mathie de Ponyatho dioc. Janoviensis gr. 2 s.
Jacobus Mathie de Kocze dioc. Janoviensis gr. 1 s.
} 24 Nouemb.

Johannes Georgy de Cibinio 26 Nouembris gr. 4 s.

Georgius Baltasaris de Kaychembuch dioc. Vratislauiensis gr. 4 s.
Matheus Vrbani de Kamnycz dioc. Misnensis gr. 4 s.
Casper Bartholomei de Cracovia dioc. eiusdem gr. 4 s.
} 27 Nouembris.

(p. 36).

Valerius Bernhardi de Wratislauia dioc. eiusdem gr. 4 s.
Simon Nicolai de Crosna dioc. Premisliensis 2 gr. s.
Sebastianus Jacobi de Byecz dioc. Cracouiensis 2 gr. s.
} 27 Nouembris.

Hieronimus Pauli de Cromlovia dioc. Pataviensis gr. 2 s.
Johannes Venceslai de Cromlovia dioc. Pataviensis gr. 2 s.
} 28 Nouembris.

Dionisius Pauli de Jaroslaw dioc. Premisliensis vltima Novembris gr. 1 s.
Valentinus Stanislai de Ossviączym dioc. Cracouiensis 1 Decembris t. s.
Albertus Johannis de Vnyeyow dioc. Gneznensis 1 Decembris gr. 6 s.

Ladislaus Laurency de Chwugh dioc. Agriensis gr. 2 s.
Michael Petri de Gynges dioc. Agriensis gr. 4 s.
Michael Cristanni de Wichel dioc. Strigoniensis gr. 4 s.
Simon Johannis de Crosna dioc. Premisliensis gr. 2 s.
} 4 Decembris.

Petrus Petri de Legnycz dioc. Vratislauiensis t. s.
Malchier Stanislai de Cracouia dioc. eiusdem t. s.
} 5 Dec.

Mathias Michaelis de Lassko dioc. Gneznensis 8 Decembris gr. 4 s.
Stanislaus Johannis de Lagow dioc. Cracouiensis 10 Decembris gr. 2 s.

Andreas Mathie de Czarnoczyn dioc. Gneznensis gr. 1 s.
Jacobus Bartholomei de Lassko dioc. Gneznensis gr. 1 s.
Blasius Emerici de Zegedino dioc. Baciensis gr. 2 s.
} 11 Decembris.

Johannes Valentini de Radzieyow dioc. Vladislauiensis 11 Decembris gr. 4 s.

Venceslaus Stanislai de Nova Sandecz dioc. Cracouiensis gr. 2 s.
Gregorius Petri de Bithom dioc. Cracouiensis gr. 2 s.
Mathias Martini de Vergava dioc. Gneznensis gr. 3 s.
} 13 Decembris.

Stanislaus Stanislai de Cracovia dioc. Cracoviensis gr. 4 s.
Andreas Martini de Pabianycze dioc. Cracouiensis gr. 4 s.
Fabianus Mathie de Nyssa dioc. Vratislauiensis gr. 4 s.
Michael Osvaldikosen de Mittha, baccalarius Vienensis, dioc. Nitriensis gr. 4 s.
} 18 Decembris.

Leonardus Johannis de Camyensko dioc. Gneznensis 19 Decembris t. s.
Johannes Johannis de Nyssa dioc. Vratislauiensis 20 Decembris gr. 1 s.
Georgius Floriani de Waczowicze dioc. Premisliensis 22 Decembris gr. 2 s.

Cristipherus Pauli de Fraywald dioc. Vratislauiensis gr. 4 s.
Franciscus Jacobi de Norumburga dioc. Vratislauiensis gr. 4 s.
Matheus Emerici de Brexass dioc. Strigoniensis gr. 3 s.
Benedictus Stephani de Hvnyath dioc. Varadiensis gr. 3 s.
Stanislaus Nicolai de Paralicze dioc. Gneznensis gr. 2 s.
Nicolaus Andree de Slepkova dioc. Plocensis gr. 2 s.
} 23 Decembris.

Franciscus Adriani de Herman dioc. Javriensis 6 January gr. 4 s.

Johannes Barnabe de Lethenye dioc. Zagrobiensis 6 January s. 4 gr.
Bartholomeus Petri de Kleczow dioc. Gneznensis 7 January s. t.

(p. 37).

Alexius Petri de Gedano dioc. Cuyaviensis 11 January gr. 4 s.
Petrus Petri de Casszovia dioc. Agriensis 17 January gr. 4 s.
Servacius Mathie de Schaszsebesz dioc. Albensis 4 February gr. 4 s.
Petrus Stanislai de Schiecziechow dioc. Cracouiensis 4 February gr. 2 s.
Petrus Georgy de Bador dioc. Agriensis gr. 4 s.
Georgius Andree de Cibinio dioc. Transilvaniensis gr. 3 s.
Mathias Blasy de Cibinio dioc. Transilvaniensis gr. 2 s.
Malchier Johannis de Schidlow dioc. Cracouiensis t. s.
} 8 February.
Stanislaus Nicolai de Craschuscha dioc. Cracouiensis 9 February gr. 2 s.
Georgius Emerici de Nova Ciuitate dioc. Strigoniensis gr. 4 s.
Malchier Mathei de Theschyn dioc. Vratislauiensis gr. 4 s.
} 11 Febr.
Venceslaus Johannis de Stroaczicze alias de Bochemia 12 February gr. 3 s.
Stanislaus Pauli de Machnathka dioc. Poznaniensis 13 February gr. 4 s.
Johannes Johannis de Groczkie dioc. Luceoriensis 14 February gr. 4 s.
Simon Alberti de Proschovicze dioc. Cracoviensis 15 February t. s.
Johannes Pauli de Thurek dioc. Gneznensis 23 February t. s.
Johannes Johannis de Poznania Poznaniensis Civitatis 27 February t. s.
Stanislaus Nicolai de Tuchow dioc. Cracouiensis gr. 4 s.
Stanislaus Johannis de Lazy dioc. Cracouiensis gr. 6 s.
Andreas Stanislai de Leopoli ciuitatis Leopoliensis gr. 6 s.
} 27 February.
Johannes Stanislai Slavynski de Gaye dioc. Leopoliensis gr. 8 s.
Martinus Pauli de Wysokynym dioc. Cracouiensis gr. 8 s.
} vltima Febr.
Andreas Alberti de Cracouia dioc. eiusdem gr. 6 s.
Mathias Erchardi de Cracouia dioc. eiusdem gr. 3 s.
} 9 Marcy.
Gregorius Johannis de Ryczywol dioc. Poznaniensis 12 Marcy gr. 4 s.
Ambrosius Ambrosy de Varschovia dioc. Poznaniensis 14 Marcy gr. 3 s.
Mathias Johannis de Varschovia dioc. Poznaniensis 14 Marcy gr. 3 s.
Johannes Nicolai de Sulkovo dioc. Plocensis 6 Aprilis gr. $2^1/_2$ s.
Georgius Pauli de Zatha dioc. Quinqueecclesiensis gr. 4 s.
Nicolaus Clementis de Zatha dioc. Quinqueecclesiensis gr. 4 s.
Johannes Valentini de Haczymas dioc. Quinqueecclesiensis gr. 4 s.
} 10 Aprilis.
Stanislaus Bartholomei de Cracouia dioc. Cracouiensis 11 Aprilis t. s.
Paulus Martini de Pukano dioc. Strigoniensis 12 Aprilis gr. 3 s.
Franciscus Georgy de Ledemberg 12 Aprilis gr. 3 s.
Casper Johannis Bryth de Glocz dioc. Regensis 15 Aprilis gr. 3 s.
Venceslaus Michaelis de Krzekow dioc. Ratisponiensis 15 Aprilis t. s.
Bernhardinus Nicolai de Yawr dioc. Vratislauiensis 16 Aprilis gr. 3 s.
Mathias Alberti de Glogovia dioc. Vratislauiensis 16 Aprilis gr. 4 s.

Nicolaus Janussy de Proschowicze dioc. Cracouiensis 18 Aprilis t. s.

Hieronimus Johannis de Bauthsen dioc. Misnensis gr. 4 s.
Cilianus Kilar Cristoferi de Cibinio dioc. Agriensis gr. 4 s.
Salomon Stephani de Eperiasz dioc. Agriensis gr. 4 s.
} 19 Aprilis.

(*p. 38*).

Mathias Johannis Dlugosch de Cracovia dioc. Cracoviensis gr. 4 s.
Johannes Andree de Carvovo dioc. Plocensis gr. 2 s.
Johannes Jacobi de Wratislauia dioc. eiusdem gr. 3 s.
} 21 Aprilis.

Bartholomeus Petri de Transiluania dioc. 22 Aprilis gr. 3 s.

Jacobus Johannis de Cremnycza dioc. Strigoniensis 23 Aprilis gr. 3 s.

Michael Gregory de Homonna dioc. Agriensis 25 Aprilis gr. 3 s.

Stephanus Pauli de Gywla dioc. Agriensis 25 Aprilis gr. 3 s.

Albertus Mathie de Brvdzewo dioc. Gneznensis frater ordinis divi Francisci minorum actu presbiter t. s.

Gregorius Nicolai de Thurek dioc. Gneznensis t. s.
Andreas Simonis de Theschyn dioc. Wratislauiensis t. s.
Georgius Mathie de Ssary dioc. Wratislauiensis t. s.
} 25 Aprilis.

Vrbanus Johannis de Napkovo dioc. Agriensis 26 Aprilis gr. 4 s.

A. D. 1513.

Sub Rectoratu Quinto Eiusdem Venerabilis ac Egregy domini Johannis de Ossvyączim sacre Theologie professoris, Canonici Ecclesie Cathedralis Cracoviensis, ad quem Canonice reelectus fuit XXVI Aprilis Commutacione Estivali Anno domini Millesimo Quingentesimo Tredecimo. Hy sunt intitulati.

(*p. 39*).

Marcus Cristophori de Pludens dioc. Curensis 27 Aprilis gr. 2 s.

Raynoldus Johannis de Gedano dioc. Cuiaviensis 28 Aprilis gr. 4 s.

Jacobus Ipoliti de Gedano dioc. Cuiaviensis 28 Aprilis gr. 4 s.

Stanislaus Stanislai de Bodzenczyn dioc. Cracouiensis gr. 4 s.
Bartholomeus Pauli de Spremberg dioc. Stulpensis gr. 4 s.
Stanislaus Petri de Brodzicze dioc. Gneznensis gr. 3 s.
} 28 Aprilis.

Johannes Johannis de Glocz Bohemus 28 Aprilis gr. 3 s.

Erasmus Johannis de Cracouia dioc. Cracouiensis gr. 4 s.
Matheus Ebrehardi de Cracouia dioc. Cracouiensis gr. 4 s.
Georgius Gregory de Fraystat dioc. Vratislauiensis gr. 4 s.
Johannes Johannis de Cracouia dioc. Cracouiensis t. s.
} 29 Aprilis.

Frater Franciscus de Monasterio Gryssa ordinis Cisterciensis Vratislauiensis dioc. 2 May s. t.

Georgius Casparis de Libetis dioc. Strigoniensis 3 May gr. 4 s.

Sebastianus Georgy Henkiel de Lewocza dioc. Agriensis Baccalarius Vienensis 3 May t. s.

Stanislaus Jacobi de Jaroslaw dioc. Premisliensis 3 May gr. 4 s.

Johannes Bernhardini de Ratispona dioc. Ratisponensis gr. 4 s.
Jodocus Petri de Byl dioc. Losnensis gr. 4 s.
} 4 May.

Andreas Johannis de Poltosko dioc. Plocensis gr. 4 s.
Andreas Michaelis de Grodzicz dioc. Posnaniensis gr. 4 s.
} 5 May.

Cristophorus Johannis Thonel de Schmelnicia dioc. Strigoniensis gr. 4 s.
Andreas Henrici de Poznania dioc. Poznaniensis gr. 4 s.
Mathias Jacobi de Schamothuli dioc. Poznaniensis gr. 4 s.
Franciscus Mathie de Miendzichod dioc. Poznaniensis t. s.
} 6 May.

Adam Pauli de Tharnow dioc. Cracouiensis gr. 2 s.
Jacobus Laurency de Wogsthat dioc. Olomunicensis gr. 4 s.
Joachym Johannis de Nyssa dioc. Wratislauiensis gr. 3 s.
} 7 May.

Jacobus Johannis de Nyssa dioc. Vratislauiensis 7 May gr. 3 s.

Mathias Stanislai de Stobieczko dioc. Gneznensis t. s.
Andreas Martini de Monte Regio dioc. Sambiensis gr. 4 s.
} 9 May.

Stanislaus Stanislai Czech de Cracouia dioc. Cracouiensis 10 May t. s.

Ambrosius Martini de Warkoyn dioc. Strigoniensis gr. 4 s.
Adam Nicolai Erlemays de Raysthan dioc. Wratislauiensis gr. 2 s.
} 11 May.

Albertus Martini de Proschowicze dioc. Cracouiensis t. s.
Mathias Johannis de Coprzywnycza dioc. Cracouiensis gr. 4 s.
Hieronimus Henrici de Sandomiria dioc. Cracouiensis t. s.
Johannes Johannis de Sandomiria dioc. Cracouiensis gr. 6 s.
Mathias Laurency de Lwowko dioc. Poznaniensis gr. 4 s.
} 13 May.

Johannes Cristophori de Fredeland dioc. Varmiensis gr. 4 s.
Georgius Leonardi de Fredeland dioc. Varmiensis gr. 4 s.
Albertus Stephani de Crosse dioc. Medicensis gr. 2 s.
Anthonius Cristiani de Milmoch dioc. Albanensis gr. 4 s.
} 18 May.

Johannes Pauli de Prassnycz dioc. Wratislauiensis gr. 3 s.
Albertus Mathie de Comorow dioc. Plocensis t. s.
} 19 May.

(*p. 40*).

Pancracius Henrici Sthal de Sthafelsthen dioc. Bambariensis gr. 3 s.
Conradus Johannis Mollitor de Altencvnsthat dioc. Pomeriensis gr. 3 s.
Casparus Johannis Pavma de Dekyngen dioc. Constanciensis gr. $2^1/_2$ s.
Michael Vlrici de Dekyngen dioc. Constanciensis gr. $2^1/_2$ s.
} 22 May.

Vrbanus Bartholdi de Nelyngen dioc. Constanciensis gr. 2 s.
Georgius Mathie de Nelyng dioc. Constanciensis gr. 2 1/2 s.
Gallus Johannis de Nelyng dioc. Constanciensis gr. 2 1/2 s.
Conradus Johannis de Bodma dioc. Constanciensis gr. 2 s.
} 22 May.

Sebastianus Casparis de Aldemborg dioc. Misnensis gr. 4 s.
Vrbanus Benedicti de Camyencz dioc. Misnensis gr. 4 s.
Martinus Gregory de Camnycz dioc. Misnensis gr. 4 s.
Jodocus Petri de Camnycz dioc. Misnensis gr. 4 s.
} 24 May.

Alexander Vrbani de Lewczovia dioc. Strigoniensis 25 May gr. 3 s.
Michael Johannis de Brzozowka dioc. Gneznensis 4 Juny gr. 2 s.
Albertus Mathie de Crobya dioc. Poznaniensis 4 Juny gr. 2 s.

Andreas Johannis de Vratislauia dioc. Vratislauiensis gr. 4 s.
Volffgangus Ambrosy de Namyslauia dioc. Vratislauiensis gr. 4 s.
Johannes Johannis de Vratislauia dioc. Vratislauiensis gr. 4 s.
Malchier Laurency de Vratislauia dioc. Vratislauiensis gr. 1 s.
} 5 Juny.

Leonardus Vdalrici de Batowo dioc. Batoviensis, studens Viennensis, gr. 4 s.

Stanislaus Martini de Cazimiria dioc. Cracouiensis s. t.
Blasius Bartholomei de Conyn dioc. Gneznensis t. s.
} 14 Juny.

Leonardus Georgy de Molbrigk dioc. Misnensis 14 Juny s. gr. 3.

Johannes Pangracy de Radysch dioc. Olomucensis gr. 4 s.
Jacobus Jacobi de Olomvncz dioc. Olomvnicensis gr. 4 s.
Adam Andree de Lychow dioc. Cracouiensis gr. 4 s.
Johannes Alberti de Crossna dioc. Premisliensis gr. 4 s.
Martinus Nicolai de Borowa dioc. Cracouiensis t. s.
} 16 Juny.

Sebastianus Johannis Cluczowski de Cracouia dioc. ejusdem 21 Juny gr. 4 s.

Albertus Stanislai de Borszyno dioc. Gneznensis gr. 3 s.
Bartholomeus Andree de Zarnow dioc. Gneznensis gr. 3 s.
} 28 Juny.

Jacobus Venceslai de Hulczen dioc. Cracouiensis gr. 2 s.
Gregorius Blasy de Coslie dioc. Cracouiensis gr. 2 s.
Mathias Gregory de Coslye dioc. Cracouiensis gr. 2 s.
Johannes Nicolai de Plczyna dioc. Cracouiensis gr. 2 s.
Bartholomeus Nicolai de Lypowiecz dioc. Cracouiensis gr. 2 s.
Anthonius Nicolai de Leopoli dioc. eiusdem gr. 3 s.
} 5 July.

Stanislaus Casparis Hubiczki de Russia dioc. Premisliensis gr. 3 s.
Johannes Ade de Drohobycz dioc. Premisliensis gr. 3 s.
Johannes Mathie de Zneno dioc. Gneznensis gr. 2 1/2 s.
} 9 July.

(*p. 41*).

Martinus Johannis de Xzyasch dioc. Poznaniensis 9 July gr. 4 s.
Johannes Stanislai Hadzynski de Handzyna dioc. Luceoriensis 14 July gr. 2 s.
Adam Pauli de Orszymowo dioc. Plocensis 14 July gr. 1 1/2 s.

Valentinus Valentini de Fylka dioc. Scepusiensis 8 ternarios s.
Martinus Johannis de Coszycze dioc. Cracouiensis gr. 2 s.
Stephanus Jacobi de Wyschen villa dioc. Luptoviensis gr. 1 s.
Valentinus Stanislai Psyborowski dioc. Plocensis gr. 1 s.
Blasius Laurency de Luptovia dioc. Strigoniensis gr. 1 s.
Ermolaus Andree de Luptovia dioc. Strigoniensis gr. 1 s.
Johannes Stanislai de Tuchow dioc. Cracouiensis gr. 1 s.
Martinus Martini de Tuchow dioc. Cracouiensis gr. 1 s.
} 14 July.

Felix Stanislai de Swolyn dioc. Cracouiensis gr. 1 s.
Johannes Venceslai de Theschyn dioc. Wratislauiensis gr. 2 1/2 s.
Procopius Michaelis de Theszyn dioc. Wratislauiensis gr. 2 s.
} 16 July.

Michael Nicolai de Pombergia dioc. Bombergensis gr. 4 s.
Albertus Nicolai de Oyszrzenye dioc. Plocensis gr. 2 1/2 s.
} 17 July.

Valentinus Nicolai de Orlow dioc. Wladislauiensis 18 July gr. 4 s.

*Nicolaus Johannis Porembski de Sandecz dioc. Cracouiensis gr. 4 s.
Joachym Wilhelmi de sancto Gallo dioc. Constanciensis gr. 3 s.
Matheus Pauli Ronenbergk de Gedano dioc. Cuiaviensis gr. 4 s.
Johannes Petri Ostrowiczki de Ostrowicze dioc. Wladislaviensis gr. 4 s.
} 20 July.

Johannes Georgy de Nouo solio dioc. Strigoniensis 21 July gr. 4 s.

Bartholomeus Martini Czaszczyński dioc. Luceoriensis gr. 2 1/2 s.
Nicolaus Johannis Myedusowski dioc. Luceoriensis gr. 2 1/2 s.
Andreas Stephani Milkowski dioc. Luceoriensis gr. 2 s.
Lucas Johannis de Noua ciuitate dioc. Premisliensis t. s.
} 22 July.

Jacobus Jacobi de Schymoscharz dioc. Plocensis gr. 3 s.
Michael Mathie de Cziechonow dioc. Plocensis gr. 2 1/2 s.
} 23 July.

Paulus Petri de Strozenczyno dioc. Plocensis gr. 2 1/2 s.
Daniel Mathie de Grandi dioc. Plocensis gr. 2 1/2 s.
Petrus Johannis de Ruthki Zamosne dioc. Plocensis gr. 2 1/2 s.
Stanislaus Nicolai de Bromyrz dioc. Plocensis gr. 2 1/2 s.
} 24 July.

Stanislaus Alberti de Lublin dioc. Cracouiensis gr. 3 s.
Sebastianus Stanislai de Pyotrkow dioc. Gneznensis gr. 3 s.
} 6 Augusti.

Petrus Andree Zalywski de Zalywie dioc. Poznaniensis gr. 3 s.
Paulus Jacobi de Dziesno dioc. Plocensis gr. 3 s.
} 9 Augusti.

Anthonius Andree de Poznania dioc. eiusdem t. s.
Henricus Henrici de Colonia dioc. Coloniensis t. s.
} 15 August.

Simon Johannis de Pyotrowycze dioc. Poznaniensis gr. 2 1/2 s.
Mathias Ade de Poznania dioc. eiusdem gr. 4 s.
} 25 Augusti.

Johannes Pauli Walkier de Poznania dioc. eiusdem 27 Augusti gr. 4 s.

Johannes Alberti de Lipnycza dioc. Cracouiensis 27 Augusti gr. $3^1/_2$ s.
Johannes Salomonis de Gedano dioc. Wladislauiensis 2 Septembris gr. 4 s.

(p. 42).

Stanislaus Nicolai de Lublyn dioc. Cracouiensis 2 Septembris gr. 3 s.
Stanislaus Nicolai Strawa de Prendoczyn dioc. Cracouiensis 13 Septembris gr. 4 s.
Leonardus Johannis de Poznania dioc. Poznaniensis 22 Septembris gr. 4 s.
Johannes Sigismundi de Glogouia dioc. Wratislauiensis 24 Septembris gr. 4 s.
Stanislaus Nicolai Strawa de Prandoczyn dioc. Cracouiensis 14 Septembris gr. 4 s.
Johannes Georgy de Eperies dioc. Agriensis vltima Septembris gr. 4 s.
Stephanus Georgy de Eperies dioc. Agriensis vltima Septembris gr. 4 s.
Johannes Thome de Lewczowia dioc. Strigoniensis 1 Octobris gr. 4 s.
Lucas Stanislai de Carsow dioc. Gneznensis 3 Octobris gr. 4 s.
Felix Sbignei de Kazymyrza dioc. Cracouiensis 5 Octobris t. s.
Ambrosius Johannis de Wratislauia dioc. eiusdem 6 Octobris gr. 6 s.
Johannes Andree de Lazy dioc. Cracouiensis 6 Octobris gr. 4 s.
Clemens Michaelis de Wamoszwyfalw dioc. Agriensis gr. 4 s.
Blasius Petri de Cuszal dioc. Albensis gr. 6 s.
Paulus Wladislai de Bychor dioc. Waradiensis gr. 6 s.
} 6 Octobris.
Johannes Jacobi de Bystrycia dioc. Strigoniensis gr. 4 s.
Franciscus Johannis Karysch de Wratislauia dioc. eiusdem gr. 4 s.
} 7 Octobris.
Stanislaus Stanislai de Maiori Leszmycza dioc. Gneznensis gr. 2 s.
Mathias Mathie de Brogowa dioc. Gneznensis gr. 2 s.
Johannes Mathie de Golambye dioc. Cracouiensis gr. 2 s.
Johannes Johannis de Bochnya dioc. Cracouiensis gr. 3 s.
} 7 Octobris.
Georgius Stephani de Prawnacho dioc. Pataviensis gr. 3 s.
Franciscus Stephani de Olomvncz dioc. eiusdem gr. 4 s.
Martinus Ambrosy de Lvthovia dioc. Olomvncensis gr. 4 s.
Johannes Henrici de Nyssa dioc. Wratislauiensis gr. 3 s.
} 8 Octobris.
Damascenus Stanislai Wiecha de Opoczno dioc. Gneznensis t. s.
Bartholomeus Stanislai de Opoczno dioc. Gneznensis gr. 3 s.
Jacobus Mathie de Paskow dioc. Plocensis gr. 3 s.
Stanislaus Nicolai de Ilkusch dioc. Cracouiensis t. s.
Malchier Stephani de Sagana dioc. Wratislauiensis gr. 5 s.
Nicolaus Nicolai de Sagana dioc. Wratislauiensis gr. 5 s.
} 10 Octobris.
Johannes Mathei Kozarz de Crapycz dioc. Wratislauiensis 11 Octobris gr. 4 s.
Thomas Dominici de Filekpiszpeki dioc. Strigoniensis gr. 4 s.
Simon Thome de Revdwar dioc. Quinqueecclesiarum gr. 4 s.
Martinus Johannis de Radom dioc. Cracouiensis t. s.
Albertus Stanislai de Cazimiria dioc. Cracouiensis t. s.
} 12 Octobris.

Andreas Ade Trzeczieski de Conywschowa dioc. Cracouiensis 13 Octobris gr. 2 s. *(homo doctus in grecis et latinis litteris)*.

Stanislaus Clementis de Ossyek dioc. Cracouiensis 14 Octobris t. s.

Felix Erasmi de Czichry dioc. Poznaniensis 14 Octobris gr. 2 s.

Gabriel Stanislai de Cracouia dioc. eiusdem 14 Octobris t. s.

Petrus Luce de Baronya dioc. Quinqueecclesiarum 14 Octobris gr. 4 s.

Gregorius Johannis de Clonczany dioc. Cracouiensis 14 Octobris gr. 4 s.

(p. 43).

Mathias Nicolai de Czandzycz dioc. Olomunczensis 15 Octobris t. s.

Johannes Pauli de Opavia dioc. Olomunczensis 15 Octobris t. s.

Sub Rectoratu Venerabilis ac Egregy uiri domini Michaelis de maiori Bystrykow *(Parisius in Magistrum et theologie professorem promotus)* sacre Theologie Proffessoris Lectoris ordinary eiusdem Canonice pro primo electi: Comutacione hyemali ad Rectoratum Anno domini Millesimo quingentesimo tredecimo. Hy sunt intitulati.

Die 22 Octobris.

Volffgandus Viti de Thyczyn dioc. Olomuncensis 4 gr. s.

Mathias Petri de Dubnycza 22 Octobris 2 gr. s.

Nicolaus Stanislai Dworzensky 2 gr. s.

Casper Johannis de Nowa Ciuitate s. t.

Stanislaus Mathie de Leopoli s. t.

Stanislaus Alberti de Cracouia s. 4 gr.

Albertus Mathie de Randzyny Posnaniensis dioc. s. t.

Stanislaus Johannis de Krzysczky 24 mensis Octobris gr. 6 s.

Adam Alberti de Bednari dioc. Gneznensis gr. 3 s.

Johannes Zeygler de Vlma dioc. Augustensis gr. 2 s.

Georgius Georgy de Munchyngen gr. 2 s.

Sebastianus Georgy de Yrschberg dioc. Wrathislauiensis 4 gr. s.

Laurencius Johannis de Oppawya dioc. Oppaviensis 4 gr. s.

Petrus Gregory de Sweydnycz dioc. Wratislauiensis 4 gr. s.

Jacobus Gregory de Rzeschow dioc. Przemisliensis s. 6 gr.

Clemens Stanislai de Wartha dioc. Gneznensis s. 6 gr.

Georgius Johannis de Ciuitate et diocesi Przemisliensi s. 6 gr.

Paulus Stephani de Swyathochowo dioc. Poznaniensis s. 3 gr.

Andreas Johannis de Radzyeow dioc. Wladislauiensis 2 Nouembris 6 gr. s.

Nicolaus Johannis de Lowczewo dioc. Cracouiensis eodem die 6 gr. s.

Stanislaus Johannis de Pauczna dioc. Poznaniensis 3 Nouembris t. s.

Martinus Georgy de Ilkusch 4 Nouembris 4 gr. s.

Valentinus Alberti de Posnania eodem die t. s.

Venceslaus Pauli de Byelecz 4 gr. eodem die s.

(p. 44).

Georgius Gregory de Drabicz dioc. Przemisliensis s. 3 gr.

Michael Georgy de Swednycz dioc. Wratislauiensis 3 gr. s.
Bartholomeus Johannis de Swednycz dioc. Wratislauiensis s. 3 gr.
} die Saturni 5 Nouembris.

Stephanus Gregory Persthyem de Marthonosch dioc. Baciensis, Canonicus et Archidiaconus Ecclesiarum Wacznensis et Albensis Transsiluanie s. t.
Matheus Briccy de Carol dioc. Albensis Transsiluanię s. 4 gr.
} Solis 6 Nouembris.

Johannes Venceslai de Zydawya dioc. Pragensis 7 Nouembris s. 4 gr.

Paulus Martini de Przedborz dioc. Gneznensis 10 Nouembris 6 gr. s.

Venceslaus Thome de Olomuncz dioc. Olomuncensis.
Johannes Casparis de Olomuncz dioc. eiusdem.
Lucius Johannis de Velkyrchen dioc. Curensis.
Baltisar Cristandi de Velkyerchen dioc. eiusdem.
} die Saturni 12 Nouembris. Singuli per grossum soluerunt.

Mathias Alberti de Jablonow dioc. Poznaniensis 13 Nouembris 4 gr. s.

Albertus Johannis de Jaschyerzewo dioc. eiusdem 15 Nouembris 4 gr. s.

Georgius Thome de Kynyczsbergk dioc. Olomucensis 2 gr. s.
Andreas Georgy de Wokstheth dioc. eiusdem 2 gr. s.
} 20 Nouemb.

Thomas Johannis de Zanthesch dioc. Agriensis 21 Nouembris t. s.

Valentinus Stephani de Casschouia dioc. Agriensis 25 Nouembris t. s.

Ambrosius Georgy de Tharczan dioc. Agriensis 25 Nouembris 4 gr. s.

Jacobus Jacobi de Cazymiria dioc. Cracouiensis 25 Nouembris 6 gr. s.

Benedictus Anthony de Kechkech dioc. Wacznensis 3 Decembris 3 gr. s.

Anthonius Fabyani de Transsiluania dioc. Albensis 4 Decembris 4 gr. s.

Martinus Jacobi de Cracouia dioc. eiusdem 7 Decembris 4 gr. s.

Felix Johannis de Gawrony dioc. Gneznensis 12 Decembris 2 gr. s.

Johannes Thydei de Syenycza dioc. Poznaniensis 4 gr. s.
Jacobus Gregory de Lancicia dioc. Gneznensis 2 gr. s.
} Mercury 14 Decembris.

Stanislaus Pauli de Vyrzchowyny dioc. Gneznensis s. t.
Johannes Thome de Nyekurza dioc. Cracouiensis 2 gr. s.
Johannes Mathie de Dambrowa dioc. Gneznensis 2 gr. s.
} 15 Decembris.

Frater Johannes de Vachoczko ordinis Cisterciensis dioc. Cracouiensis 4 gr. s.
Frater Johannes de Koprzywnycza ordinis Cisterciensis 3 gr. s.
Jacobus Bernardi de Gloskowo dioc. Posnaniensis 4 gr. s.
Bartholomeus Johannis de Modzele dioc. Plocensis 4 gr. s.
Johannes Leonardi de Marschczybrody dioc. Cracouiensis 2 gr. s.
} die Saturni 16 Decembris.

Paulus Stanislai de Czoschnowo Judicis Zacroczimensis dioc. Posnaniensis 17 Decembris t. s.
Nicolaus Jacobi de Cossowo dioc. Luccoriensis 18 Decembris 6 gr. s.

Ladislaus Nicolai de Slonczewo Plocensis dioc. 2 gr. s.
Andreas de Zarnow Nicolai filius Gneznensis dioc. 2 gr. s.
Nicolaus Johannis de Lanky dioc. Poznaniensis 2 gr. s.
} die Lune 18 Decembris.

*Nicolaus Kaczsky 2 gr. s.
Johannes Kolakowsky 2 gr. s.
Johannes Nicolai de Drzewycza 3 gr. s.
Michael Czyesyelsky 3 gr. s.
Leonardus de Pyasseczno 2 gr. s.
Johannes Johannis de Cracouia s. t.
Abraham Jacobi de Chelchi dioc. Plocensis s. t.
} eodem die ut supra.

(*p. 45*).

Martis 19 Decembris.

Sebastianus Nicolai de Vydawa Gneznensis dioc. $3^1/_2$ gr. s.

Laurencius Pauli de Volborz Gneznensis dioc. 1 gr. s.
Johannes Johannis de Czadow dioc. Gneznensis 2 gr. s.
Johannes Michaelis de Posnania dioc. eiusdem 2 gr. s.
} 21 Decembris.

Laurencius Gregory de Volborz dioc. Gneznensis 2 gr. s.
Valentinus Bartholomei de Zekyelchyda dioc. Varadiensis 4 gr. s.
Simon Mathei de Herszemyeg dioc. Varadiensis 4 gr. s.
Gregorius Wladislai de Lenda dioc. Strygoniensis 4 gr. s.
Laurencius Gregory de Boroszyene dioc. Vestringensis 4 gr. s.
Emericus Petri de Redmyecz dioc. Agriensis 4 gr. s.
Felix Jacobi de Czaplyno dioc. Poznaniensis 4 gr. s.
} die Jouis 22 Decembris.

Adam Martini de Blonye dioc. Poznaniensis 23 Decembris $1^1/_2$ gr. s.
Martinus Johannis de Vyrzyky dioc. Plocensis 24 Decembris 3 gr. s.

Johannes Petri de Garra dioc. Quinqueecclesyensis 4 gr. s.
Thomas Nicolai de Zelesthi dioc. Oszwaryeynsis 4 gr. s.
Dauid Jacobi de Gyvla dioc. Albensis Transilvanie 4 gr. s.
} penultima Decembris.

A. d. 1514.

Die Lune 2 January.

Georgius Alberti de Nagy Barathy dioc. Jauriensis 4 gr. s.

Georgius Valentini Peterphy de Paznan dioc. eiusdem 4 gr. s.

Andreas Nicolai de Drohyczyn dioc. Luceoriensis 3 January 2 gr. s.

Joachym Valentini de Legnycz dioc. Wratislauiensis 18 January 2 gr. s.

Nicolaus Stanislai de Grabowo dioc. Poznaniensis 12 January 2 gr. s.

Laurencius Thobye de Boze dioc. Gneznensis 12 January 2 gr. s.

Ambrosius Laurency de Warschouia dioc. Poznaniensis 1 February t. s.

Bartholomeus Michaelis de Pobrosschewo dioc. Poznaniensis 8 February 3 gr. s.

Stanislaus Stanislai de Myslymycze dioc. Cracouiensis 17 February t. s.

Paulus Johannis de Opoczno dioc. Gneznensis 20 February t. s.

Casper Henrici de Lesthen dioc. Luceoriensis 19 February 4 gr. s.

Nicolaus Jeronimi de Jablona dioc. Luceoriensis eodem die 3 gr. s.

Albertus Nicolai de Goczslaw dioc. Posnaniensis eodem die ut supra 3 gr. s.

Jeronimus Simonis de Bulchko dioc. Leopoliensis 22 February 6 gr. s.

Andreas Bernardi de Zamyechow dioc. Przemisliensis 1 Marcy s. t.

Mathias Stanislai de Oppoczno dioc. Gneznensis s. t.

Petrus Johannis de Grodek dioc. Leopoliensis 2 Marcy s. 4 gr.

Stanislaus Jacobi de Ossyny dioc. Luceoriensis 3 Marcy s. 3 gr.

Mathias Luce de Opoczno dioc. Gneznensis s. 4 gr.
Franciscus Johannis de Leopoli s. t.
Achacius Johannis de Wratislauia s. 4 gr.
Anthonius Gasperi de[1]) s. $3\frac{1}{2}$ gr.
} 6 mensis Marcy.

Johannes Johannis de Smolicze dioc. Gneznensis 13 Marcy s. t.

Johannes Emerici de Veteri Buda 26 Marcy 4 gr. s.

Johannes Leonardi de Posnania 27 Marcy 4 gr. s.

Nicolaus Pomstibory de Dzyrzgow Canonicus Warschouiensis s. t. (*Episcopus Cuiaviensis tandem Archiepiscopus Gneznensis*).

Johannes germanus ipsius de ibidem clerici Plocensis dioc. 28 Marcy s. t. (*Capitaneus Varsoviensis tandem palatinus Mazovie*).

Johannes Mathie de Vythkowo Gneznensis dioc. 5 Aprilis 2 gr. s.

Andreas Johannis de Radomskye Gneznensis dioc. eodem die 6 gr. s.

Georgius Bartholomei Czyrnar de Schyna s. 2 gr.

Matheus Ade Fesszer de Golthberk s. 2 gr.

(*p. 46*).

Paulus Anthony de Semyhal s. 4 gr.

Johannes Alberti de Golkovo s. 2 gr.

Nicolaus Johannis Vngheer de Sweydnycz s. t.

Mathias Jacobi de Lancicia dioc. Gneznensis 2 gr. s.

Johannes Stephani de Myelecz dioc. Cracouiensis 4 gr. s.

---

[1]) Vacuum.

Antonius Johannis de Gerachoczim s. 3 gr.

Johannes Mathie de Pyanowo dioc. Plocensis t. s.

A. D. 1514.

Sub Rectoratu secundo Venerabilis magistri Michaelis Parisiensis sacre theologie Proffessoris Lectoris ordinary eiusdem ac Prepositi Voyniciensis comutacione estiuali Anni domini Millesimi quingentesimi decimi quarti Canonice electi sequntur intitulati.

Anthonius Petri de Leopoli dioc. eiusdem 26 mensis Aprilis 4 gr. s.

Nicolaus Johannis de Cracouia dioc. eiusdem 27 Aprilis 2 gr. s.

Simon Alberti de Conynko dioc. Posnaniensis 28 Aprilis t. s.

Johannes Nicolai de Zdar dioc. Gneznensis eodem die s. 4 gr.

Johannes Valentini de Opauia dioc. Olomunicensis s. 4 gr.

Leonardus Herardi de Curya prima mensis May s. 3 gr.

Cristoferus Jeorgy de Jahar prima mensis May dioc. Wratislauiensis 3 gr. s.

Andreas Martini de Irsbergk eiusdem dioc. 3 gr. s.
Jacobus Mathie de Sweyvyschyn 3 gr. s.
Johannes Johannis de Herbypoly dioc. eiusdem 3 gr. s.
Georgius Georgy de Swednycz dioc. Wratislauiensis 4 gr. s.
Casper Valentini de Stybnyno dioc. Olomuncensis 4 gr. s.
Johannes Jacobi de Nowofforo dioc. Wratislauiensis 3 gr. s.
Casper Jacobi de Osthrawya dioc. Olomucensis 3 gr. s.
} 1 mensis May.

Johannes Clementis de Ostrawya dioc. Olomucensis 1 May 3 gr. s.

Johannes Georgy de Wrannag dioc. Pathauiensis 3 gr. s.

Georgius Georgy de Bodestorf dioc. Albensis 4 gr. s.

Georgius Johannis de Swyednycz dioc. Vratislauiensis 4 gr. s.

Johannes Viti de Pozonio dioc. Strigoniensis 4 gr. s.

Petrus Derslai de Rosparouo dioc. Posnaniensis 3 gr. s.

Caspar Clementis de Suburbio dioc. Strigoniensis 4 gr. s.

Baltasar Michaelis de Corbona dioc. Strigoniensis 4 gr. s.

Melchier Martini de Legnycz dioc. Wratislauiensis 7 May 4 gr. s.

Sigismundus Stanislai de Posnania dioc. eiusdem s. t.

Baltasar Johannis de Nisa dioc. Vratislauiensis 3 gr. s.

Henricus Nicolai de Nisa dioc. Vratislauiensis s. 3 gr.

Petrus Martini de Crosna dioc. Premisliensis s. 4 gr.

Nicolaus Petri de Posnania dioc. eiusdem s. 4 gr.

Georgius Mathie de Ratiburga dioc. Vratislauiensis s. 2 gr.
Johannes Laurency de Vratislauia dioc. eiusdem 3 gr. s.
Benedictus Ade de Posnania dioc. eiusdem 4 gr. s.
Martinus Johannis de Milemborc dioc. Albensis 4 gr. s.

(*p. 47*).

Franciscus Mathie de Wartha dioc. Gnesnensis 4 gr. s.
Martinus Venceslai de Vyscha dioc. Olomucensis 4 gr. s.
Seuerinus Nicolai de Posnania dioc. eiusdem 4 gr. s.
Nicolaus Martini de Posnania dioc. eiusdem 4 gr. s.
Florianus Jacobi de Secztcza dioc. Posnaniensis s. 3 gr.
Valentinus Jacobi de Seczcza dioc. Posnaniensis s. 3 gr.
Petrus Pauli de Turonia dioc. Culmensis 4 s. gr.
Lucas Nicolai de Illcusz dioc. Cracouiensis 4 s. gr.
Fabianus Laurency de Vischaw dioc. Olomucensis s. 4 gr.
Georgius Jacobi de Vischaw dioc. Olomucensis s. 4 gr.
Volfgangus Martini de Vistchaw dioc. Olomucensis s. 4 gr.
Baltasar Casparis de Cracouia dioc. Cracouiensis s. 4 gr.
Andreas Martini de Charczyny dioc. Cracouiensis s. 4 gr.
Nicolaus Nicolai de Olsnycz dioc. Nunbergensis s. t.
Henricus Petri de Meslycz dioc. Nunbergensis s. t.
Petrus Longini de Nouasadecz dioc. Cracouiensis 3 gr. s.
Johannes Johannis de Cilich dioc. Vratislauiensis gr. 3 s.
Bernardinus Nicolaus de Nisa dioc. Vratislauiensis gr. 3 s.
Bartholomeus Johannis de Cilych dioc. Vratislauiensis gr. 3 s.
Petrus Petri de Cilych dioc. Vratislauiensis gr. 3 s.
Bartholomeus Venceslai de Pocenhar dioc. Vratislauiensis 2 gr. s.
Bartholomeus Nicolai de Gdano dioc. Vladislauiensis 2 $^1/_2$ gr. s.
Andreas Nicolai de Gdano dioc. Vladislauiensis 2 $^1/_2$ gr. s.
Jacobus Briccy de Pylsno dioc. Cracouiensis s. gr. 3.
Valentinus Briccy de Pylsno dioc. Cracouiensis 13 May 3 gr. s.
Blasius Stanislai de Cazimiria dioc. Cracouiensis 2 gr. s.
Mathias Bernardi de Cazimiria dioc. Cracouiensis 2 gr. s.
Johannes Andree de Cazimiria dioc. Cracouiensis 2 gr. s.
Jacobus Johannis de Podleszye dioc. Posnaniensis 4 gr. s
Adam Stanislai de Schamotuli dioc. Posnaniensis 4 gr. s.
Albertus Jacobi de Cruszyewo dioc. Gnesnensis t. s.
Albertus Nicolai de Grabowo dioc. Posnaniensis 4 gr. s.
Martinus Petri de Corzyenno dioc. Cracouiensis 4 s. gr.
Johannes Michaelis de Costin dioc. Posnaniensis 4 gr. s.
Stanislaus Johannis de Czyaykowice dioc. Leopoliensis 4 gr. s.
Andreas Martini de Opoczno dioc. Gnesnensis 2 gr. s. (*doctor medicine, consul Cracouiensis*).
Albertus Leonardi de Helbing dioc. Varmiensis 4 gr. s.
Georgius Mathie de Helbing dioc. Varmiensis gr. 4 s.
Gregorius Pauli de Stargardia dioc. Rusbensis gr. 4 s.
Stanislaus Jacobi de Cracouia dioc. eiusdem 6 gr. s.
Benedictus Johannis de Grothchaw dioc. Vratislauiensis 4 gr. s.
Alexander Andree de Bodzyacin dioc. Cracouiensis gr. 3 s.
Georgius Johannis de Nyemptsch dioc. Vratislauiensis gr. 3 s.

Nicolaus Cristofori de Monstrenberth dioc. Vratislauiensis gr. 3 s.
Johannes Johannis de Volagrabyna dioc. Gnesnensis 4 gr. s.
Adam Mathie de Cracouia dioc. eiusdem gr. 4 s.
Johannes Johannis de Janovice dioc. Cracouiensis gr. 4 s.
Baltasar Jacobi de Leopoli ex Slesia dioc. Vratislauiensis 4 gr. s.
Franciscus Bernardini de Gerlicz dioc. Misnensis 4 gr. s.
Laurencius Stanislai de Byecz dioc. Cracouiensis 4 gr. s.
Laurencius Martini de Pyotrkow dioc. Gnesnensis 3 gr. s.
Johannes Casparis de Nouo solio dioc. Strigoniensis 4 gr. s.
Philippus Benedicti de Veteri zolio dioc. Strigoniensis 4 gr. s.
Petrus Johannis de Cibinio dioc. Agrigensis gr. 4 s.
Frater Martinus Abbas monastery beatorum Petri et Pauli Apostolorum de Serzecz ordinis sancti Benedicti diocesis Agrigensis s. t.
Paulus Mathie de Losoncz dioc. Strigoniensis 4 gr. s.
Johannes Anthony de Semnicia Strigoniensis dioc. 2 July 4 gr. d.
Johannes Simonis de Opole dioc. Vratislauiensis 3 July 3 gr. d.
Bartholomeus Alberti de Varthimberg dioc. Vratislauiensis 8 July 2 gr. s
Petrus Mathie de Lyptouia dioc. Strigoniensis s. 1 gr.
Jacobus Georgy de Liptovia dioc. Strigoniensis s. 1 gr.
Stanislaus Stanislai de Oberzcze dioc. Posnaniensis 4 gr. d.
Franciscus Bernardi de Starkoviecz dioc. Posnaniensis 4 gr. d.
Johannes Simonis de Felstin dioc. Premisliensis 2 s. gr.
Valentinus Laurency de Sgnyrzyna dioc. Posnaniensis 4 gr. d.
Johannes Ruperti de Lamberk s. 6 gr.
Johannes Jacobi de Pyothrkovycze s. 5 gr.
Martinus Nicolai molitoris de Glocz s. 5 gr.
Laurencius Martini Voyczik de Schadek, *organista mire fantasie in formandis organis — uxoratus organista Poznaniensis in Plessow obyt peste.*

(p. 48).

Georgius Erhardi Byl de Eschenbach s. 4 gr.
Georgius Johannis Conecz de Conecz s. 4 gr.
Vrbanus Michaelis de Thorunia s. 4 gr.
Johannes Mathie Venathek de Pylsna s. 6 gr.
Petrus Andree de Cvrnyk s. 3 gr.
Andreas Stephani de Poznania s. 4 gr.
Bartholomeus Stanislai de Poznania s. 4 gr.
Lvdouicus Nicolai de Schafhvsa s. 4 gr.
Mathias Martini Prmszyk frater ordinis sancti spiritus s. t.
Martinus Marci de Rzeschow s. 4 gr.
Bernardus Pauli Aurifabri de Schamotuli s. 4 gr.
Jacobus Nicolai de Scarbimiria dioc. Cracouiensis s. 4 gr.
Andreas Johannis de Nyescovice dioc. Cracouiensis 3 s. gr.
} Vltima Augusti.
Joachim Johannis de Leopoli in die Felicis et Aucti scriptus 3 d. gr.
Martinus Nicolai de Strzyeszyovice dioc. Cracouiensis 2 gr. s.
Victorinus Martini de Snim dioc. Pragensis 3 gr. s.
Mathias Johannis de Schyskry dioc. Gneznensis 2 d. gr.

Martinus Johannis de Slupcza in vigilia Natiuitatis Marie 4 d. gr.

Jacobus Alberti de Schischimo dioc. Gneznensis 4 d. gr.

Philipus Erasmi de Raky dioc. Plocensis 2 s. gr.

Nicolaus Stibory de Scarzyno dioc. Plocensis 7 1/2 gr. s.

Mathias Mathie de Lang dioc. Cracouiensis 2 gr. s.

Mathias Johannis de Vola Coprzymenska dioc. Posnaniensis s. 1 gr.

Michael Gregory de Lancicia dioc. Gneznensis, exaltationis crucis in scriptus 1 1/2 gr. s.

Andreas Johannis de Sterbergt dioc. Olomucensis 4 gr. s.

Jacobus Leonardi de Scromnovice dioc. Cracouiensis 20 Septembris 4 gr. s.

Bonaventura Nicolai de Pilsna dioc. Pragensis 21 Septembris 4 gr.

Stanislaus Mathie de Curoszow dioc. Gnesnensis 26 Septembris 1 gr.

Johannes Johannis de Pylsna dioc. Cracouiensis 27 Septembris 3 gr.

Ambrosius Stephani de Sprotauia dioc. Vratislauiensis 30 Septembris 3 gr.

Petrus Henrici de Elsen dioc. Misnensis in die Dionisy 3 gr.

Andreas Pauli de Ciptina dioc. Misnensis in die Dionisy 3 gr.

Bartholomeus Nicolai de Rozycze dioc. Gnesnensis in die Gereonis 2 gr.

Johannes Mathie de Msczonow dioc. Posnaniensis 10 Octobris 2 gr.

Mathias Andree de Gugstat dioc. Veremiensis 11 Octobris 2 gr.

Valentinus Stanislai de Seczyemyn dioc. Gnesnensis die Heduigis s. t.

Johannes Andree de Pruskow dioc. Gnesnensis die Galli scriptus 4 gr.

Johannes Procopy de Cracouia dioc. eiusdem in die Galli scriptus 4 gr.

Johannes Nicolai de Posnania dioc. eiusdem in die Galli scriptus 6 gr.

Bernardinus Petri de Opauia dioc. Olomuncensis in die Galli scriptus 4 gr.

Andreas Johannis de Pylsno dioc. Cracouiensis die Luce scriptus 4 gr. s.

Johannes Petri de Vratislauia intitulatus in die Luce Euangeliste 4 gr.

Mathias Nicolai de Jaszyenye dioc. Gnesnensis in crastino Luce scriptus 1 gr.

Martinus Gregory de Kosczyol dioc. Gnesnensis in crastino Luce scriptus 1 gr.

Gregorius Johannis de Cremnycia dioc. Strigoniensis in crastino Luce scriptus 4 gr.

Georgius Valentini de Thuronia dioc.[1]) inscriptus in crastino Luce 4 gr.

Andreas Johannis de Lasky dioc. Posnaniensis scriptus in crastino Luce 1 1/2 gr.

Stanislaus Johannis de Clymyantovice dioc. Cracouiensis scriptus in crastino Luce s. t.

Johannes Blasy de Vyelepole dioc. Cracouiensis scriptus in crastino Luce s. 4 gr.

Valentinus Johannis de Cracouia dioc. eiusdem 20 Octobris s. 2 gr.

Johannes Laurency de Pakosth dioc. Gnesnensis 21 Octobris 1 1/2 gr.

Nicolaus Johannis de Paczyanow dioc. Cracouiensis 21 Octobris 2 gr.

---

[1]) Vacuum.

Sub Rectoratu Venerabilis ac Egregy viri domini Magistri Andree *de Mikolayavicze* Gorra Archidiaconi Curzelouiensis et Canonici Cracouiensis ad rectoratum pro primo canonice ellecti commutacione hyemali Anno domini Millesimo quingentesimo decimo quarto XXI Octobris. Intitulati sequntur feliciter.

(p. 49).

Johannes Petri de Posnania dioc. eiusdem 4 gr. s.
Clemens Martini de Syeczyechow dioc. Cracouiensis 3 gr. s.
Mathias Marci de Gumnyno dioc. Plocensis 3 gr. s.
Philipus Stanislai de Mankolyno dioc. Plocensis 3 gr. s.
Stanislaus Stanislai de Popyelzyno dioc. Plocensis 2 gr. s.
Johannes Mathie de Stropkowo 2 gr. s.
Andreas Johannis de Sulenczicze 2 gr. s.
Laurencius Georgy de Fulnek dioc. Olomuncensis 3 gr. s.
Paulus Mathie de Ckrczyno dioc. Plocensis 3 gr. s.
Martinus Jacobi de Legnycz dioc. Wratislauiensis 4 gr. s.
Adam Michaelis de Czechany dioc. Plocensis 2 gr. s.
Bartholomeus Johannis de Poznania dioc. eiusdem 4 gr. s.
Ambrosius Georgy de Byecz dioc. Cracouiensis 3 gr. s.
Baltisar Thome de Wratislauia dioc. eiusdem 4 gr. s.
Andrèas Jedini de Vylna dioc. eiusdem 3 gr. s.

(p. 50).

Johannes Stanislai de Dokowo dioc. Poznaniensis 1 gr. s.
Johannes Stanislai de Bronyeuice dioc. Gneznensis $2^1/_2$ gr. s.
Nicolaus Petri de Zelyechowo dioc. Plocensis 2 gr. s.
Johannes Mathie de Wlosthouice dioc. Cracouiensis $1^1/_2$ gr. s.
Stanislaus Johannis de Skarzyno dioc. Plocensis 1 gr. s.
Nicolaus Kylyani de Korzypy dioc. Plocensis 1 gr. s.
Johannes Nicolai de Slonczewo dioc. Plocensis 1 gr. s.
Georgius Georgy de Franckensten dioc. Wratislauiensis 4 gr. s.
Johannes Martini de Vnyeyow dioc. Gneznensis 4 gr. s.
Johannes Mathie de Schamotuly dioc. Poznaniensis 2 gr. s.
Martinus Simonis de Byecz dioc. Cracouiensis 2 gr. s.
Mathias Zachei de Posnania dioc, eiusdem 3 gr. s.
Johannes Seraphini de Coschminek dioc. Gneznensis 4 gr. s.
Geronimus Andree de Cracouia dioc· eiusdem 4 gr. s.
Martinus Jacobi de Wratislauia dioc. eiusdem 4 gr. s.
Johannes Stanislai de Myelecz dioc. Cracouiensis 6 gr. s.
Stephanus Johannis de Frydrichouicze 2 gr. s.
Petrus Pauli de Byecz dioc. Cracouiensis 2 gr. s.
Simon Johannis de Plyeczkadąbrowa dioc. Gneznensis 1 gr. s.

Mathias Nicolai de Ostralanka dioc. Plocensis $1^1/_2$ gr. s.
Johannes Stanislai de Thaczanow dioc. Gneznensis 4 gr. s.
Laurencius Jacobi de Powodowo dioc. Poznaniensis 3 gr. s.
Georgius Petri de Thlyn 4 gr. s.
Georgius Petri de Sthena dioc Wratislauiensis 6 gr. s.
Nicolaus Jacobi de Czeczyschewo dioc. Poznaniensis 4 gr. s.
Johannes Jacobi de Lauczovya 4 gr. s.
Sebastianus Johannis de Vrządow dioc. Cracouiensis 2 gr. s.
Simon Johannis de Sczypyerno dioc. Gneznensis 4 gr. s.
Simon Vincency de Posnania dioc. eiusdem 4 gr. s.
Stanislaus Michaelis de Bodzanczin dioc. Cracouiensis 3 gr. s.
Andreas Thome de Coloschwar 3 gr. s.
Martinus Nicolai de Clocz $2^1/_2$ gr. s.
Johannes Pauli de Voczyechow dioc. Cracouiensis 4 gr. s.
Albertus Mathie de Sandecz dioc. Cracouiensis 4 gr. s.
Albertus Stanislai de Rawa dioc. Gneznensis 1 gr. s.
Jacobus Mathie de Curow 1 gr. s.
Franciscus Emerici de Czachul dioc. Agriensis t. s.
Georgius Pancracy de Cracouia dioc. eiusdem 3 gr. s.
Johannes Felicis de Budzyslaw dioc. Gneznensis 3 gr. s.
Johannes Jacobi de Brzezyny dioc. Gneznensis 4 gr. s.
Johannes Petri de Sczavyno dioc. Poznaniensis 4 gr. s.
Nicolaus Petri de Calyna dioc. Cracouiensis 4 gr. s.
Andreas Jacobi de Trzemeschna dioc. Cracouiensis 4 gr. s.
Franciscus Casperis de Varadyno dioc. eiusdem 4 gr. s.
Stanislaus Mathie de Prosscheuicze dioc. Cracouiensis 6 gr. s.
Stanislaus Johannis de Goszdzyeschow dioc. Cracouiensis 4 gr. s.
Petrus Petri de Gedano dioc. Wladislauiensis 4 gr. s.
Emericus Johannis de Pozunya dioc. Strygoniensis t. s.

(*p. 51*).

Anno domini Millesimo Quingentesimo quindecimo die Veneris V mensis January.

Jacobus Johannis de Rupyno dioc. Plocensis 2 gr. s.
Johannes Stanislai de Langouice dioc Gneznensis 2 gr. s.
Laurencius Petri de Byelecz 4 gr. s.
Johannes Petri de Orzessche dioc. Cracouiensis 4 gr. s.
Valentinus Gregory de Waschwar dioc. Albensis 4 gr. s.
Gregorius Michaelis de Thalyn dioc. Agriensis 2 gr. s.
Johannes Henrici de Boleslauia dioc. Wratislauiensis 4 gr. s.
Johannes Johannis de Vysschegrad dioc. Plocensis 2 gr. s.
Petrus Johannis de Leopoli dioc. Wratislauiensis 4 gr. s.
Johannes Bernardi de Cunyce dioc. Gneznensis t. s.
Petrus Alberti de Cowalsko dioc. Gneznensis 3 gr. s.
Stanislaus Martini de Cownathy dioc. Plocensis 4 gr. s.
Johannes Johannis de Legnycz dioc. Wratislauiensis 4 gr. s.
Thomas Nicolai de Crosthow dioc. Wladislauiensis t. s.
Benedictus Anthony de Buda dioc. Strigoniensis 5 gr. s.
Cristoferus Vyerbyate de Byskupice dioc. Gneznensis 5 gr. s.
Sebastianus Melchieris de Cracouia dioc. eiusdem 4 gr. s.

Gregorius Martini de Paczkouia dioc. Wratislauiensis t. s.
Johannes Stanislai de Lukow dioc. Cracouiensis 4 gr. s.
Franciscus Johannis de Tyhel dioc. Strigoniensis 4 gr. s.
Felix Johannis de Syrzchow dioc. Gneznensis t. s.
Johannes Jacobi de Thurek dioc. Gneznensis 4 gr. s.
Nicolaus Nicolai de Thuronia dioc. Culmensis 5 gr. s.
Stanislaus Bogussy de Dzerzaschno dioc. Cracouiensis 6 gr. s.
Stanislaus Alberti de Rawa dioc. Gneznensis 6 gr. s.
Jacobus Gregory de Lypno dioc. Plocensis 2 gr. s.
Georgius Marci de Segyedno dioc. Barciensis 4 gr. s.
Achacius Petri de Lauczouia dioc. Strygoniensis 4 gr. s.
Michael Petri de Grothkoff dioc. Wratislauiensis 4 gr. s.
Johannes Johannis de Predborz dioc. Gneznensis 4 gr. s.
Andreas Petri de Anyk dioc. Strygoniensis $2^1/_2$ gr. s.
Andreas Stanislai de Curzelow Canonicus ibidem t. s.
Stanislaus Martini de Conyeczno dioc. Gneznensis t. s.
Andreas Mathie de Myelecz dioc. Cracouiensis $2^1/_2$ gr. s.
Michael Nicolai de Opol dioc. Wratislauiensis 6 gr. s.
Stanislaus Marci de Cracouia dioc. eiusdem 2 gr. s.
Johannes Jacobi de Petrikozy dioc. Poznaniensis 4 gr. s.
Gregorius Johannis de Vylna dioc. Vylnensis 4 gr. s.
Johannes Marci de Leopoli dioc. eiusdem 2 gr. s.
Mathias Pauli de Puczky dioc. Wladislauiensis 4 gr. s.
Laurencius Jacobi de Puczky dioc. Wladislauiensis 4 gr. s.
Hermanus Georgy de Puczyky dioc. eiusdem 4 gr. s.
Andreas Andree de Marienborg dioc. Vermiensis 4 gr. s.
Stanislaus Nicolai de Cracouia dioc. eiusdem 3 gr. s.
Stanislaus Baltasaris de Blandow dioc. Plocensis t. s.
Lucas Luce de Noua ciuitate dioc. Premisliensis t. s.
Georgius Pauli de Leuczouia dioc. Strigoniensis t. s.
Thomas Gregory de Cracouia dioc. eiusdem 4 gr. s.
Johannes Mathie de Luczka dioc. Strigoniensis 4 gr. s.
Gregorius Petri de Byecz dioc. Cracouiensis 3 gr. s.
Johannes Stanislai de Adamouice dioc. Posnaniensis 6 gr. s.
Stanislaus Stanislai de Ilza dioc. Cracouiensis 6 gr. s.

A. D. 1515.

Sub Rectoratu secundo eiusdem Venerabilis domini Andree Gorra Archidiaconi Curzelouiensis decretorum doctoris Canonicique Cracouiensis ad quem Canonice reelectus fuit XXIIII mensis Aprilis Commutacione Estiuali Anno domini Millesimo quingentesimo quindecimo.

(*p. 52*).

Sebastianus Nicolai de Zborow dioc. Gneznensis 2 gr. s.
Nicolaus Alberti de Lawyeczino dioc. Gneznensis 2 gr. s.
Wolffgangus Gregory de Brega dioc. Wratislauiensis t. s.
Johannes Johannis de Cracouia dioc. eiusdem t. s.
Adam Vdalrici de Dyessenhoffen dioc. Constanciensis 4 gr. s.
Bartholomeus Venceslai de Bruma dioc. Olomucensis 4 gr. s.
Anthonius Nicolai de Myszkacz dioc. Agriensis 4 gr. s.
Erasmus Cirilli de Warschouia dioc. Posnaniensis 4 gr. s.
Petrus Michaelis de Neapolim dioc. Herbypolensis 4 gr. s.
Stephanus Mathie de Varaldyn dioc. Zagrabiensis 4 gr. s.
Johannes Martini de Paczkouia dioc. Wratislauiensis s. t.
Jacobus Valentini de Paczkouia dioc. Wratislauiensis s. t.
Johannes Johannis de Reichenbach dioc. Wratislauiensis 4 gr. s.
Dominicus Petri de Galath dioc. Chanadiensis 4 gr. s.
Vitus Johannis de Nouo solio dioc. Strigoniensis 4 gr. s.
Johannes Johannis Escher de Reichenbach 4 gr. s.
Matheus Johannis de Okorytho dioc. Transsiluaniensis 4 gr. s.
Petrus Martini Lauenborch de Cuyauia dioc. Wladislauiensis 6 gr. s.
Venceslaus Venceslai de Dobrzana dioc. Pragensis t. s.
Cristoferus Michaelis de Marcouia dioc. Premisliensis 3 gr. s.
Geronimus Stanislai de Kxyansch dioc. Cracouiensis 3 gr. s.
Johannes Mathei de Magna villa dioc. Cracouiensis 3 gr. s.
Stanislaus Andree de Schumabanye dioc. Strigoniensis 3 gr. s.
Stephanus Gregory de Janok dioc. Strigoniensis 3 gr. s.
Hermolaus Nicolai de Heltha dioc. Strigoniensis 4 gr. s.
Casper Stephani de... dioc. Albensis 4 gr. s.
Laurencius Cristophori de Noua ciuitate dioc. Wratislauiensis 4 gr. s.
Johannes Laurency de Maiori Glogouia dioc. Wratislauiensis 2 gr. s.
Paulus Nicolai de Velar dioc. Fysschawsen 3 gr. s.
Johannes Simonis de Olomuncz dioc. eiusdem 3 gr. s.
Ambrosius Clementis de Betzkow dioc. Mitriensis 2 gr. s.
Simon Nicolai de Volborzs dioc. Gneznensis 3 gr. s.
Georgius Georgy de Sweydnycz dioc. Wratislauiensis 4 gr. s.
Simon Stanislai de Guben dioc. Myschnensis 4 gr. s.
Volffgangus Casparis de Gnias dioc. Salburiensis 3 gr. s.

(*p. 53*).

Franciscus Martini de Olomuncz dioc. eiusdem 3 gr. s.
Christophorus Ambrosy de Olomuncz dioc. eiusdem 4 gr. s.
Casper Augustini de Gerlycz dioc. Myschnensis s. 6 gr.
Bartholomeus Thome de Olomuncz dioc. eiusdem s. 6 gr.
Martinus Stanislai de Bochnya dioc. Cracouiensis s. 4 gr.
Mathias Johannis de Cleparzs dioc. Cracouiensis s. 2 gr.
Johannes Johannis de Socha dioc. Gneznensis s. 3 gr.
Blasius Nicolai de Czeskouice dioc. Cracouiensis s. $1^1/_2$ gr.
Johannes Anthony de Casschouia dioc. Agriensis s. 4 gr.
Simon Johannis de Corona s. 4 gr.
Mathias S monis de Transsiluania dioc. Strigoniensis s. 3 gr.
Georgius Henrici de Augusta dioc. Augustiensis s. 4 gr.
Georgius Thome de Lanczuth dioc. Premisliensis s. 4 gr.
Georgius Georgy de Lanczuth dioc. Premisliensis s. 4 gr.
Andreas Nicolai de Gevncz dioc. Agriensis (*magister, Cassouie Consul*) s. 4 gr.
Nicolaus Johannis de Zawyszle dioc. Cracouiensis s. 4 gr.
Simon Johannis de Mylembach dioc. Strigoniensis s. 3 gr.
Egidius Jodoci de Varadyno dioc. Strigoniensis s. 3 gr.
Michael Christophori de Lanczuth dioc. Frigisnensis s. 6 gr.
Felix Alberti de Myruczyn dioc. Gneznensis s. t.
Mathias Nicolai de Chrapyewo dioc. Gneznensis s. t.
Alexius Stanislai de Czoschnow dioc. Posnaniensis s. 4 gr.
Baltazar Martini de Brega dioc. Wratislauiensis s. 4 gr.
Venceslaus Johannis de Berczendorff dioc. Wratislauiensis s. 5 gr.
Baltazar Andree de Fransch dioc. Wratislauiensis s. 5 gr.
Stanislaus Johannis de Zarnow dioc. Gneznensis s. 4 gr.
Andreas Stanislai de Czeszkouice dioc. Cracouiensis s. 2 gr.
Georgius Leonardi de Lanczuth dioc. Ratisponiensis s. 4 gr.
Hermanus Othonis de Wollenfels dioc. Zambariensis s. 3 gr.
Andreas Clementis de Libemoell dioc. Trzemboriensis s. 3 gr.
Michael Myeczkonis de Vmyenino dioc. Wladislauiensis s. t.
Henricus Henrici de Erfordia, Baccalarius vniuersitatis eiusdem, dioc. Maguntinensis s. t.
Stanislaus Swiatoslai de Laczuchow dioc. Cracouiensis 4 gr. s.
Lucas Jacobi de Sthawysschin dioc. Gneznensis 4 gr. s.
Johannes Nicolai de Tharnow dioc. Cracouiensis 3 gr. s.
Andreas Johannis de Grothkow dioc. Wratislauiensis s. 4 gr.
Mathias Jacobi de Byecz dioc. Cracouiensis 2 gr. s.
Stephanus Johannis de Zarnowyecz dioc. Cracouiensis 4 gr. s.
Bartholomeus Johannis de Thorunya dioc. Wladislauiensis 4 gr. s.
Felix Petri cantrifusoris de Cracouia dioc. eiusdem 4 gr. s.
Johannes Stephani de Glaywycz dioc. Wratislauiensis 4 gr. s.
Cristoforus Simonis de Kuroskowa dioc. Wratislauiensis 4 gr. s.
Johannes Simonis de Curoschkowa dioc. Wratislauiensis 4 gr. s.
Nicolaus Johannis de Cracouia dioc. eiusdem 4 gr. s.
Johannes Martini de Sweydnycz dioc. Wratislauiensis 4 gr. s.
Leonardus Venceslai de Jamnycz dioc. Olomucensis 4 gr. s.
Sigismundus Andree de Strobnycz dioc. Wratislauiensis 4 gr. s.

Johannes Osualdi de Bystricia dioc. Nitriciensis (*Curatus in Kremesit . o*) 2 gr. s.

Albertus Johannis de Vyelun dioc. Gneznensis 3 gr. s.

(*p. 54*).

Thomas Mathie de Pobyedzyska dioc. Gneznensis 2 gr. s.

Johannes Johannis de Sglobyen dioc. Cracouiensis 2 gr. s.

Johannes Cristophori de Osswyaczim dioc. Cracouiensis 1 gr. s.

Stanislaus Petri de Kozyeglowy dioc. Cracouiensis 2 gr. s.

Albertus Nicolai de Pylzna dioc. Cracouiensis 1 gr. s.

Franciscus Petri de Costhen dioc. Poznaniensis 2 gr. s.

Franciscus Augustini de Costhen dioc. Poznaniensis 2 gr. s.

Simon Laurency de Belsko dioc. Vylnensis 2 gr. s.

Johannes Vrbani de Chrapkowicze dioc. Wratislauiensis 2 gr. s.

Johannes Mathei de Baynosch dioc. Strigoniensis 2 gr. s.

Johannes Mathie de Glayvycz dioc. Wratislauiensis 1 gr. s.

Cristopherus Martini de Bruna dioc. Olomucensis 4 gr. s.

Johannes Johannis de Menyngen dioc. Augustinensis 3 gr. s.

Petrus Leonardi de partibus Styrie dioc. Laybluzensis 3 gr. s.

Valentinus Bartolomei Newtheich dioc. Rozemberiensis 3 gr. s.

Volfgangus Henrici de Burcassy dioc. Salbyriensis 3 gr. s.

Sixtus Conradi de Straben dioc. Ratisponiensis 3 gr. s.

Michael Nicolai de Gdano dioc. Wladislauiensis 3 gr. s.

Leonardus Henrici de Burcas dioc. Sarboriensis 3 gr. s.

Johannes Wolfgangy de Strabyn dioc. Ratisponensis 3 gr. s.

Johannes Valentini de Fransth dioc. Vratislauiensis 4 gr. s.

Nicolaus Simonis de Lythwania dioc. Vylnensis 4 gr. s.

Georgius Henrici de Lanczvth dioc. Friszyngiensis $3^1/_2$ gr. s.

Petrus Johannis Vylovyeczky dioc. Poznaniensis 4 gr. s.

Hernostus Pancracy de Glacz dioc. Pragensis 4 gr. s.

Jacobus Michaelis de Croszna dioc. Przemisliensis 4 gr. s.

Jacobus Venceslai de Kalo dioc. Misznensis 4 gr. s.

Adam Nicolai de Pravyenczycze dioc. Gneznensis 3 gr. s.

Stanislaus Nicolai de Polthwszk dioc. Plocensis 4 gr. s.

Mathias Stanislai de Skala dioc. Cracouiensis 3 gr. s.

Simon Blasy de Brzeszno dioc. Poznaniensis s. grossum.

Albertus Johannis de Drohobycz dioc. Przemyszliensis 2 gr. s.

Barthazar Jacobi de Czychow dioc. Cracouiensis 3 gr. s.

Franciscus Johannis de Ruszoczycze dioc. Gneznensis s. 4 gr.

Valentinus Vrbani de Costan dioc. Wratislauiensis s. 4 gr.

Adrianus Gregory de Gdano dioc. Wladislauiensis s. 4 gr.

Johannes Pauli de Polthowszko dioc. Plocensis s. 6 gr.

Jacobus Johannis de Cuvyeczyno dioc. Poznaniensis s. 7 gr.

Casper Johannis de Szyemyona dioc. Cracouiensis s. 3 gr.

Mathias Mathie de Swynary dioc. Gneznensis s. 4 gr.

Blasius Pauli de Juny Wladislauia dioc. Wladislauiensis s. 4 gr.

Johannes Casparis de Lignycz dioc. Wratislauiensis s. 4 gr.

Franciscus Stanislai de Lignycz dioc. Wratislauiensis s. 4 gr.

Georgius Laurency de Validen dioc. Wratislauiensis s. 4 gr.

(*p. 55*).

Leonardus Alberti de Sanok dioc. Przemisliensis s. 2 gr.
Jacobus Mathie de Cleczow dioc. Gneznensis s. 2 gr.
Albertus Nicolai de Buk dioc. Poznaniensis s. $1^1/_2$ gr.
Johannes Jacobi de Rawa dioc. Gneznensis s. 2 gr.
Franciscus Jacobi de Rawa dioc. Gneznensis s. 2 gr.
Frater Vilhelmus Szeplserini de Vn dioc. Coloniczensis s. 4 gr.
Frater Johannes Johannis de Vihemia dioc. Vihmensis s. 4 gr.
Frater Johannes Thome de Vislicia dioc. Cracouiensis s. 4 gr.
Frater Johannes Francisci de Colonia dioc. eiusdem s. 4 gr.
Stanislaus Johannis de Cracouia dioc. eiusdem s. 6 gr.
Jannuarius Georgy de Montesolicz dioc. Curiensis s. 4 gr.
Mathias Johannis de Koczanovycze dioc. Gneznensis s. 3 gr.
Jacobus Johannis de Byelyni dioc. Gneznensis s. 2 gr.
Valentinus Michaelis de Czesterek dioc. Jauriensis s. 4 gr.
Paulus Sigismundi de Nuzewo dioc. Plocensis s. t.
Johannes Friderici de Norumberga dioc. eiusdem s. 4 gr.
Johannes Bernardi de Sandecz dioc. Cracouiensis s. t.
Bernardus de Godaczew dioc. Plocensis s. 4 gr.
(*sic*) Johannes Friderici de Norumberga dioc. eiusdem s. 4 gr.
Martinus Johannis de Golanki dioc. Gneznensis s. 3 gr.
Johannes Nicolai de Eperias dioc. Agriensis 4 gr. s.
Casper Andree de Nathur dioc. Várciensis s. 4 gr.
Petrus Martini de Legnycz dioc. Wratislauiensis s. 4 gr.
Anthonius Georgy de Zechien dioc. Strigoniensis s. 4 gr.
Andreas Johannis de Alacz dioc. Colocensis s. 4 gr.
Blasius Benedicti de Segeden dioc. Bocznensis s. 4 gr.
Michael Martini de Nagynuhalfalida dioc. Varadiensis s. 4 gr.
Isaias Andree de Saya dioc. Agriensis s. 4 gr.
Jacobus Stanislai de Mathoh dioc. Holomuncensis s. 4 gr.
Mathias Johannis Lączki de Lankie dioc. Wladislaviensis s. 8 gr. (*Archidiaconus Gneznensis Canonicus Cracouiensis, Juris doctor*).

Sub Rectoratu Venerabilis viri et domini Magistri Jacobi de Erczyeschow decretorum doctoris Canonici Ecclesie Cathedralis Cracouiensis Comutacione hyemali Anno domini Millesimo Quingentesimo Quindecimo hy sunt intitulati felicitur:

(p. 55).

Primo frater Wolfgangus de Stir dioc. Saltzburgiensis s.[1])

Martinus Petri de Lubavia dioc. Stolpensis s. gr. 4.

Stephanus Petri de Zenthlaslo dioc. Colocensis s. gr. 4.

Nicolaus Michaelis de Smygyel dioc. Poznaniensis s. gr. 8.

(p. 56).

Johannes Thome Beyez de Turonia dioc. Culmensis s. t.

Stanislaus Jacobi de Brzesznycza dioc. Gneznensis s. t.

Felix Valentini de Bochnya dioc. Cracouiensis.

Stanislaus Petri de Parznyew dioc. Poznaniensis s. 2 gr.

Jacobus Gregory de Dobrsko dioc. Plocensis s. gr. s.

Stanislaus Alberti de Cleparz dioc. Cracouiensis s. gr. 4.

Stephanus Jacobi de Jalbrzychowo dioc. Plocensis s. gr. 1.

Marcianus Johannis Dmochowsky dioc. Plocensis s. 4 gr.

Johannes Petri de Pesth dioc. Strigoniensis s. gr. 4.

Stanislaus Nicolai Szyrakowski de Czaslawycze dioc. Cracouiensis s. gr. 4.

Martinus Mathie Glowaczki de Zagorzycze dioc. Gneznensis s. gr. 8.

Erasmus Johannis de Cracovia s. gr. 7.

Johannes Stanislai de Warta dioc. Poznaniensis s. gr. 4.

Alexius Nicolai Stano de Cracovia s. gr. 4.

Blasius Anthony de Rakos dioc. Albensis Transsiluanie s. gr. 4.

Mathias Malchiari de Coloswar dioc. Albensis s. gr. 4.

Bartholomeus Alberti de Sczuky dioc. Poznaniensis s. gr. 4.

Felix Alberti de Malogoscz dioc. Gneznensis s. gr. 3.

Franciscus dē Sweydnycz Nicolai dioc. Wratislauiensis s. gr. 5.

Stanislaus de Sweydnycz Georgy dioc. Wratislauiensis s. gr. 5.

Johannes Vilhelmi de Wratislauia s. gr. 4.

Stanislaus Christoferi de Elgoth dioc. Wratislauiensis s. gr. 4.

*Stanislaus Alberti de Pynczow dioc. Cracouiensis s. gr. 2. (*Canonicus Cracouiensis*).

Bartholomeus Laurency de Swednycz dioc. Wratislauiensis s. gr. 4.

Bartholomeus Laurency de Chrzanow dioc. Cracouiensis.

Johannes Georgy Mylde de Wratislauia s. gr. 4.

Georgius Stanislai Morstin de Cracouia dioc. Cracouiensis s. gr. 4. (*Ciuis et Aduocatus Cracouiensis*).

---

[1]) Vacuum.

Anzelmus Cristoffori de Friedebark dioc. Misznensis s. gr. 4.
Jeronimus Andree Gloger de Nycha dioc. Wratislauiensis s. gr. 4.
Martinus Leonardi de Othensam dioc. Pataviensis s. gr. 4.
Caspar Leonardi de Ratispona s. gr. 4.
Bernhardinus Petri Wolfrycht de Fraysthat dioc. Wratislauiensis s. gr. 4.
Petrus Thobie de Chrostowo dioc. Wladislaviensis s. t.
Vincencius Wolgangi de Megyesz dioc. Albensis s. 5 gr.
Clemens Johannis de Scharosz dioc. Albensis s. 5 gr.
Laurencius Nicolai de Szyda dioc. Albensis s. 5 gr.
Emericus Anthony de Scharosz dioc. Albensis s. 5 gr.
Andreas Nicolai de Gorinicze dioc. Cracouiensis s. 5 gr.
Jacobus Martini de Radomskye dioc. Gneznensis s. t.
Georgius Johannis de Ludosch dioc. Albensis s. gr. 5
Johannes Petri de Meszczycz dioc. Poznaniensis s. gr. 6.
Petrus Johannis de Corytho dioc. Cracouiensis s. gr. 2.
Valentinus Petri de Apperyesz dioc. Agriensis s. gr. 4.
Johannes Sigismundi de Nykleszpurk dioc. Olumunycensis s. gr. 4.
Valentinus Petri de Byelecz dioc. Wrathislaviensis s. gr. 4.
Petrus Valentini de Byelecz dioc. Wrathislaviensis s. gr. 4.
Balthazar Michaelis de Szthargardia dioc. Cuyaviensis s. gr. 4.

(*p. 57*).

Georgius Nikodemi de Bolavia dioc. Wrathislaviensis s. gr. 4.
Thomas Nicolai de Glocz dioc. Pragensis s. gr. 4.
Jacobus Laurency de Walkow dioc. Gneznensis s. t.
Calixtus Clementis de Przasznysch dioc. Plocensis s. gr. 2.
Stanislaus Alberti de Cracouia dioc. Cracouiensis s. gr. 2.
Sbigneus Johannis de Buschenyn dioc. Gneznensis s. gr. 3.
Johannes Johannis de Buschenyn dioc. Gneznensis s. gr. 3.
Bartholomeus Stanislai de Posztrasche dioc. Plocensis s. gr. 2.
Johannes Jacobi de Bvnczha dioc. Poznaniensis s. gr. 2.
Laurencius Methudy de Byedrzycze dioc. Plocensis s. gr. 2.
Mathias Mathie de Rathiboria dioc. Wrathislauiensis s. gr. 2.
Petrus Thome de Rathiboria dioc. Wrathislauiensis s. gr. 2.
Johannes Johannis de Belschycze dioc. Cracouiensis s. gr. 2.
Martinus Philippi de Nowa Sządeczh dioc. Cracouiensis s. gr. 2.
Sthefanus Ladislai de Radwano dioc. Strigoniensis s. gr. $2^1/_2$.
Albertus Georgy de Thamaschy dioc. Strigoniensis gr. s. 2.
Georgius Dyonisy de Thamaschy dioc. Strigoniensis s. gr. 2.
Wenceslaus Gregory de Chrzanowycze dioc. Olomunicensis s. gr. 2.
Martinus Stanislai de Wolborz dioc. Gneznensis s. gr. 2.
Stanislaus Martini de Rawa dioc. Gnesnensis s. gr. 2.
Johannes Johannis de Hechschtheth dioc. Augustensis s. gr. 2.
Johannes Johannis de Strabyn dioc. Rathisponensis s. gr. 2.
Stephanus Pauli de Wolfermycz dioc. Olomunicensis s. gr. 2.
Leonardus Petri de Wolfermycz dioc. Olomunicensis s. gr. 2.
Gregorius Alberti de Trzebnya dioc. Cracouiensis s. gr. 4.
Gregorius Philippi de Folnek dioc. Olomvncensis s. gr. 4.
Georgius Adalberti de Oppavia dioc. Olomuncensis s. gr. 2.

Stanislaus Johannis de Dobroszyelcze dioc. Plocensis s. gr. 1.
Lucas Petri de Diszawerscha dioc. Waczíensis s. gr. 4.
Valentinus Stephani de Zeyedino dioc. Bachiensis s. gr. 4.
Petrus Stanislai de Wzdzyakon dioc. Ploczensis s. gr. 3.
Martinus Andree de Cozyeglowy dioc. Cracouiensis s. gr. 3.
Jacobus Brzybislai de Wyenyecz dioc. Gneznensis s. gr. 3.
Albertus Galli de Glocz dioc. Pragensis s. gr. 4.
Georgius Nicolai de Brega dioc. Wratislauiensis s. gr. 4.
Martinus Caspari de Szydlyecz dioc. Wratislauiensis s. gr. 4.
Zebaldus Georgy de Grimmycz dioc. Morzenburgensis s. gr. 4.
Johannes Nicolai de Seczemyn dioc. Gneznensis s. gr. 3.
Johannes Nicolai de Proschowycze dioc. Cracouiensis s. t.
Andreas Martini de Proschovicze dioc. Cracouiensis s. t.
Bartholomeus Stanislai de Rzeszow dioc. Premisliensis s. 4 gr.

A. D. 1516.

Sub Rectoratu Reuerendi in Christo patris Domini Johannis Amicini de Cracouia Arcium et Juris pontificy Doctoris Dei et apostolice Sedis gracia Episcopi Laodiciensis Suffraganeique et Vicecancellary Vniuersitatis Study Cracouiensis, necnon Ecclesie Sancti Nicolai extra muros Cracouienses plebani Tercio electi, Commutacione Estiuali Anno domini Millesimo quingentesimo Sexto decimo. Hy sunt intitulati.

(*p. 58*).

Michael Petri de Lewbargk dioc. Wladislauiensis 4 gr. s.
Johannes Jacobi de Lewbargk dioc. Wladislauiensis 4 gr. s.
Benedictus Andree de Tholkemith dioc. Varmiensis 4 gr. s.
} 27 Aprilis.

Bernardus Pauli Vilczyski dioc. Posnaniensis 2 gr. s.
Andreas Stanislai de Rawa dioc. Gnesnensis 2 gr. s.
} 28 April.

Laurencius Johannis de Glocz dioc. Pragensis 28 Aprilis 2 gr. s.
Johannes Martini de Nouosolio dioc. Strigoniensis 29 Aprilis 4 gr. s.
Leonardus Jacobi de Byecz dioc. Cracouiensis 2 gr. s.
Damianus Cosme de Euedyno dioc. Albensis 2 gr. s.
Stanislaus Nicolai de Vyeliczka dioc. Cracouiensis 0 s.
} 30 Aprilis.

Valentinus Gregory de Sweydnycz dioc. Wratislauiensis 2 May 4 gr. s.

Bonauentura Andree de Wratislauia dioc. eiusdem 4 gr. s.
Michael Michaelis de Sweydnycz dioc. Wratislauiensis 4 gr. s.
Johannes Venceslai de Wratislauia dioc. eiusdem 4 gr. s.
Mathias Janussy Lathalsky dioc. Gneznensis 4 gr. s. (*Eodem anno peste obyt*).
Lampertus Valentini Zaxynsky dioc. Gneznensis 4 gr. s.
} 2 May.

Venceslaus Johannis de Gyszdorff dioc. Wratislauiensis 3 May 4 gr. s.

Casper Bernardi de Wratislauia dioc. eiusdem 4 gr. s.
Laurencius Johannis de Nissa dioc. Wratislauiensis 4 gr. s.
Adam Ade de Konycz dioc. Gnesnensis 4 gr. s.
} 4 May.

Andreas Johannis de Coprzywnycza dioc. Cracouiensis 3 gr. s.
Mathias Bartholomei de Budweysz dioc. Pragensis 4 gr. s.
Johannes Venceslai de Varschovia dioc. Posnaniensis 2 gr. s.
Christoferus Jacobi de Mudrzew dioc. Cracouiensis 2 gr. s.
Stanislaus Nicolai de Islsla dioc. Cracouiensis 1 gr. s.
Dominicus Bartholomei de Opauia dioc. Olomucensis 5 gr. s.
} 6 May.

(p. 59).

Johannes Georgy de Irzycz dioc. Olomucensis 4 gr. s.
Vrbanus Martini de Irzycz dioc. Olomucensis 4 gr. s.
Volfgangus Simonis de Gmvnden dioc. Pataviensis 2 gr. s.
Joseph Luce de Szol dioc. Premisliensis 2 gr. s.
} 8 May.

Stanislaus Mathie de Proschowicze dioc. Cracouiensis 2 gr. s.
Petrus Stanislai Vylkowsky de Vylkow dioc. Cracouiensis 4 gr. s.
} 8 May.

Ernestus Andree de Glocz dioc. Pragensis 4 gr. s.
Petrus Stephani de Terabesz dioc. Agriensis 4 gr. s.
Johannes Michaelis de Sthara dioc. Agriensis 4 gr. s.
} 9 May.

Albertus Stanislai de Klodawa dioc. Gneznensis 4 gr. s.
Johannes Johannis de Strzezow dioc. Cracouiensis t. s.
Stephanus Martini de Bresburga Strigoniensis dioc., Baccalarius Viennensis, 4 gr. s.
Jacobus Petri de Gleywycz dioc. Wratislauiensis $1^1/_2$ gr. s.
Martinus Johannis de Dobruchow dioc. Gnesnensis $1^1/_2$ gr. s.
Stanislaus Sventoslai de Buszko dioc. Cracouiensis $1^1/_2$ gr. s.
Mathias Martini de Smoschowo dioc. Gneznensis $1^1/_2$ gr. s.
Johannes Georgy de Kozel dioc. Wratislauiensis $1^1/_2$ gr. s.
Vincencius Gregory de Oleschno dioc. Wratislauiensis $1^1/_2$ gr. s.
Stanislaus Andree de Curow dioc. Cracouiensis $1^1/_2$ gr. s.
Bartholomeus Alberti de Grodzisko dioc. Posnaniensis $1^1/_2$ gr. s.
Georgius Nicolai de Oleschno dioc. Wratislauiensis $1^1/_2$ gr. s.
} 14 May.

Johannes Pauli de Bythom dioc. Cracouiensis $1^1/_2$ gr. s.
Johannes Petri de Lypno dioc. Gneznensis $1^1/_2$ gr. s.
Martinus Johannis de Falkyenbergk dioc. Wratislauiensis $1^1/_2$ gr. s.
Jacobus Volfgangi de Iglavia dioc. Olomuncensis $1^1/_2$ gr. s.
Simon Clementis de Krewczburk dioc. Wratislauiensis $1^1/_2$ gr. s.
Jacobus Gregory de Buk dioc. Posnaniensis $1^1/_2$ gr. s.
Mathias Martini de Rokoszburga dioc. Zaczburgensis $1^1/_2$ gr. s.
Albertus Simonis de Szeczemyn dioc. Gneznensis $1^1/_2$ gr. s.
Johannes Jacobi de Brzezyny dioc. Gneznensis $1^1/_2$ gr. s.
Marcus Mathie de Curzelow dioc. Gneznensis 8 gr. s. (*totum*).
} 14 May.

Georgius Valentini de Gyerlicz dioc. Myschnensis 4 gr. s.
Nicolaus Valentini de Gyerlicz dioc. Myschnensis 4 gr. s.
Valentinus Stanislai de Cleparz dioc. Cracouiensis t. s.
Mathias Mathie Oczyeski de Oczieszyno dioc. Posnaniensis t. s.
} 15 May.

Paulus Alberti de Chodow dioc. Gnesnensis 2 gr. s.
Bartholomeus Mathie de Cleparz dioc. Cracouiensis 2 gr. s.
Albertus Gregory de Volbram dioc. Cracouiensis 2 gr. s.
Stanislaus Mathie de magna Opatow dioc. Cracouiensis 2 gr. s.
} 16 May.

Mathias Johannis de Msczonow dioc. Posnaniensis 18 May 4 gr. s.

Johannes Stanislai de Lobszenycza dioc. Gneznensis 2 gr. s.
Benedictus Johannis de Tharnow dioc. Cracouiensis 4 gr. s.
} 18 May.

Simon Mathei de Posnania dioc. eiusdem 2 gr. s.
Mathias Alberti de Buk dioc. Posnaniensis 2 gr. s.
Stanislaus Pauli de Olschanycza dioc. Leopoliensis 0 s.
Felix Casparis de Czerna dioc. Strigoniensis 4 gr. s.
} 22 May.

(*p. 60*).

Albertus Stanislai de Szyemykovicze dioc. Gneznensis 25 May 4 gr. s.
Erasmus Stanislai Wroblowsky de Byelow dioc. Cracouiensis 25 May 1 gr. s.

Valentinus Benedicti de monte s. Georgy dioc. Strigoniensis 4 gr. s.
Gregorius Laurency de Modwia dioc. Strigoniensis 4 gr. s.
Georgius Stephani de Pulcro monte dioc. Strigoniensis 4 gr. s.
Achacius Petri de Bistricia dioc. Albensis 3 gr. s.
Paulus Marci de Czvitauia dioc. Olomucensis 4 gr. s.
Stephanus Hemerici de Bela dioc. Strigoniensis 3 gr. s.
} 26 May.

Andreas Francisci Sluzowsky de Sluzow dioc. Posnaniensis 2 gr. s.
Johannes Malchieris de Bidgostia dioc. Wladislauiensis 3 gr. s.
Paulus Martini de Pysdry dioc. Posnaniensis 2 gr. s.
} 27 May.

Venceslaus Vrbani de Czvitauia dioc. Olomucensis 28 May 4 gr. s.

Michael Casparis de Corona dioc. Strigoniensis 4 gr. s.
Jacobus Stephani de Volauia dioc. Wratislauiensis 4 gr. s.
} 28 May.

Paulus Thome de Danocz dioc. Quinqueecclesiensis 1 Juny 4 gr. s.

Erasmus Baltasaris de Cracouia dioc. eiusdem t. s.
Sebastianus Nicolai de Jankowicze dioc. Wratislauiensis 6 gr. s.
Johannes Johannis de Freyvalth dioc. Olomucensis 3 gr. s.
} 2 Juny.

Augustinus Nicolai de Calisch dioc. Gneznensis 2 gr. s.
Alexius Jacobi de Stavyschyn dioc. Gneznensis 2 gr. s.
} 6 Juny.

Valentinus Valentini de Sweydnycz dioc. Wratislauiensis Baccalarius Lipcensis 4 gr. s.
Anthonius Benedicti de Haynysz dioc. Myschnensis 4 gr. s.
Mathias Felicis de Cracouia dioc. eiusdem 4 gr. s.
} 8 Juny.

Paulus Bartholomei de Rozan dioc. Plocensis 9 Juny 2 gr. s.

Petrus Thome de Nouosolio dioc. Strigoniensis 3 gr. s.
Venceslaus Vincency de Sweydnycz dioc. Wratislauiensis 4 gr. s.
} 16 Juny.

Andreas Nicolai de Strzezow dioc. Cracouiensis 1 gr. s.
Johannes Alberti de Rozan dioc. Plocensis 4 gr. s.
} 17. Juny.

Petrus Galli de Sancto Petro dioc. Agriensis 3 gr. s.
Jacobus Martini de Dynow dioc. Premisliensis.
Gregorius Mathie de Gdow dioc. Cracouiensis 4 gr. s.
Stanislaus Martini de Osszyek dioc. Cracouiensis 4 gr. s.
} 28 Juny.

Mathias Johannis de Ilkusch dioc. Cracouiensis vltima Juny 4 gr. s.

Gregorius Jacobi de Pylszno dioc. Cracouiensis 2 gr. s.
Nicolaus Johannis de Strzezow dioc. Cracouiensis 6 gr. s.
Stanislaus Petri de Strzezow dioc. Cracouiensis 4 gr. s.
Jacobus Laurency de Drohobicz dioc. Premisliensis 2 gr. s.
Johannes Pauli de Wratislauia dioc. eiusdem 4 gr. s.
} 10 July.

Martinus Stanislai de Cracouia dioc. eiusdem 1 gr. s.
Simon Petri de Brzezyny dioc. Gneznensis 1 gr. s.
} 19 July.

Albertus Leonardi de Costen dioc. Posnaniensis 4 gr. s.
Thomas Johannis de Costen dioc. Posnaniensis 2 gr. s.
Stanislaus Gregory de Cracouia dioc. eiusdem 2 gr. s.
Petrus Andree de Ploczka dioc. eiusdem 4 gr. s.
} 23 July.

(p. 61).

Martinus Johannis de Chrosna dioc. Wladislauiensis 4 gr. s.
Stanislaus Johannis Schvob de Cracouia dioc. eiusdem t. s.
Martinus Johannis de Cracouia dioc. eiusdem 4 gr. s.
} 27 July.

Casper Johannis de Gyerlicz dioc. Mischnensis 3 gr. s.
Johannes Johannis de Dwybischyn dioc. Posnaniensis 3 gr. s.
} 7 August.

Franciscus Mathie de Miechow dioc. Cracouiensis 4 gr. s.
Stanislaus Johannis de Nadolky dioc. Plocensis $2^1/_2$ gr. s.
Jacobus Mathie de Brzezow dioc. Luceoriensis 3 gr. s.
} 8 Augusti.

Georgius Michaelis de Nouosolio dioc. Strigoniensis 12 Augusti 4 gr. s.

Johannes Michaelis de Nouosolio dioc. Strigoniensis 18 Augusti 4 gr. s.

Felix Nicolai de Regnow dioc. Posnaniensis 20 Augusti 2 gr. s.

Laurencius Mathie de Garvolyn dioc. Posnaniensis 2 gr. s.
Johannes Mathie[1]) (*Baccalarius*) de Msczenowo dioc. Posnaniensis 2 gr. s.
Mathias Georgy de Patagy dioc. Bacziensis 4 gr. s.
} 29 Augusti.

Jacobus Petri de Dypolzvald dioc. Misnensis 4 gr. s.
Simon Bartholomei de Muskaw dioc. Misnensis 4 gr. s.
} 7 Sept.

Jacobus Thome de Cracouia dioc. eiusdem 11 Septembris 2 gr. s.

Magister Jacobus piscatoris, ordinis Minorum Bononie promotus Baccalarius Theologie et Magister Parisiensis, t. s. 18 Septembris.

Frater Henricus ordinis Minorum Parisiensis Magister 18 Septembris t. s.

Laurencius Stanislai de Cazimiria dioc. Cracouiensis 18 Septembris 4 gr. s.

Frater Ambrosius Luce ordinis minorum sancti Francisci t. s.
Frater Johannis Hermanni ordinis minorum conuentualium s. Francisci t. s.
} 22 Septembris.

Jeronimus Mathie de Swyrze dioc. Plocensis 2 gr. s.
Paulus Demetry de Segedyno dioc. Baciensis 3 gr. s.
Georgius Blasy de Deesz dioc. Albensis 2 gr. s.
} vltima Sept.

Petrus Jacobi de Swybicen dioc. Posnaniensis 3 gr. s.
Bartholomeus Luce de Tewczyn dioc. Pragensis 3 gr. s.
} 3 Octobr.

Johannes Hadusz Cristanni de Stadio dioc. Premensis 1 gr. s.
Johannes Johannis Zengestag de Stulpio dioc. Camenensis 1 gr. s.
Mathias Thome de Nouosolio dioc. Strigoniensis 4 gr. s.
} 6 Octobris.

Martinus Johannis de Nyeschowa dioc. Wladislauiensis 4 gr. s.
Albertus Danielis de Szyemanthkowa dioc. Plocensis 3 gr. s.
Andreas Jeronimi de Valewicze dioc. Gneznensis 2 gr. s.
} 15 Octobris.

[1]) Superscriptum posterius: Martini.

In Quarto Rectoratu eiusdem Reuerendi patris Domini Johannis Amicini Episcopi Laodicensis, Suffraganei et Vicecancellary Study generalis Cracouiensis, ad quem est reelectus pro Commutacione hyemali Anno domini 1516.

(p. 62).

Johannes Gregory de Segedyno dioc. Baciensis 4 gr. s.
Johannes Notarius, Bartholomei de Belvar dioc. Baciensis 4 gr. s.
Vincencius Mathei de Pachyr dioc. Baciensis 4 gr. s.
Franciscus Michaelis de Mynczenth dioc. Vaciensis 4 gr. s.
} 17 Octobris.

Stephanus Jacobi de Hathvan dioc. Agriensis 6 gr. s.
Petrus Laurency de Gyngesz dioc. Agriensis 6 gr. s.
Thomas Ladislai de Gyngesz dioc. Agriensis 6 gr. s.
Georgius Johannis de Zathor dioc. Cracouiensis 6 gr. s.
Blasius Georgy de Ago dioc. Agriensis 4 gr. s.
} 23 Octobris.

Martinus Clementis de Deesz dioc. Transsiluaniensis 4 gr. s.
Paulus Petri de Holanth dioc. Varmiensis 3 gr. s.
} 26 Octobr.

Nicolaus Ladislai de Zegedyno dioc. Baciensis 4 gr. s.
Martinus Petri de Coppa dioc. Transsiluaniensis 4 gr. s.
} 12 Nou.

Martinus Mathie de Lassko dioc. Gneznensis 15 Nouembris 1 gr. s.
Jeronimus Johannis de Cracouia dioc. eiusdem 19 Nouembris t. s.
Cristoferus Stanislai de Grabowo dioc. Plocensis 23 Nouembris 2 gr. s.
Emericus Petri de Makowalua dioc. Cenadiensis vltima Nouembris 4 gr. s.

Paulus Mathie de Freystath dioc. Wratislauiensis 2 gr. s.
Johannes Raphaelis de Oczeschyn dioc. Posnaniensis t. s. *(Regni Poloniae Cancellarius, Capithaneus Cracouiensis, Sandecensis et Olstinensis, Osswiecimensis, Zatoriensis Samboriensis).*
Joseph Nicolai Stano de Cracouia dioc. eiusdem t. s.
Mathias Lodouici de Pyernysz dioc. Misnensis 4 gr. s.
Ambrosius Johannis de Louicz dioc. Gneznensis t. s.
Alexius Mathie de Bythom dioc. Cracouiensis 4 gr. s.
Thomas Johannis Karl de Smelnicia dioc. Strigoniensis 4 gr. s.
} 17 Decembris.

Paulus Johannis de Fridelanth dioc. Varmiensis 20 Decembris 2 gr. s.

1517.

Johannes Johannis de Plsczyna dioc. Cracouiensis 5 January 1 gr. s.
Frater Nicolaus Nicolai de Vyeliczka ordinis Carmelitarum 15 January Christus pro eo soluit.
Baltazar Georgy de Stropkouia dioc. Agriensis 17 January 4 gr. s.
Valentinus Petri de Rzeschow dioc. Premisliensis 18 January 4 gr. s.
Stanislaus Ade de Tost dioc. Wratislauiensis 1 February 4 gr. s.

Martinus Johannis de Tost dioc. Wratislauiensis 2 gr. s.
Stephanus Johannis de Corlath dioc. Agriensis 4 gr. s. } 1 Febr.

Valentinus Johannis de Delyczensis dioc. Maydenburgensis 7 February 3 gr. s.

Caspar Simonis de Namislauia dioc. Wratislauiensis 12 February 4 gr. s.

Wrolicus Henrici de Stulpia dioc. Canyenensis 3 gr. s.
Joachim Johannis de Sthulpia dioc. Canienensis 3 gr. s. } 21 Febr.

Johannes Raphaelis de Byeskowicze dioc. Premisliensis 4 gr. s.
Bartholomeus Petri de Jutrossyn dioc. Poznaniensis 4 gr. s. } 1 Marcy.

Johannes Clementis Hoffmann de Crauia dioc. eiusdem 7 Marcy 4 gr. s.

Johannes Jacobi de Bothurzynsky dioc. Poznaniensis 14 Marcy t. s.

Jacobus Thobie Dobek de Byecz dioc. Cracouiensis 4 gr. s.
Georgius Simonis Fabri de Hersperk dioc. Wratislauiensis 2 gr. s. } 16 Marcy.

Paulus Sebastiani de Tho dioc. Strigoniensis 1 Aprilis gr. s.

(*p. 63*).

Jodocus Jodoci de Freystath dioc. Wratislauiensis 4 gr. s.
Greogorius Johannis de Freystath dioc. Wratislauiensis 4 gr. s. } 3 Aprilis.

Caspar Johannis de Rachenbach dioc. Misnensis 3 gr. s.
Franciscus Benedicti de Bachko dioc. Agriensis 4 gr. s. } 10 April.

Michael Stephani de Bath dioc. Strigoniensis 1 gr. s.
Ambrosius Jacobi de Bath dioc. Strigoniensis 1 gr. s.
Johannes Fabiani de Bath dioc. Strigoniensis 4 gr. s.
Ambrosius Francisci de Lownabanya dioc. Strigoniensis 1 gr. s. } 16 Aprilis.

Stanislaus Johannis de Lowycz dioc. Gneznensis 6 gr. s.
Stephanus Petri Hendes de Zegedyno dioc. Baciensis 4 gr. s.
Johannes Nicolai de Cracouia dioc. eiusdem 4 gr. s.
Franciscus Martini de Leopoli dioc. eiusdem 2 gr. s.
Johannes Stanislai Vylamowsky de Vylamow dioc. Gneznensis 6 gr. s. (*Episcopus Camenecensis breui tempore eundo in Abbaciam Czervensem obyt*). } 20 Aprilis.

Lucas Tramsky Szasziny de Trampki dioc. Posnaniensis 4 gr. s.
Caspar Johannis Dlugosz de Cracouia dioc. eiusdem t. s.
Johannes Martini de Cracouia eiusdem dioc. 6 gr. s. } 23 Aprilis.

Jeronimus Johannis de Dopczycze dioc. Cracouiensis 2 gr. s.
Andreas Alberti de Chelchy dioc. Plocensis 2 gr. s.
Johannes Johannis de Dobrosyelcze dioc. Plocensis 2 gr. s. (*Theologie Doctor Canonicus Cracouiensis, collegiatus*). } 24 Aprilis.

A. D. 1517.

Sub Rectoratu Quarto Venerabilis viri Magistri Stanislai Byel de Noua Ciuitate Sacre theologie professoris decani Ecclesie Collegiate sancti Floriani in Cleparz Commutacione Estiuali Anno salutiferre incarnacionis Millesimo quingentesimo decimo septimo. Hy sunt intitulati.

(*p. 64*).

Johannes Oszwaldi de Cassovia dioc. Strigoniensis s. 4 gr.
Johannes Johannis de Cassovia dioc. Strigoniensis s. 4 gr.
Caspar Thome de Fraysyn Bauarus s. 2 gr.
Mathias Petri de Opauia dioc. Olomucensis s. 4 gr.
Adrianus Valentini de Opauia dioc. Olomucensis s. 4 gr.
Johannes Demetry de Thvr dioc. Vaciensis s. 4 gr.
Petrus Mathie de Brzoszow dioc. Premisliensis s. 4 gr.
Jacobus Venceslai de Odera dioc. Olomucensis s. 4 gr.
Johannes Nicolai de Brunna dioc. Olomucensis s. 4 gr.
Andreas Ciriaci de Wynkyl dioc. Albarstetensis s. 4 gr.
Mathias Thome de Lanczwt dioc. Premisliensis s. 4 gr.
Martinus Simonis de Wrząndow dioc. Cracouiensis s. 2 gr.
Stanislaus Luce de Cracouia dioc. Cracouiensis s. 4 gr.
Benedictus Johannis de Wyslicia dioc. Cracouiensis s. 4 gr.
Mathias Nicolai de Gleywycz dioc. Vratislauiensis s. 2 gr.
Mathias Victorini de Lvbyathow dioc. Poznaniensis s. 4 gr.
Michael Leonardi [1]) de Gnoynyk dioc. Cracouiensis s. t.
Stanislaus Luce de Cazimiria dioc. Cracouiensis s. 2 gr.
Petrus Johannis de Szamothuly dioc. Poznaniensis s. 2 gr.
Johannes Nicolai de Tropye dioc. Cracouiensis s. 2 gr.
Sebastianus Mathie de Poznania dioc. eiusdem s. 4 gr.
Mathias Gregory de Poznania dioc. eiusdem s. 4 gr.
Andreas Nicolai de Zvkovo dioc Poznaniensis s. 2 gr.
Adam Alberti de Rawa dioc. Gneznensis s. 2 gr.
Simon Johannis de Rawa dioc. Gneznensis s. 2 gr.
Johannes Gregory de Wratislauia dioc. eiusdem s. 4 gr.
Lucas Michaelis de Olsna dioc. Wratislauiensis s. 4 gr.
Johannes Johannis de Lewczovia dioc. Strigoniensis s. 4 gr.
Volfgandus Mathie de Nissa dioc. Vratislauiensis s. 4 gr.
Gregorius Thome de Baruth dioc. Matburgensis s. 4 gr.
Vincencius Johannis de Lithawa dioc. Strigoniensis s. 4 gr.

[1]) Linea deletum: Nicolai.

Stanislaus Petri Byrszykowsky dioc. Poznaniensis s. 4 gr.
Thomas Johannis Czechowsky dioc. Gneznensis s. 4 gr.
Nicolaus Lvberti de Levonia dioc. Renaliensis s. 5 gr.
Stanislaus Nicolai de Machow dioc. Cracouiensis s. 4 gr.
Jacobus Pauli de Wysznow dioc. Cracouiensis s. 3 gr.
Benedictus Philippi de Thorda dioc. Albensis s. 3 gr.
Laurencius Nicolai Zaborowsky dioc. Gneznensis s. t.
Erasmus Erasmi Bethman de Cracouia dioc. eiusdem s. t.
Bartholomeus Stanislai de Prząnsznysz dioc. Plocensis s. t.
Vrbanus Marini de Goricia dioc. Aquiliensis s. 4 gr.
Johannes Johannis [de] Welcz Herbipolensi dioc. eiusdem s. 4 gr.
Johannes Bartholomei de Sprenberk dioc. Mysnensis s. 4 gr.
Johannes Stanislai Chasszowsky de Cracouia dioc. eiusdem s. 2 gr.
Nicolaus Bartholomei de Pyrnycz dioc. Mysnensis s. 4 gr.
Johannes Pauli de Cracouia dioc. eiusdem s. t.
Bartholomeus Vincencius Carschowsky de Carschovo dioc. Gneznensis s. 4 gr.
Johannes Johannis Colaczkowsky de Colaczkowycz dioc. Poznaniensis s. 4 gr.
Johannes Gregory de Vratislauia dioc. eiusdem s. 4 gr.
Simon Bartholomei de Strzelen dioc. Vratislauiensis s. 4 gr.
Marcus Abrahe de Zvkow dioc. Poznaniensis s. 2 gr.
Nicolaus Johannis de Wyszna dioc. Plocensis s. 1 gr.
Nicolaus Jacobi de Conyeczky dioc. Plocensis s. 1 ½ gr.
Stanislaus Bartholomei de Nova Sandecz dioc. Cracouiensis s. 4 gr.
Sebastianus Andrec de Poznania dioc. eiusdem s. t.

(*p. 65*).

Mathias Johannis de Lathowycz dioc. Poznaniensis s. 2 gr.
Albertus Martini de Kazimiria dioc. Cracouiensis s. 2 gr.
Johannes Jacobi de Kazimiria dioc. Cracouiensis s. 1 gr.
Nicolaus Vrbani de Osszek dioc. Cracouiensis s. 2 gr.
Nicolaus Andree de Rapatyn dioc. Plocensis s. 2 gr.
Petrus Andree de Crobyn dioc. Poznaniensis s. t.
Johannes Nicolai de Minori Lanscze dioc. Poznaniensis s. t.
Johannes Johannis de Bvk dioc. Poznaniensis s. t.
Johannes Melchiar de Levczovia dioc. Strigoniensis s. 4 gr.
Johannes Petri de Levczovia dioc. Strigoniensis s. 4 gr.
Johannes Mathie de Nova Sandecz dioc. Cracouiensis s. t.
Cosmas Cristanni Transsiluanus de Kyneduni dioc. Albe Julie s. 4 gr.
Johannes Balthazar de Cassovia dioc. Agriensis s. 4 gr.
Petrus Gregory de Regen dioc. Albe Juliensis s. 4 gr.
Laurentius Stephani de Cassovia dioc. Agriensis s. 4 gr.
Jozeph Johannis[1]) de Cracouia dioc. eiusdem s. 4 gr.
Mathias Stanislai de Mychalow dioc. Cracouiensis s. t.
Benedictus Demetry de Nadhszarlo dioc. Strigoniensis s. 4 gr.

---

[1]) Linea deletum: Johannes Jozeph.

Johannes Martini de Basz dioc. Strigoniensis s. 4 gr.
Johannes Andree de Straelen dioc. Vratislaviensis s. 4 gr.
Andreas Leonardi de Kesmarg dioc. Strigoniensis s. 4 gr.
Laurentius Leonardi de Namislauia dioc. Vratislauiensis s. 4 gr.
Caspar Simonis de Ploczka dioc. Plocensis s. 2 gr.
Jacobus Pauli de Czarnoczyn dioc. Plocensis s. 1 gr.
Martinus Stanislai de Ploczko dioc. eiusdem s. 2 gr.
Albertus Stanislai de Lwbstow dioc. Gneznensis s. 4 gr.
Johannes Bartholomei de Oszwyąnczym dioc. Cracouiensis s. 4 gr.
Jacobus Jacobi de Zary dioc. Vratislauiensis s. 2 gr.
Mathias Alberti de Cracouia dioc. eiusdem s. 4 gr.
Stanislaus Mathie de Globyen dioc. Cracouiensis s. 4 gr.
Mathias de Strzyzow dioc. Cracouiensis s. 4 gr.
Ambrosius Andree de Warschouia dioc. Posnaniensis s. 4 gr.
Jacobus Mathie de Vartha dioc. Posnaniensis s. 4 gr.
Johannes Andree de Lowycz dioc. Gneznensis s. 4 gr.
Stanislaus Gregory de Conaczycz dioc. Plocensis s. 4 gr.
Johannes Johannis de Przesczycz dioc. Pragensis s. 4 gr.
Nicolaus Andree de Strzelyecz dioc. Vratislauiensis s. 4 gr.
Laurentius Nicolai de Crapycz dioc. Vratislauiensis s. 3 gr.
Stanislaus Laurency de Cczochow dioc. Cracouiensis s. 2 gr.
Vincentius Jacobi de Rathiboria dioc. Vratislauiensis s. 3 gr.
Stanislaus Nicolai de Drobnyno dioc. Plocensis s. 2 gr.
Paulus Michaelis de Byala dioc. Vratislauiensis s. 3 gr.
Simon Galli de Crapycz dioc. Vratislauiensis s. 3 gr.
Nicolaus Vrbani de Crapycz dioc. Vratislauiensis s. 2 gr.
Gregorius Mathei de Crapycz dioc. Vratislauiensis s. 3 gr.
Nicolaus Nicolai de Czyszkowyce dioc. Cracouiensis s. 2 gr.
Matheus Martini de Crapycz dioc. Vratislauiensis s. 2 gr.
Johannes Johannis de Zathwr dioc. Cracouiensis s. 4 gr.
Mathias Andree de Magna Opatow dioc. Cracouiensis s. 4 gr.
Stanislaus Alberti de Siradia dioc. Gneznensis s. 2 gr.
Mathias Petri de Vitebsko dioc. Wylnensis s. 3 gr.
Stanislaus Petri de Vitebsko dioc. Wylnensis s. 3 gr.
Franciscus Francisci de Fridborg dioc. Misnensis s. 4 gr.
Petrus Georgy de Sorauia dioc. Misnensis s. 4 gr.
Bernardus Petri de Barthwa dioc. Strigoniensis s. 4 gr.
Johannes Nicolai de Gomolyn dioc. Gneznensis s. 4 gr.
Bartholomeus Andree de Gleyvycz dioc. Vratislauiensis s. 4 gr.

(*p. 66*).

Albertus Mathie de Cleparz dioc. Cracouiensis s. 4 gr.
Stanislaus Andree de Pawlovyce dioc. Vratislauiensis s. 4 gr.
Caspar Pauli Becyk de Cracouia s. 4 gr.
Andreas Thome de Lvbynow dioc. Vratislauiensis s. 4 gr.
Adrianus Mathie de Pawczyk dioc. Vratislauiensis s. 4 gr.
Andreas Thome de Lybmyl dioc. Pomezaniensis s. 4 gr.
Balthasar Herardi Zawycz de Smolicia dioc. Strigoniensis s. t.
Laurencius Laurency de Veynthirthvr dioc. Constanciensis s. t.

Johannes Jacobi de Veynthyrthvr dioc. Constanciensis s. t.
Johannes Johannis de Weynthirthvr dioc. Constanciensis s. t.
Johannes Vlrici de Thurego s. t.
Jacobus Johannis de Thurego s. t.
Jacobus Dethelmus de Thurego s. t.
Johannes Stanislai de Myechow dioc. Cracouiensis s. t.
Mathias Georgy Blądowsky de Popyeyn dioc. Gneznensis s. 4 gr.
Johannes Andree de Trompky dioc. Poznaniensis s. 4 gr.
Stanislaus Petri Cleczkowsky de Cleczkowa dioc. Plocensis s. 3 gr.
Jheronimus Petri de Glogouia dioc. Vratislauiensis s. 4 gr.
Johannes Mathie de Nissa dioc. Vratislauiensis s. 4 gr.
Georgius Francisci de Frydmberg dioc. Mysnensis s. 4 gr.
Johannes Venceslai de Byelyecz dioc. Vratislauiensis s. 4 gr.
Johannes Johannis de Opol dioc. Vratislauiensis s. t.
Stanislaus Valentini de Cracouia s. t.
Nicolaus Gordani de Curia regni, arcium Baccalarius, dioc. Bombergensis s. 4 gr.
Petrus Burkardi de Resaw dioc. Bombergensis s. 4 gr.
Johannes Zychlink de Niveomonte dioc. Mysnensis s. 4 gr.
Martinus Clementis de Byecz dioc. Cracouiensis s. 4 gr.
Andreas Stephani de Lvkow dioc. Luceoriensis s. t.
Johannes[1]) Martini de Cilycz dioc. Vratislauiensis s. 4 gr.
Jacobus Szolcz de Barthwa dioc. Agriensis s. 2 gr.
Georgius Martini de Hwrkych dioc. Mysnensis s. 4 gr.
Jacobus Petri de Bvdyssyn dioc. Mysnensis s. 3 gr.
Andreas Mathie de Czolcz dioc. Vratislauiensis s. t.
Johannes Michaelis de Lippa dioc. Pragensis s. 4 gr.
Andreas Jacobi de Grinberg dioc. Vratislauiensis s. 4 gr.
Vitus Viti de Monte niuis dioc. Nvmbergensis s. 4 gr.
Matheus Johannis de Cybysla dioc. Pragensis s. 4 gr.
Petrus Jacobi de Prawsznycz dioc. Vratislauiensis s. 3 gr.
Petrus Pauli de Leopoli s. t.
Franciscus Ladislai de Naghtarka dioc. Agriensis s. 4 gr.
Mathias Jacobi de Costan dioc. Poznaniensis s. 4 gr.
Stanislaus Georgy Smolybyk de Cracouia s. t.
Anthonius Johannis de Cleparz s. t.
Johannes Andree de Dąbrowka dioc. Poznaniensis s. 4 gr.
Mathias Stanislai de Szrem dioc. Poznaniensis s. t.
Caspar Balthazar Zycz de Grotkow dioc. Vratislauiensis s. t.
Venceslaus Cristophori de Grotkaw s. t.
Laurencius Jacobi de Poznania s. t.
Stephanus Benedicti de Gedano dioc. Vladislauiensis s. t.
Johannes Jacobi de Polanthowsky dioc. Gneznensis s. 4 gr.
Daniel Johannis Bozyeyowsky de Znena dioc. Gneznensis s. 4 gr.
Franciscus Mathie de Chrzanow dioc. Cracouiensis s. 4 gr.
Andreas Felicis de Laweczky dioc. Cracouiensis s. t.
Blasius Pauli de Canycz dioc. Quinqueecclesiensis s. 4 gr.
Albertus Nicolai Grochowyczky de Grochowyska dioc. Gneznensis s. 4 gr.

---

[1]) Linea deletum: Andreas.

Vincencius Stephani de Bwthweys dioc Pragensis s. 4 gr.

(*p. 67*).

Johannes Nicodemi de Nissa dioc. Vratislaviensis s. 4 gr.
Martinus Stanislai de Cleparz s. 4 gr.
Petrus Petri de Poremba dioc. Cracouiensis s. t.
Georgius Mathie de Vratislauia s. t.
Balthazar Johannis de Lvbavia dioc. Mysnensis s. 4 gr.
Johannes Heronimi de Lyesszenyce dioc. Cracouiensis s. t.
Stanislaus Marci de Branyce dioc. Cracouiensis s. t.
Johannes Conradi de Szweydnycz dioc. Vratislauiensis s. 4 gr.
Michael Pauli de Wyslicia dioc. Cracouiensis s. t. *(Theologie Doctor, Decanus Ecclesie Sancti Floriani, Canonicatum Cracouiensem in suo ordine acceptare noluit bis sed tertio vacantem acceptauit anno aetatis sue 75).*
Gregorius Michaelis de Sancto Martino dioc. Baciensis s. 4 gr.
Johannes Petri de Zalonkemen dioc. Baciensis s. 4 gr.
Johannes Viti de Pyetrowyce dioc. Poznaniensis s. 1 gr.
Johannes Johannis de Wylna dioc. eiusdem s. 1 gr.
Georgius Petri de Gorlycz dioc. Vratislauiensis s. 4 gr.
Henricus Martini de Baruch dioc. Madburgensis s. 4 gr.
Nicolaus Johannis Magnifici de Wogstadt dioc. Blamicensis s. t.
Nicolaus Casparis de Wogstadt dioc. Blamicensis s. t.
Valentinus Lodouici de Fulda dioc. Herbipolensis s. t.
Simon Andree de Poznania s. t.
Johannes Cristophori de Gronberk dioc. Vratislaviensis s. 4 gr.
*Barthazar Jozeph de Mensterberk dioc. Vratislaviensis s. 4 gr.
Alexius Johannis de Manslauia dioc. Vratislaviensis s. 4 gr.
Paulus Johannis de Cisnon dioc. Olomucensis s. 4 gr.
Venceslaus Procopy Jeralthowsky dioc. Vratislauiensis s. 3 gr.
Jacobus Johannis Janek de Prawsznycz dioc. Vratislauiensis s. 3 gr.
Paulus Martini de Strzelen dioc. Vratislauiensis s. 2 gr.
Johannes Jacobi de Janow dioc. Luceoriensis s. 4 gr.
Gregorius Petri de Kostan dioc. Poznaniensis s. 4 gr.
Valentinus Nicolai de Bidgostia dioc. Vratislauiensis s. 4 gr.
Mathias Johannis de Cvsszewo dioc. Gneznensis s. 3 gr.
Jheronimus Bartholomei de Wyelvn dioc. Gneznensis s. 4 gr.
Gregorius Johannis de Buck dioc. Poznaniensis s. 4 gr.
Andreas Martini de Costrzyn dioc. Poznaniensis s. 4 gr.
Johannes Petri de Garvolyn dioc. Poznaniensis s. 2 gr.
Bartholomeus Conradi de Kfveys dioc. Bomborgensis s. t.
Johannes Johannis de Barthenberk dioc. Vratislauiensis s. 4 gr.
Franciscus Martini Lowyeysky de Lovyenczyno dioc. Poznaniensis s. 4 gr.
Johannes Laurency Laschkowsky de Laschovo dioc. Vladislauiensis s. 4 gr.
Franciscus Pauli de Poznania dioc. Poznaniensis s. 4 gr.
Laurentius Venceslai de Isdebno dioc. Poznaniensis s. 6 gr.
Venceslaus Venceslai de Isdebno dioc. Poznaniensis s. 6 gr.
Franciscus Johannis de Varschouia dioc. Poznaniensis s. 6 gr.
Albertus Nicolai de Varschouia dioc. Poznaniensis s. 6 gr.

Stanislaus Gregory de Varschouia dioc. Poznaniensis s. 6 gr.
Johannes Alberti Sokolowsky de Brzoncza dioc. Gneznensis s. t.
Michael Martini Kerszyk de Varschouia dioc. Poznaniensis s. 4 gr.
Seuerinus Laurency de Varschouia dioc. Poznaniensis s. 3 gr.
Laurentius Laurency de Tharnow dioc. Cracouiensis s. t.
Sbigneus Nicolai Kuczborsky de Kuczbork dioc. Plocensis s. 4 gr.
Andreas Nicolai de Bronky dioc. Poznaniensis s. 3 gr.
Albertus Mathie de Szamothuly dioc. Poznaniensis s. 3 gr.
Bartholomeus Nicolai de Gvnsow dioc. Plocensis s. 3 gr.
Johannes Johannis[1]) Podrtkowsky de Potrykosy dioc. Poznaniensis s. 6 gr.
*Franciscus Martini de Tharnow dioc. Cracouiensis s. 6 gr. *(prepositus in Tharnow)*.
Johannes Stanislai de Poznania dioc. Poznaniensis s. 6 gr.
Andreas Stanislai de Nouawyesz dioc. Poznaniensis s. 3 gr.
Stanislaus Mathie de Wyrbyca dioc. Cracouiensis s. 7 gr.
Sigismundus Stanislai de Cracouia dioc. Cracouiensis s. t.

(p. 68).

Martinus Johannis de Grodzyecz dioc. Poznaniensis s. t.
Stanislaus Alberti de Sbvnschyn dioc. Poznaniensis s. 4 gr.
Martinus Martini de Gostyn dioc. Poznaniensis s. 3 gr.
Johannes Mathie de Gora dioc. Vratislauiensis s. 4 gr.
Bartholomeus Leonardi de Radomskye dioc. Gneznensis s. 2 gr.
Michael Michaelis de Fissen dioc. Augustensis s. 2 gr.
Andreas Jacobi de Wolborz dioc. Gneznensis s. 2 gr.
Gregorius Johannis de Apperies dioc. Agriensis s. 3 gr.
Andreas Martini de Dvpyeyow dioc. Poznaniensis s. 4 gr.
Stanislaus Simonis de Ilkvsz dioc. Cracouiensis s. 4 gr.
Mathias Michaelis de Dorpsyky dioc. Plocensis s. 4 gr.
Seraphin Mathie de Wszyakon dioc. Plocensis s. 2 gr.
Martinus Moroceslai de Moszele dioc. Plocensis s. 2 gr.
Albertus Vladislai de Groch dioc. Plocensis s. 2 gr.
Lucas Benedicti de Elbingk dioc. Hylspergensis s. 2 gr.
Caspar Caspari de Legnycz dioc. Vratislauiensis s. t.
Lucas Simonis de Rysmbork dioc. Bonnsannensis s. 4 gr.
Thomas Briccy de Nagyhany dioc. Agriensis s. 4 gr.
Cristophorus Petri de Apperies dioc. Agriensis s. 3 gr.
Johannes Johannis Ovenman de Gedano dioc. Wladislauiensis s. 4 gr.
Georgius Georgy Fantellichten de Gedano dioc. Wladislauiensis s. 4 gr.
Henricus Bartholomei Stefflyn de Gedano dioc. Wladislauiensis s. 4 gr.
Gregorius Valentini de Calo dioc. Mysnensis s. 4 gr.
Stanislaus Johannis de Lanytha dioc. Plocensis s. 4 gr.
Stanislaus Johannis de Pąnthkovyce dioc. Cracouiensis s. 2 gr.
Caspar Mathie Mysga de Dolsko dioc. Poznaniensis s. 4 gr.

---

[1]) Superscriptum: Nicolai.

Jacobus Pauli de Dolsko dioc. Poznaniensis s. 6 gr.
Paulus Stanislai de Dzwyrkowyczkye s. t.
Simon Jacobi de Gedano dioc. Wladislauiensis s. 4 gr.
Johannes Johannis de Gedano dioc. Wladislauiensis s. 4 gr.
Thomas Jacobi de Buczleyf dioc. Wladislauiensis s. 4 gr.
Johannes Johannis de Grynberk dioc. Vratislauiensis s. 4 gr.
Jheronimus Stephani Geyslar de Herszberk Baccalarius Lypcensis s. t.
Valentinus Christophori de Strigogonio dioc. Vratislauiensis s. 4 gr.
Georgius Theophori Leydyschyt de Levczouia dioc. Strigoniensis s. t.
Matheus Bernardi de Levczouia dioc. Strigoniensis s. t.
Jacobus Andree de Gencz dioc. Agriensis s. t.
Johannes Mathie de Cappus dioc. Agriensis s. t.
Stanislaus Simonis de Wyslicia dioc. Cracouiensis s. t.
Cristophorus Laurency Brycknar de Szweydnycz dioc. Vratislauiensis s. t.
Jheronimus Bernardi de Cracouia dioc. Cracouiensis s. t.
Ladislaus Emerici de Nova villa dioc. Strigoniensis s. 4 gr.
Johanes Vincency de Caseoforo dioc. Strigoniensis s. 4 gr.
Stephanus Georgy de Thopa dioc. Varadiensis s. 4 gr.
Franciscus Mathei de Vylak dioc. Varadiensis s. 4 gr.
Johannes Georgy de Thopa dioc. Varadiensis s. 4 gr.
Johannes Johannis de Neykrott dioc. Bomborgensis s. 4 gr.
Franciscus Otto de Vratislauia dioc. Vratislauiensis s. 4 gr.
Petrus Johannis de Starawyesz dioc. Cracouiensis s. t.
Johannes Mathie de Chvndzyno dioc. Luceoriensis s. t.
Georgius Georgy de Cracouia dioc. Cracouiensis s. t.
Caspar Leonardi de Vratislauia dioc. Vratislauiensis s. t.

(p. 69).

Balthazar Jodoci de Guthstadt dioc. Varmiensis s. 4 gr.
Martinus Jacobus de Gvthstadt dioc. Varmiensis s. 4 gr.
Franciscus Mathie de Frankfordia dioc. Lvbucensis s. 4 gr.
Michael Egregy Nicolai de Warda dioc. Albensis s. t.
Paulus Simonis de Quinqueeclesiis s. 4 gr.
Johannes Simonis de Zythavia s. 4 gr.
Venceslaus Michaelis de Zytavia s. 4 gr.
Johannes Johannis de Zythavia s. 4 gr.
Johannes Johannis Szolcz de Zythavia s. 4 gr.
*Albertus Stanislai de Kyovo dioc. Kvlmensis s. 2 gr. *(diues prelatus, Canonicus Cracouiensis)*.
Stanislaus Andree de Sgyerz dioc. Gneznensis s. 2 gr.
Mathias Mathie Oracz de Poznania dioc. Poznaniensis s. t.
Mathias Jacobi de Seczemyn dioc. Gneznensis s. t.
Mathias Martini de Seczemyn dioc. Gneznensis s. t.
Albertus Blasy de Poznania dioc. Poznaniensis s. t.
Stanislaus Martini de Cracouia dioc. Cracouiensis s. 4 gr.
Stanislaus Thome Wronsky de Wrony dioc. Plocensis s. t.

Sub Rectoratu Quinto Eiusdem Venerabilis ac Egregy viri Magistri Stanislai Byel de Noua Ciuitate, Sacre Theologie professoris, decani Ecclesie Collegiate Sancti Floriani in Cleparz, Commutacione hiemali Anno Salutiferre incarnacionis Millesimo quingentesimo decimo septimo. Hy sunt intitulati.

(*p. 69*).

Benedictus Stephani de Rymasombork dioc. Strigoniensis s. 4 gr.
Andreas Pauli de Dobroschelyce dioc. Plocensis s. 2 gr.
Stanislaus Stephani de Wyszograd dioc. Plocensis s. 3 gr.
Stanislaus Martini de Ostrzechow dioc. Vratislauiensis s. 4 gr.
Andreas Conradi de Poznania dioc. Poznaniensis s. 4 gr.
Mathias Laurency de Colaczycze dioc. Cracouiensis s. 2 gr.
Fabianus Sigismundi de Legnycz dioc. Vratislauiensis s. t.
Mathias Johannis de Zacroczyn dioc. Plocensis s. 2 gr.
Albertus Johannis de Braynsk dioc. Plocensis s. 3 gr.
Jheronimus Johannis de Hodricia dioc. Strigoniensis s. 3 gr.
Benedictus Pauli de Veysmburgia dioc. Spirensis s. 4 gr.
Petrus Alberti de Pylcza dioc. Cracouiensis s. 4 gr.
Felix Nicolai de Strzyzow dioc. Cracouiensis s. 4 g.
Jacobus Johannis de Rathiboria dioc. Vratislauiensis s. 3 gr.
Philippus Anthony de Gdano dioc. Kvaviensis s. 4 gr.
Martinus Vitalis de Loszvncz dioc. Strigoniensis s. 4 gr.
Philippus Thome de Hellbron dioc. Herbipolensis s. 4 gr.
Stephanus Pauli de Pyczna dioc. Mysnensis s. 3 gr.
Stanislaus Pauli de Conopnyce dioc. Gneznensis s. 2 gr.
Stanislaus Ambrosy de Costan dioc. Poznaniensis s. 6 gr.

(*p. 70*).

Jacobus Alberti de Raszyewy dioc. Poznaniensis s. 6 gr.
Johannes Frederici de Vratislauia dioc. Vratislauiensis s. 6 gr.
Andreas Stanislai de Leopoli dioc. Leopoliensis s. 4 gr.
Sebastianus Henrici de Landaw, Baccalarius Heldborgiensis, dioc. Spirensis s. 4 gr.
Johannes Venceslai de Byesszyn dioc. Pragensis s. t.
Cristoferus Cristoferi de Legnycz dioc. Vratislauiensis s. 4 gr.
Lucas Andree de Byalyeszyce dioc. Gneznensis s. 4 gr.
Augustinus Johannis de Szroda dioc. Poznaniensis s. 4 gr.
Georgius Jacobi de Buschovo dioc. Poznaniensis s. 4 gr.
Stanislaus Stanislai de Lvblyn dioc. Cracouiensis s. 6 gr.
Johannes Stanislai de Mogylnycza dioc. Poznaniensis s. 4 gr.
Simon Valentini de Crosna dioc. Premisliensis s. 4 gr.
Martinus Demetry de Rosnavia dioc. Strigoniensis s. 4 gr.
Nicolaus Martini de Wosznyky dioc. Plocensis s. 2 gr.
Paulus Martini de Wosznyky dioc. Plocensis s. $^1/_2$ gr. s.

Bartholomeus Nicolai de Sarbyewo dioc. Plocensis s. 1 gr.
Nicolaus Nicolai de Zavadi dioc. Gneznensis s. 2 gr.
Jacobus Stanislai de Skwyrnowyce dioc. Gneznensis s. 1 gr.
Blasius Johannis de Jastrzombye dioc. Cracouiensis s. 1 gr.
Nicolaus Nicolai de Cracouia dioc. Cracouiensis s. 4 gr.
Johannes Leonardus *(s)* de Weysmbork dioc. Eystetensis s. t.
Mathias Stanislai de Ilow dioc. Poznaniensis s. t.
Stanislaus Andre de Radzyeowyce dioc. Poznaniensis s. t.
Nicolaus Andree de Radzyeyowyce dioc. Poznaniensis s. t.
Nicolaus Martini de Starczeyo dioc. Plocensis s. t.
Balthazar Caspar de Freystadt dioc. Vratislauiensis s. 4 gr.
Johannes Mathie de Cracouia dioc. Cracouiensis s. t.
Jheremias Mathie de Siradia dioc. Gneznensis s. t.
Stanislaus Nicolai de Brzozow dioc. Premisliensis s. 4 gr.
Martinus Nicolai de Strigonio dioc. Vratislauiensis s. 4 gr.
Paulus Nicolai de Gnoyeczko dioc. Plocensis s. 2 gr.
Stanislaus Laurency de Oszrzynye dioc. Plocensis s. 2 gr.
Nicolaus Johannis de Wyelyczka dioc. Cracouiensis s. t.
Mathias Elie de Stenszycza dioc. Chelmensis s. 6 gr.
Georgius Gregory de Gedano dioc. Wladislauiensis s. 4 gr.
Johannes Johannis de Plaon dioc. Mysnensis s. 4 gr.
Stanislaus Johannis de Lyeszyew dioc. Posnaniensis s. 2 gr.
Stanislaus Andree de Adamowsky dioc. Posnaniensis s. 2 gr.
Johannes Johannis Eyslingensis dioc. Constanciensis s. 2 gr.
Martinus Petri de Cawno dioc. Wylnensis s. 2 gr.
Andreas Seraphin de Lyppa dioc. Wylnensis s. 2 gr.
Andreas Marci Vilnensis dioc. Vilnensis s. 1 gr.
Martinus Francisci de Vylna dioc. Vilnensis s. 2 gr.
Mathias Johannis de Brzyczsky dioc. Poznaniensis s. 2 gr.
Sebastianus Stanislai de Koszeglowy dioc. Cracouiensis s. 2 gr.
Albertus Petri de Wbnyewo dioc. Plocensis s. 2 gr.
Frater Wolfgandus Kawderkoffen ordinis Carmelitarum s. t.
Johannes Slavomiri de Sczwcz dioc. Plocensis s. $^1/_2$ gr.
Stanislaus Martini de Sczwky dioc. Plocensis s. $^1/_2$ gr.
Simon Johannis de Wydzyn dioc. Poznaniensis s. 2 gr.
Johannes Johannis de Golyan dioc. Poznaniensis s. 2 gr.

(p. 71).

Caspar Iban Ogegil de Slawpycz dioc. Vratislauiensis s. t.
Stanislaus Petri Apotecary de Varschouia dioc. Poznaniensis s. t.
Nicolaus Johannis de Damahaso dioc. Agriensis s. 4 gr.
Adam Pauli de Wąngrow dioc. Plocensis s. 1 gr.
Stanislaus Johannis de Wąngrzynovyce dioc. Gneznensis s. 1 gr.
Georgius Nicolai de Crassussa dioc. Cracouiensis s. 6 gr.
Johannes Gregory de Comorovo dioc. Poznaniensis s. 1 gr.
Johannes Andree de Dąmbrowka dioc. Poznaniensis s. 1 gr.
Jacobus Leonardi de Warka dioc. Poznaniensis s. 1 gr.
Martinus Floriani de Bolkow dioc. Gneznensis s. 4 gr.
Petrus Gregory de Braynsk dioc. Plocensis s. 1 gr.

Valentinus Nicolai de Zavady dioc. Poznaniensis s. 2 gr.
Felix Stephani de Sochaczow dioc. Poznaniensis s. 2 gr.
Preceslaus Michaelis de Blychovo dioc. Plocensis s. 2 gr.
Georgius Ambrosy de Grotkaw dioc. Vratislauiensis s. 3 gr.
Gregorius Andree de Sen dioc. Agriensis s. t.
Matheus Siluestris de Sixo dioc. Agriensis s. 4 gr.
Andreas Gabrielis de Strzyzow dioc. Cracouiensis 4 gr.[1])
Valentinus Stanislai de Szweyky dioc. Poznaniensis s. 3 gr.
Balthazar Melchior de Levczouia dioc. Agriensis s. 6 gr.
Johannes Johannis de Vratislauia dioc. Vratislauiensis s. 4 gr.
Mathias Philippi de Argentina dioc. Arginensis s. 4 gr.
Venceslaus Johannis de Hwczyn dioc. Olomucensis s. 4 gr.
Gregorius Jacobi de Rathiboria dioc. Vratislauiensis s. 4 gr.
Gregorius Pauli de Pestt dioc. Strigoniensis s. 4 gr.
Matheus Barnabe de Casan dioc. Agriensis s. 4 gr.
Georgius Romuli de Caschouia dioc. Strigoniensis s. 2 gr.
Stanislaus Przeborowsky nepos reuerendissimi domini Petri Thomyczky Episcopi Premisliensis s. t. (*Canonicus Cracouiensis*).
Jacobus Mathie de Badt dioc. Strigoniensis s. 1 gr.
Lazarus Nicolai de Noskawa dioc. Cracouiensis s. 6 gr.
Michael Michaelis de Caschovia dioc. Agriensis s. 4 gr.
Petrus Blasy de Crapycz dioc. Vratislauiensis s. 4 gr.
Sebastianus Petri de Myechow dioc. Cracouiensis s. 6 gr.
Mathias Johannis de Buck dioc. Poznaniensis s. 4 gr.
Stanislaus Stephani Powyczky de Powycz dioc. Gneznensis s. 4 gr.
Stanislaus Nicolai Lamel de Kazimiria dioc. Cracouiensis s. t.
Erasmus Johannis de Colybyl dioc. Poznaniensis s. 2 gr.
Michael Emerici de Bartholomvncz dioc. Strigoniensis s. 3 gr.
Laurentius Mathei de Cvrvf dioc. Cracouiensis s. 4 gr.
Thomas Georgy de Rosnavia dioc. Strigoniensis s. 6 gr.
Michael Salomonis de Dylnys dioc. Strigoniensis s. 6 gr.
Thomas Andree de Carwacz dioc. Plocensis s. t.
Jacobus Thome de Nouosolio dioc. Agriensis s. 4 gr.
*Andreas Alberti Zebrzydowsky de Wyenczbork dioc. Gneznensis s. t. (*Episcopus Cracouiensis*).
Andreas Derslaus de Lazyska dioc. Cracouiensis s. 4 gr.
Petrus Petri de Rzeschow dioc. Premisliensis s. t.
Valentinus Martini de Czwltho dioc. Agriensis s. t.
Matheus Blasy de Szopronez dioc. Quinqueecclesiensis s. t.
Jacobus Petrus Cvrsky de Kwsko dioc. Poznaniensis s. t.
Andreas Johannis Przeslawsky de Przeslaw dioc. Poznaniensis s. 4 gr. (*Decanus Posnaniensis, Custos Plocensis Canonicus Cracouiensis etc. et postea Scholasticus*).
Vincentius Alberti Przyborowsky de Przyborow dioc. Poznaniensis s. 4 gr.

---

[1]) Correctum: totum soluit.

Laurencius Alberti Przyborowsky de Przyborow dioc. Poznaniensis s. 4 gr.

(p. 72).

Nicolaus, Henricus } fratres germani magnifici domini Clementis de Camyenyecz Castellani Sanocensis s. t.

Cristopherus Stephani de Polna dioc. Pragensis s. 2 gr.

Johannes Martini de Dolan dioc. Olomucensis s. 2 gr.

Sigismundus Johannis de Wtry dioc. Pragensis s. 3 gr.

Felix Alberti de Czeszle dioc. Poznaniensis s. t.

Gabriel Petri de Wsczykovo dioc. Gneznensis s. 2 gr.

Nicolaus Johannis de Rzepyschow dioc. Gneznensis s. 2 gr.

Jheronimus Johannis de Rzepyschow dioc. Gneznensis s. 2 gr.

Johannes Stanislai de Kelcza dioc. Cracouiensis s. 2 gr.

Albertus Pauli de Nvr dioc. Plocensis s. 2 gr.

Nicolaus Andree de Stoyanyce dioc. Premisliensis s. t.

Michael Valentini de Haris dioc. Transsiluaniensis s. 4 gr.

Andreas Stanislai de Wgyasch dioc. Gneznensis s. 2 gr.

Johannes Johannis Bach de Vratislauia dioc. Vratislauiensis s. t.

Johannes Georgy de Novosolio dioc. Strigoniensis s. 6 gr.

Laurentius Mathie de Vratislauia dioc. Vratislauiensis s. 4 gr.

Venceslaus Stanislai de Grodzyecz dioc. Poznaniensis s. 3 gr.

Bonaventura Gregory de Gora dioc. Vratislauiensis s. 3 gr.

Valentinus Andree de Stena dioc. Vratislauiensis s. 3 gr.

Johannes Georgy de Legnycz dioc. Vratislauiensis s. 3 gr.

Balthazar Balthazar de Legnycz dioc. Vratislauiensis s. 4 gr.

Vincentius Johannis actu presbyter de Zythauia dioc. Vratislauiensis s. t.

Thobias Jheraldi de Oroschaza dioc. Agriensis s. 4 gr.

Nicolaus Blasy de Myskolcz dioc. Agriensis s. 4 gr.

Johannes Slawtha de Rąmbowo dioc. Plocensis s. 2 gr.

Johannes Gothardi de Crempa dioc. Plocensis s. 2 gr.

Johannes Nicolai de Rathiboria dioc. Vratislauiensis s. 4 gr.

Ambrosius Nyemyerza de Zabrze dioc. Chelmensis s. 4 gr.

Felix Cristophori de Osczow dioc. Chelmensis s. 4 gr.

Laurentius Michaelis de Nissa dioc. Vratislauiensis s. 4 gr.

Johannes Cristophori de Nissa dioc. Vratislauiensis s. 4 gr.

Valentinus Vincency de Nissa dioc. Vratislauiensis s. 4 gr.

Bonaventura Michaelis de Nissa dioc. Vratislauiensis s. 4 gr.

Johannes Alberti de Kelcze dioc. Cracouiensis s. 2 gr.

Georgius Michaelis de Hannovia dioc. Vratislauiensis s. 4 gr.

Mathias Cristophori de Boleslauia dioc. Vratislauiensis s. 6 gr.

Albertus Johannis de Szkyrnky dioc. Gneznensis s. t.

Ambrosius Johannis de Noua Ciuitate dioc. Olmucensis s. t.

Simon Alberti de Czyeszkowyce dioc. Cracouiensis s. 4 gr.

Valentinus Stanislai de Czyeszkowyce dioc. Cracouiensis s. 4 gr.

Nicolaus Nicolai de Maguntia dioc. Maguntinensis s. 6 gr.

Johannes Marci de Lypthovia dioc. Olomucensis s. 6 gr.

Jacobus Sandiuogy de Wytkovyce dioc. Poznaniensis s. 3 gr.

Johannes Thome de Kechew dioc. Agriensis s. 4 gr.

Jheronimus Luce de Bvda dioc. Strigoniensis s. 4 gr.
Nicolaus Stanislai de Clopoczen dioc. Poznaniensis s. 4 gr.
Johannes Nicolai de Boszenczyn dioc. Cracouiensis s. 3 gr.
Jheronimus Jacobi de Ponenthow dioc. Gneznensis s. 4 gr.
Melchiar Nicolai de Cracouia dioc. Cracouiensis s. t.
Adrianus Cristanni de Gedano dioc. Kvaviensis s. 6 gr.
Albertus Nicolai de Wyscheczyn dioc. Vratislauiensis s. 4 gr.
Vitus Johannis de Droszyno dioc. Plocensis s. 4 gr.
Felix Johannis de Krzywaczka dioc. Cracouiensis s. t.
Anthonius Nicolai de Cracouia dioc. Cracouiensis s. t.
Johannes Cristophori de Czvgmenthyl dioc. Olomvcensis s. 4 gr.
Johannes Andree de Opauia Olomucensis dioc. s. t.
Caspar Stanislai de Tradnouice dioc. Cracouiensis s. 4 gr.
Petrus Stanislai de Popowo dioc. Vladislauiensis s. t.

(p. 73).

Georgius Andree de Praga dioc. eiusdem s, 4 gr.

A. D. 1518.

Sub Rectoratu sexto Venerabilis et Eggregy domini Mathie de Myechow arcium et medicine doctoris Canonici ecclesie cathedralis Cracouiensis canonice ellecti die saturni vigesima quarta mensis Aprilis Commutacione estiuali Anno domini Millesimo Quingentesimo decimo octauo. Hi sunt intitulati.

(p. 73).

Dominicus Salomon's de Noheeszen dioc. Albensis 4 gr. s.
Johannes Anthony de Noheeszen dioc. Albensis 4 gr. s.
} 1 May.

Mathias Johannis de Rotimburga dioc. Herbipolensis 4 gr. s.
Valentinus Gregory de Fyekl dioc. Pragensis 4 gr. s.
} 2 May.

Jacobus Thome de Zeberg dioc. Varmiensis 3 May 4 gr. s.

Paulus Georgy de Gutstat dioc. Varmiensis 4 gr. s.
Johannes Petri de Wormedith dioc. Varmiensis 4 gr. s.
Paulus Michaelis de Helsperg dioc. Varmiensis 4 gr. s.
Laurencius Michaelis de Gutstat dioc. Varmiensis 4 gr. s.
Steffanus Philippi de Vanstrusz dioc. Misznensis 4 gr. s.
} 3 May.

Andreas Johannis de Peczszav dioc. Pragensis 4 gr. s.
Martinus Mathie de Grodziszko dioc. Posnaniensis 2 gr. s.
Johannes Simonis de Grodziszko dioc. Posnaniensis 2 gr. s.
Mathias Martini de Bugk dioc. Posnaniensis 2 gr. s.
Nicolaus Stanislai Rey de Topola dioc. Cracouiensis 4 gr. s.
Stanislaus Andree de Cracouia dioc. eiusdem 4 gr. s.
} 5 May.

Mathias Johannis de Posnania dioc. eiusdem 2 gr. s.
Albertus Alberti de Bilino dioc. Posnaniensis 2 gr. s.
Stanislaus Gregory de Pilsno dioc. Cracouiensis 2 gr. s.
Stanislaus Johannis de Kyernoza dioc. Poznaniensis 2 gr. s.
} 6 May.

Blasius Venceslai de Srebro dioc. Pragensis 7 May 4 gr. s.

Petrus Martini de Cedino dioc. Strigoniensis 4 gr. s.
Lucas Demetry de Bystriczia dioc. Albensis 4 gr. s.
Eustachius Cristanni de Epperies dioc. Agriensis 4 gr. s.
Ladislaus Jacobi de Valtodia dioc. Albensis 4 gr. s.
Melchior Valentini de Lapide dioc. Albensis 4 gr. s.
Briccius Andree de Birthalben dioc. Albensis 4 gr. s.
Andreas Johannis de Czulch dioc. Wratislauiensis 4 gr. s.
Baltasar Malchioris de Stenaw dioc. Wratislauiensis 4 gr. s.
Mathias Simonis de Glogouia dioc. Wratislauiensis 4 gr. s.
} 9 May.

Petrus Mathie de Crosna dioc. Premisliensis 3 gr. s.
Thomas Simonis de Rosnavia dioc. Strigoniensis 3 gr. s.
} 10 May.

Johannes Marci de Stroszbergk dioc. Culmensis 3 gr. s.
Albertus Martini de Msthow dioc. Cracouiensis 3 gr. s.
} 10 May.

(p. 74).

Franciscus Mathie de Glogouia dioc. Wratislauiensis 10 May 4 gr. s.

Paulus Nicolai de Cethnek dioc. Agriensis 4 gr. s.
Albertus Bartholomei de Lwovek dioc. Posnaniensis 4 gr. s.
Jacobus Pauli de Lwowek dioc. Posnaniensis 4 gr. s.
Bartholomeus Martini de Epperies dioc. Agriensis 3 gr. s.
Stephanus Laurency de Epperies dioc. Agriensis 3 gr. s.
} 12 May.

Stanislaus Leonardi de Brzunyn dioc. Posnaniensis 2 gr. s.
Stephanus Gregory de Scrzinno dioc. Gneznensis 2 gr. s.
Petrus Jeronimi de Nova ciuitate dioc. Posnaniensis 4 gr. s.
} 14 May.

Clemens Laurency de Callo dioc. Agriensis 4 gr. s.
Cristophorus Caspari de Epperies dioc. Agriensis 2 gr. s.
} 15 May.

Caspar Petri de Lanczperg dioc. Caminensis 17 May t. s.

Albertus Mathie Moscziszka dioc. Premisliensis 18 May 2 gr. s.

Georgius Jacobi de Gdano dioc. Wladislauiensis 2 gr. s.
Franciscus Jacobi de Oppavia dioc. Olomuncensis 4 gr. s.
Michael Pauli de Levczovia dioc. Agriensis 4 gr. s.
} 19 May.

Carolus de Colonia frater ordinis Cisterciensis de Cenobio Obra dioc. Posnaniensis 21 May 4 gr. s.

Johannes de Colonia frater ordinis Cisterciensis de Cenobio Vangrovyecz dioc. Gneznensis 21 May 4 gr. s.

Jacobus de Colonia frater ordinis Cisterciensis de Cenobio Lendensi dioc. Gneznensis 21 May 4 gr. s.

Martinus Jacobi de Ceczissovo dioc. Posnaniensis 2 gr. s.
Paulus Jacobi de Ceczissovo dioc. Posnaniensis 2 gr. s.
} 22 May.

Stanislaus Alberti de Rawa dioc. Gneznensis 2 gr. s.
Jacobus Jacobi *Gwiasdowsky* de Pobyedzisky dioc. Gneznensis 2 gr. s.
Martinus Stephani de Wresnya dioc. Gneznensis 2 gr. s.
Johannes Johannis de Vieliczka dioc. Cracouiensis 2 gr. s.
Johannes Georgy de Glogouia dioc. Wratislauiensis 2 gr. s.
} 26 May.

Johannes Wladislai de Stapow dioc. Posnaniensis 28 May t. s.

Malchiar Martini de Brok dioc. Plocensis 2 gr. s.
Mathias Andree de Dambrowka dioc. Plocensis 2 gr. s.
} 30 May.

Andreas Clementis de Nevzel dioc. Olomucensis 4 gr. s.
Stephanus Thome de Cawndorff dioc. Pataviensis 4 gr. s.
Conradus Kiliani de Moenchbergk dioc. Bombergensis 4 gr. s.
Martinus Nicolai de Resemburg dioc. Pomezaniensis 3 gr. s.
} 31 May.

Michael Petri de Zitavia dioc. Pragensis 9 Juny 4 gr. s.

Nicolaus Nicolai de Zitavia dioc. Pragensis 4 gr. s.
Matheus Mathei de Sitavia dioc. Pragensis 4 gr. s.
Matheus Georgy de Mariemborg dioc. Pomezaniensis 4 gr. s.
Andreas Mathie de Mariemborg dioc. Pomezaniensis 4 gr. s.
Georgius Leonardi de Patavia dioc. eiusdem 4 gr. s.
Bartholomeus Andree de Fravstat dioc. Gneznensis 4 gr. s.
} 9 Juny.

Bartholomeus Laurency de Bvdveicz dioc. Pragensis 14 Juny 4 gr. s.

Martinus Caspari de Boleslauia dioc. Wratislauiensis 2 gr. s.
Andreas Andree de Boleslauia dioc. Wratislauiensis 2 gr. s.
Volffgangus Johannis de Cassovia dioc. Agriensis 4 gr. s.
} 15 Juny.

Leopoldus Thome de Felczberg dioc. Pataviensis 2 gr. s.
Bernardus Erasmi de Felczberg dioc. Pataviensis 2 gr. s.
Thomas Andree de Corona dioc. Strigoniensis 4 gr. s.
} 18 Juny.

(p. 75).

Johannes Pauli Cochman de Cracouia dioc. eiusdem 4 gr. s.
Valentinus Laurency de Vogstat dioc. Olomuncensis 2 gr. s.
Benedictus Stephani de Vogstat dioc. Olomuncensis 2 gr. s.
} 19 Juny.

Petrus Pauli de Senovicz dioc. Zagrabiensis 21 Juny 4 gr. s.

Martinus Mathie de Ostrorog dioc. Posnaniensis 3 gr. s.
Jacobus Alberti de Srem dioc. Posnaniensis 3 gr. s.
} 23 Juny.

Andreas Johannis de Piotrkow dioc. Gneznensis 1 gr. s.
Johannes Martini de Crasnystaw dioc. Chelmensis 1 gr. s.
Andreas Stephani de Crasnistaw dioc. Chelmensis 1 gr. s.
} 26 Juny.

Bartholomeus Cristophori de Meinsterberg dioc. Wratislauiensis 3 July 4 gr. s.

Johannes Benedicti de Nissa dioc. Wratislauiensis 4 July 2 gr. s.

Donatus Bartholomei de Gutterbach dioc. Brandenburgensis 4 gr. s.
Petrus Andree de Monte regio dioc. Strigoniensis 2 gr. s.
Nicolaus Stanislai de Moscenyecz dioc. Strigoniensis 2 gr. s.
} 6 July.

Emericus Magnifici Johannis de Bebeg dioc. Strigoniensis 7 July t. s.

Georgius Petri de Herlin dioc. Constanciensis 4 gr. s.
Ignacius Mathie de Gdano dioc. Wladislauiensis 4 gr. s.
Paulus Nicolai de Sewna dioc. Cracouiensis 2 gr. s.
} 9 July.

Albertus Johannis de Conari dioc. Gneznensis 2 gr. s.
Raphael Martini de Vargava dioc. Gneznensis 2 gr. s.
Johannes Stanislai de Tussin dioc. Gueznensis 3 gr. s.
Johannes Bartholomei de Conarzovi dioc. Posnaniensis 2 gr. s.
Simon Johannis de Leopoli dioc. eiusdem 3 gr. s.
Briccius Mathie de Bsow dioc. Cracouiensis 2 gr. s.
} 10 July.

Jacobus Johannis de Crzisko dioc. Plocensis 4 gr. s.
Roslaus Johannis de Crzisko dioc. Plocensis 4 gr. s.
Johannes Thome de Raczansz dioc. Plocensis 2 gr. s.
Nicolaus Alberti de Vilani dioc. Cracouiensis 2 gr. s.
Andreas Pauli de Cobilino dioc. Gneznensis 3 gr. s.
Stanislaus Nicolai de Volborz dioc. Gneznensis 2 gr. s.
} 10 July.

Blasius Jacobi de Veyden dioc. Wratislauiensis 12 July 1 gr. s.

Johannes Michaelis de Thiczein dioc. Olomucensis 12 July 1 gr. s.

Matheus Venceslai de Strzelecz dioc. Wratislauiensis 2 gr. s.
Georgius Venceslai de Ratiboria dioc. Wratislauiensis 3 gr. s.
Venceslaus Nicolai de Ratiboria dioc. Wratislauiensis 2 gr. s.
} 14 July.

Cristophorus Laurency de Swaydnycz dioc. Wratislauiensis 4 gr. s.
Georgius Vincency de Leopoli dioc. eiusdem 4 gr. s.
} 16 July.

Simon Johannis de Carnovia dioc. Olomuncensis 19 July 4 gr. s.

Andreas Nicolai de Dambrowka dioc. Plocensis 24 July 2 gr. s.

Marcus Stanislai de Jassenycz dioc. Posnaniensis 1 gr. s.
Franciscus Nicolai de Czeladzino dioc. Wratislauiensis 4 gr. s.
} 28 July.

Stanislaus Johannis de Dambrowka dioc. Posnaniensis 3 gr. s.
Johannes Andree de Turobin dioc. Chelmensis 3 gr. s.
} 31 July.

Paulus Thome de Coloswar dioc. Transsiluaniensis 2 Augusti 4 gr. s.

Stanislaus Jacobi de Clicze dioc. Plocensis 3 Augusti 0.

Volffgangus Erasmi de Sebnicia dioc. Strigoniensis 5 Augusti 4 gr. s.

(p. 76).

Johannes Martini de Olomuncz dioc. eiusdem 4 gr. s.
Andreas Martini de Nova ciuitate dioc. Olomucensis 2 gr. s.
Maternus Nicolai de Libental dioc. Wratislauiensis 4 gr. s.
Caspar Casparis de Zoravia dioc. Wratislauiensis 4 gr. s.
Jacobus Laurency de Osrenye dioc. Plocensis 2 gr. s.
Jacobus Nicolai de Paiewo dioc. Plocensis 2 gr. s.
} 5 Augusti.

Ludovicus Masati de Aliphia, doctor vtriusque iuris, dioc. Barensis, Cancellarius Serenissime domine Bone regine Polonie, decima Augusti s. t.

Johannes Jacobi de Cossuti dioc. Posnaniensis 2 gr. s.
Martinus Mathie de Slupcza dioc. Gneznensis 2 gr. s.
Nicolaus Jacobi de Slupcza dioc. Gneznensis 2 gr. s.
} 11 Augusti.

Stanislaus Mathie de Volborz dioc. Gneznensis 13 Augusti t. s.

Johannes Stanislai de Szonsko dioc. Plocensis 16 Augusti 4 gr. s.

Martinus Michaelis de Boleslauia dioc. Wratislauiensis 21 Augusti 2 gr. s.

Vitus Andree de Fulnek dioc. Olomuncensis 23 Augusti 4 gr. s.

Paulus Hermanni de Rostenbergk dioc. Varmiensis 4 gr. s.
Johannes Georgy de Rostenbergk dioc. Varmiensis 4 gr. s.
} 26 Augusti.

Georgius Thome de Levczovia dioc. Strigoniensis 30 Augusti 4 gr. s.

Johannes Georgy Crupsky de Crupe dioc. Chelmensis 6 Septembris 4 gr. s.

Simon Cristophori de Mensterbergk dioc. Wratislauiensis 7 Septembris 4 gr. s.

Marcus Martini de Lomsza dioc. Plocensis 1 gr. s.
Nicolaus Johannis de Borzewo dioc. Plocensis 1 gr. s.
Albertus Johannis de Borzewo dioc. Plocensis 1 gr. s.
} 15 Septembris.

Laurencius Stanislai de Zakrzow dioc. Cracouiensis 17 Septembris 3 gr. s.

Procopius Stanislai de Vola tarnowska dioc. Posnaniensis 20 Septembris 1 gr. s.

Johannes Georgy de Faystricz dioc. Labacensis 21 Septembris 4 gr. s.

Andreas Johannis de Parzinczowo dioc. Posnaniensis 4 gr. s.
Georgius Johannis de Lagewnyky dioc. Gneznensis 4 gr. s.
} 22 Septembris.

Franciscus Laurency de Zeborgk dioc. Varmiensis 23 Septembris 4 gr. s.

*Leonardus Coxus Anglicus poeta laureatus de Tama dioc. Lincouiensis 24 Septembris s. t.

Henricus filius Path de Constancia dioc. eiusdem 3 gr. s.
Johannes Nicolai de Hanovia dioc. Wratislauiensis 4 gr. s.
Jeronimus Augustini de Namislauia dioc. Wratislauiensis 4 gr. s.
} 2 Octobris.

Jacobus Stephani de Bistricia dioc. Albensis 4 Octobris 4 gr. s.

Jacobus Johannis de Mensterbergk dioc. Wratislauiensis 5 Octobris 3 gr. s.

Adolphus Laurency de Dittmanig dioc. Salzburgensis 13 Octobris 4 gr. s.

Johannes Mathie de Bithom dioc. Cracouiensis 2 gr. s.
Mathias Petri de Conarzowo dioc. Posnaniensis 2 gr. s.
Johannes Nicolai de Bethkow dioc. Gneznensis 3 gr. s.
Johannes Venceslai de Cracouia dioc. eiusdem 2 gr. s.
Stanislaus Johannis de Barthkovice dioc. Gneznensis 2 gr. s.
} 15 Octobris.

Martinus Georgy de Schwibussen dioc. Wratislauiensis 16 Octobris 4 gr. s.

Jacobus Jacobi de Leopoli dioc. eiusdem 4 gr. s.
Petrus Simonis de Posnania dioc. eiusdem 2 gr. s.
Seraphin Bartholomei de Pultowsko dioc. Plocensis 3 gr. s.
Stanislaus Johannis de Pyotrkow dioc. Gneznensis 2 gr. s.
Martinus Johannis de Pyotrkow dioc. Gneznensis 2 gr. s.
} 18 Octobris.

In septimo rectoratu Venerabilis et Eggregy domini Mathie de Myechow arcium et medicine doctoris Canonici ecclesie catedralis Cracouiensis, ad quem fuit reelectus XVI Octobris commutacione hiemali anno domini Millesimo quingentesimo decimo octauo. Hi sunt Intitulati.

(p. 77).

Caspar Hermanni de Kinspergk dioc. Wratislauiensis 4 gr. s.
Johannes Bartholomei de Vyelen Curatus in Czesran dioc. Posnaniensis 2 gr. s.
Matheus Martini de Baruth dioc. Magdemburgensis 2 gr. s.
Laurencius Jacobi de Monte Georgy dioc. Strigoniensis 4 gr. s.
} 19 Octobris.

Thomas Mathie de Novopole dioc. Cracouiensis 20 Octobris 2 gr. s.

Stanislaus Stanislai de Gora dioc. Plocensis 23 Octobris 4 gr. s.

Martinus Pauli de Lownabanya dioc. Strigoniensis 3 gr. s.
Simon Mathei de Glogouia minori dioc. Wratislauiensis 3 gr. s.
Johannes Stanislai de Strzeskovicze dioc. Cracouiensis 3 gr. s.
Martinus Simonis de Zwyecz dioc. Cracouiensis 3 gr. s.
Adam Johannis de Vola dioc. Gneznensis 3 gr. s.
Johannes Nicolai de Lignicz dioc. Wratislauiensis 3 gr. s.
Gabriel Georgy de Olomuncz dioc. eiusdem 3 gr. s.
} 23 Octobris.

Albertus Georgy de Posnania dioc. eiusdem 25 Octobris 2 gr. s.

Petrus Petri de Rydzino dioc. Posnaniensis 2 gr. s.
Mathias Clementis de Cracouia dioc. eiusdem 3 gr. s.
Johannes Mathie de Gdano dioc. Wladislauiensis 4 gr. s.
Antonius Francisci de Fridemberg dioc. Misznensis 4 gr. s.
Petrus Philippi de Crobya dioc. Posnaniensis 3 gr. s.
} 25 Octobris.

Blasius Thome de Novoforo dioc. Wratislauiensis t. s.
Jacobus Thome de Novoforo dioc. Wratislauiensis t. s.
Martinus Stephani de Haczek dioc. Albensis 4 gr. s.
Johannes Pauli de Silaczek dioc. Albensis 4 gr. s.
} 26 Octobris.

Nicolaus Johannis de Brudzow dioc. Gneznensis t. s.
Jacobus Pauli de Polanyecz dioc. Cracouiensis 4 gr. s.
Johannes Nicolai de Starzechovicze dioc. Gneznensis 3 gr. s.
} 27 Octobris.

Andreas Michaelis de Radzicz dioc. Gneznensis 29 Octobris 2 gr. s.
Mathias Jacobi de Grabye dioc. Wladislauiensis 2 Novembris 2 gr. s.

Mathias Stanislai de Lochinsko dioc. Gneznensis 1 gr. s.
Albertus Andree de Reczkow dioc. Posnaniensis 1 gr. s.
} 3 Novemb.

(p. 78).

Petrus Jacobi de Kuczkow dioc. Gneznensis 4 Novembris 2 gr. s.
Martinus Pauli de Golvn dioc. Gneznensis 4 Novembris 1 gr. s.
Mathias Dobeslai de Koslow dioc. Cracouiensis 6 Novembris 4 gr. s.

Michael Jacobi de Berthalb dioc. Albensis 4 gr. s.
Albertus Obeslai de Lubovicz dioc. Plocensis 4 gr. s.
} 7 Nov.

Jeronimus Raphaelis de Svirzna dioc. Cracouiensis 3 gr. s.
Stanislaus Johannis de Vieliczka dioc. Cracouiensis 3 gr. s.
} 7 Novembris.

Johannes Jeronimi de Novosolio dioc. Strigoniensis 8 Novembris 2 gr. s.
Cristophorus Johannis de Cassovia dioc. Agriensis 9 Novembris t. s.

Simon Stanislai de Andrzeyow dioc. Cracouiensis 2 gr. s.
Andreas Pauli de Gvncz dioc. Agriensis 4 gr. s.
} 13 Nov.

Jeronimus Johannis de Crosna dioc. Premisliensis 20 Novembris 4 gr. s.
Valentinus Petri de Crzepicze dioc. Gneznensis 22 Novembris 3 gr. s.

Thomas Jacobi de Thomaszkovicze dioc. Cracouiensis 3 gr. s.
Johannes Stanislai de Czechanow dioc. Plocensis 3 gr. s.
Michael Jaroslai de Miroslavicze dioc. Gneznensis s. t.
} 27 Novembris.

Martinus Nicolai de Colo dioc. Gneznensis 1 gr. s.
Bartholomeus Johannis de Calisz dioc. Gneznensis 1 gr. s.
} 28 Nov.

Nicolaus Petri de Corzanowka dioc. Luceoriensis 3 gr. s.
Felix Martini de Moczidly dioc. Luceoriensis 3 gr. s.
Martinus Alexy de Bransk dioc. Luceoriensis 3 gr. s.
} 2 Decembris.

Albertus Clementis de Cracouia dioc. eiusdem 3 Decembris 3 gr. s.
Stanislaus Joseph de Tarnava dioc. Premisliensis 11 Decembris 4 gr. s. (*Premisliensis prelatus custos*).

Stanislaus Johannis de Sobole dioc. Cracouiensis 13 Decembris 2 gr. s.

Petrus Petri de Jula dioc. Varadiensis 4 gr. s.
Michael Andree de Baronia dioc. Quinqueecclesiensis 4 gr. s.
Johannes Thome de Wilh dioc. Agriensis 4 gr. s.
Petrus Martini de Varadino dioc. eiusdem 4 gr. s.
Caspar Bartholomei de Vasarhel dioc. Varadiensis 4 gr. s.
Benedictus Vrbani de Rimasecz dioc. Agriensis 4 gr. s.
Vincencius Johannis de Varella dioc. Albensis 4 gr. s.
Paulus Marci de Stolpia dioc. Camienensis 4 gr. s.
Nicolaus Mathei de Stolpia dioc. Camienensis 2 gr. s.
} 15 Decembris.

Johannes Stephani de Lipna dioc. Gneznensis 1 gr. s.
Thomas Johannis de Felkech dioc. Curnensis 2 gr. s.
Gregorius Ambrosy de Partenstayn dioc. Varmiensis 4 gr. s.
Petrus Mathie de Partenstayn dioc. Varmiensis 2 gr. s.
} 24 Decembris.

Johannes Stanislai de Solecz dioc. Cracouiensis 2 gr. s.
Cristophorus Andree de Varasdyn dioc. Zagrabiensis 2 gr. s.
Mathias Johannis de Wrzesnya dioc. Gneznensis 2 gr. s.
} 30 Decembris.

Jeronimus Andree de Gyzycze dioc. Posnaniensis 1 gr. s.
Thomas Johannis de Kovalovo dioc. Wladislauiensis 1 gr. s.
Simon Nicolai de Jezora dioc. Posnaniensis 1 gr. s.
} 8 January.

Stanislaus Johannis de Podkana dioc. Cracouiensis 1 gr. s.
Andreas Nicolai de Bobolicze dioc. Cracouiensis 1 gr. s.
Albertus Martini de Goltow dioc. Posnaniensis 1 gr. s.
} 8 January.

(p. 79).

Petrus Martini de Strigonia dioc. Wratislauiensis 8 January 4 gr. s.
Johannes Arnesti de Wpendorff dioc. Wratislauiensis 21 January 4 gr. s.

Michael Ambrosy de Barthensteyn dioc. Varmiensis 3 gr. s.
Georgius Augustini de Barthensteyn dioc. Varmiensis 2 gr. s.
Franciscus Andree de Zeburg dioc. Varmiensis 2 gr. s.
} 24 January.

Laurencius Petri de Scalnik dioc. Strigoniensis 25 January 2 gr. s.
Georgius Venceslai de Bechina dioc. Olomucensis 26 January 2 gr. s.
Laurencius Georgy de Legnicz dioc. Wratislauiensis 31 January 2 gr. s.

Nicolaus Erasmi de Cobilniky dioc. Plocensis 2 gr. s.
Johannes Vincency de Sgerz dioc. Plocensis 2 gr. s.
} 9 Febr.

Nicolaus Jacobi de Calussino dioc. Posnaniensis 16 February 1 gr. s.
Nicolaus Jacobi de Dorvchow dioc. Wratislauiensis 21 February 1 gr. s.

Albertus Nicolai de antiqua Wratislauia dioc. Wratislauiensis 2 gr. s.
Stanislaus Martini de Sczvrzino dioc. Posnaniensis 2 gr. s.
Nicolaus Nicolai de Svlcovo dioc. Plocensis 2 gr. s.
} 22 February.

Albertus Ade de Modla dioc. Plocensis 1 gr. s.
Andreas Nicolai de Mdzewo dioc. Plocensis 1 gr. s.
} 22 Febr.

Nicolaus Apicy de Salsa dioc. Wratislauiensis 5 gr. s.
Joachimus Mathie de Salsa dioc. Wratislauiensis 6 gr. s.
Sebastianus Erhardi de Ponsbrum dioc. Patauiensis 2 gr. s.
} 29 February.

Stanislaus Alberti de Kelm dioc. Miednicensis 12 Marcy 4 gr. s.
Mathias Simonis de Pczew dioc. Posnaniensis 15 Marcy 2 gr. s.
Nicolaus Stanislai de Vlasze dioc. Cracouiensis 18 Marcy 2 gr. s.

Vrbanus Thome de Paczkovia dioc. Wratislauiensis 3 gr. s.
Petrus Oswaldi de Camicz dioc. Misznensis 3 gr. s.
Florianus Alberti de Cibinio dioc. Agriensis 3 gr. s.
} 19 Marcy.

*Jacobus Mathie de Oborniky dioc. Posnaniensis 21 Marcy 8 gr. s. (*Optimus vir, prepositus parochie Poznaniensis*).

Antonius Benedicti de Des dioc. Albensis 4 gr. s.
Sebastianus Benedicti de Dess dioc. Albensis 4 gr. s.
Stephanus Nicolai de Nanass dioc. Agriensis 4 gr. s.
Ladislaus Benedicti de Sakal dioc. Strigoniensis 4 gr. s.
} 30 Marcy.

Johannes Nicolai de Seprcz dioc. Plocensis 1 Aprilis 1 gr. s.

Laurencius Luce de Corona dioc. Strigoniensis 4 gr. s.
Georgius Johannis de Corona dioc. Strigoniensis 4 gr. s.
} 6 April.

Caspar Johannis de Stencz dioc. Posnaniensis 4 gr. s.
Johannes Bartholomei de Monsterberg dioc. Wratislauiensis 4 gr. s.
Petrus Casparis de Strelen dioc. Wratislauiensis 3 gr. s.
Johannes Johannis de Strelen dioc. Wratislauiensis 2 gr. s.
Stanislaus Nicolai de Cracouia dioc. eiusdem 2 gr. s.
} 8 Aprilis.

Alexius Alberti de Garbi dioc. Posnaniensis 3 gr. s.
Malchiar Casparis de Cracouia dioc. eiusdem 3 gr. s.
Johannes Johannis de Sedlecz dioc. Posnaniensis 3 gr. s.
} 10 Aprilis.

Felix Alberti de Bendorzino dioc. Plocensis 11 Aprilis 2 gr. s. (*D. Collegiatus et Canonicus S. Floriani obyt 1569*).

Johannes Johannis de Droyow dioc. Przemisliensis 15 Aprilis 4 gr. s. (*Episcopus Wladislauiensis*).

Johannes Stanislai de Ossandovicze dioc. Gneznensis 19 Aprilis 1 gr. s.

Martinus Jacobi de Rawa dioc. Gneznensis 20 Aprilis 2 gr. s.

Jacobus Stibory de Chądzino dioc. Plocensis 2 gr. s.
Petrus Stibory de Chadzino dioc. Plocensis 2 gr. s.
} 27 April.

A. D. 1519.

Sub Rectoratu octauo venerabilis ac eggregy domini Mathie de Miechow Arcium et medicine doctoris, Canonici ecclesie catedralis Cracouiensis Commutacione estiuali Anno domini Millesimo quingentesimo decimo nono. Hy sunt intitulati.

(*p. 80*).

Mathias Michaelis de Skarzin dioc. Posnaniensis 2 gr.
Johannes Laurency de Przedborz dioc. Gneznensis 1 gr.
Albertus Mathie de Przedborz dioc. Gneznensis 1 ½ gr.
Mathias Blasy de Przedborz dioc. Gneznensis 1 gr.
Malchiar Mathei de Glevycz dioc. Vratislauiensis 2 gr.
Michael Nicolai de Cleczko dioc. Gneznensis 1 gr.
Mathias Mathie de Leopoli dioc. eiusdem 4 gr.
Paulus Stanislai de Cracouia dioc. eiusdem 3 gr.
} 5 May.

Gregorius Michaelis de Barthesten dioc. Helczbergensis 2 gr.
Herhardus Viti de Lincz dioc. Pataviensis 2 gr.
Johannes Bartholomei de Hernstat dioc. Vratislauiensis 2 gr.
Valentinus Mathie de Olava dioc. Vratislauiensis 2 gr.
Martinus Venceslai de Olomuncz dioc. eiusdem 2 gr.
Johannes Ambrosy de Taisin dioc. Pragensis 2 gr.
Johannes Stanislai de Olomuncz dioc. eiusdem 2 gr.
} 6 May.

Mathias Mathie de Bitom dioc. Cracouiensis 2 gr.
Jacobus Stanislai de Piotrkow dioc. Gneznensis 4 gr.
Paulus Thome de Cassovia dioc. Agriensis 2 gr.
Augustinus Johannis de Sixo dioc. Agriensis 2 gr.
Ludouicus Georgy de Branczburg dioc. Varmiensis 2 gr.
Caspar Ade de Szidlow dioc. Cracouiensis 2 gr.
Johannes Nicolai de Cracouia dioc. eiusdem 5 gr.
} 6 May.

Andreas Stanislai de Curnik dioc. Posnaniensis 2 gr.
Gregorius Johannis de Golinino dioc. Plocensis 1 gr.
Stanislaus Alberti de Pultowsko dioc. Plocensis 1 gr.
Petrus Stanislai de Pultowsko dioc. Plocensis 1 gr.
Johannes Petri de Senycz dioc. Olomuncensis 2 gr.
Blasius Mathei de Lethovicz dioc. Olomuncensis 2 gr.
Andreas Petri de Noscislaw dioc. Olomuncensis 2 gr.
Vitus Jacobi de Brunna dioc. Olomuncensis 2 gr.
Vincencius Nicolai de Wratislauia dioc. eiusdem 2 gr. s.
} 9 May.

(*p. 81*).

Martinus Andree de Cracouia dioc. eiusdem 2 gr.
Matheus Johannis de Glogonia maiori dioc. Wratislauiensis 2 gr.
Stanislaus Mathie de Cracouia dioc. eiusdem 2 gr.
Bonaventura Nicolai de Wratislauia dioc. eiusdem 2 gr.
Johannes Johannis de Wratislauia dioc. eiusdem 2 gr.
Johannes Venceslai de Wratislauia dioc. eiusdem 2 gr.
Petrus Johannis de Vinczik dioc. Wratislauiensis 1 gr.
Mathias Jacobi de Cracouia dioc. eiusdem 1 gr.
} 9 May.

Johannes Casparis de Brega dioc. Wratislauiensis 2 gr.
Johannes Georgy de Olomuncz dioc. eiusdem 1 gr.
Venceslaus Nicolai de Olomuncz dioc. eiusdem 1 gr.
Caspar Stanislai de Czvlich dioc. Wratislauiensis 2 gr.
Mathias Martini de Czvlich dioc. Wratislauiensis 2 gr.
Johannes Valentini de Barthwa dioc. Agriensis 3 gr.
Johannes Erasmi de Wratislauia dioc. eiusdem 2 gr.
Johannes Laurency de Opol dioc. Wratislauiensis 4 gr.
Johannes Thome de Novosolio dioc. Strigoniensis 4 gr.
Johannes Alberti de Wratislauia dioc. eiusdem 4 gr.
} 10 May.

Adrianus Valentini de Torvn dioc. Wladislauiensis 3 gr.
Georgius Martini de Tiffer dioc. Salczburgensis 4 gr.
Daniel Ladislai de Transsiluania dioc. Albensis 3 gr.
} 11 May.

Cristannus Georgy de Bistriczia dioc. eiusdem 4 gr.
Nicolaus Stephani Bemffy de Boncida dioc. Albensis 6 gr.
Johannes Stephani Bemffy de Boncida dioc. dioc. Albensis 6 gr.
Johannes Jacobi de Bochnya dioc. Cracouiensis 4 gr.
Caspar Pauli de Varsouia dioc. Posnaniensis 4 gr.
Albertus Stanislai de Godossovicze dioc. Gneznensis 4 gr.
Jacobus Raphaelis de Dambrowa dioc. Cracouiensis 4 gr.
Nicolaus Stephani de Lanczuth dioc. Przemisliensis 4 gr.
Johannes Martini de Cracouia dioc. eiusdem 4 gr.
Martinus Johannis de Voynicz dioc. Cracouiensis 4 gr.
Mathias Stanislai de Leszna dioc. Cracouienis 4 gr.
Stanislaus Stanislai de Nowa Sandecz dioc. Cracouiensis 4 gr.
} 12 May.

Joseph Nicolai de Byecz dioc. Cracouiensis 4 gr. s.
Johannes Johannis de Kesmark dioc. Strigoniensis 4 gr.
Simon Georgy de Kesmark dioc. Strigoniensis 4 gr.
Nicolaus Johannis de Posnania dioc. eiusdem 2 gr.
Florianus Johannis de Posnania dioc. eiusdem 2 gr.
*Andreas Petri de Godlewo dioc. Plocensis 1 gr.
Stanislaus Georgy de Oppavia dioc. Olomuncensis 2 gr.
Thomas Simonis de Oppauia dioc. Olomuncensis 2 gr.

Georgius Stanislai de Broszkow dioc. Plocensis 13 May 3 gr.

(*p. 82*).

Johannes Laurency de Janikovicze dioc. Cracouiensis 3 gr. s.

Johannes Stanislai de Vislicza dioc. Cracouiensis 3 gr. s.

Andreas Johannis de Vislicza dioc. Cracouiensis 3 gr. s.

Briccius Stanislai de Vislicza dioc. Cracouiensis 3 gr. s.

Thomas Johannis de Magna Opatow dioc. Cracouiensis 2 gr. s.

Stanislaus Johannis de Grabow dioc. Plocensis 2 gr. s.

} 13 May.

Johannes Jacobi frater ordinis Cisterciensis Cenoby Coprziwniciensis dioc. Cracouiensis 14 May s. t.

Johannes Johannis de Novasandecz dioc. Cracouiensis 4 gr. s.

Stanislaus Philippi de Cracouia dioc. eiusdem 4 gr. s.

Stanislaus Johannis de Sczmyelow dioc. Cracouiensis 1 gr. s.

Petrus Felicis de Brzesye dioc. Wladislauiensis 1 gr. s.

} 14 May.

Johannes Georgy de Monte norico dioc. Bombergensis 2 gr. s.

Petrus Bartholomei de Grawdeniez dioc. Culmensis 2 gr. s.

Johannes Gregory de Guthstath dioc. Varmiensis 2 gr. s.

} 16 May.

Petrus Johannis de Copassovo dioc. Posnaniensis 17 May 2 gr. s.

Fridericus Johannis de Gleyvicz dioc. Wratislauiensis 17 May 2 gr. s.

Johannes Dobeslai de Minori Monikovo dioc. Gneznensis 2 gr. s.

Johannes Johannis de Posnania dioc. eiusdem 2 gr. s.

Joachim Cristophori de Lemberg dioc. Wratislauiensis 7 gr. s.

Jacobus Jacobi de Posnania dioc. eiusdem 1 gr. s.

} 17 May.

Georgius Laurency de Swetussen dioc. Posnaniensis 2 gr. s.

Caspar Mathie de Torun dioc. Wladislauiensis 2 gr. s.

Georgius Nicolai de Rosemberg dioc. Risembergensis 2 gr. s.

Nicolaus Venceslai de Hirsberg dioc. Wratislauiensis 2 gr. s.

} 18 May.

Stanislaus Gregory de Crosna dioc. Przemisliensis 4 gr. s.

Jeronimus Nicolai de Pultowsko dioc. Plocensis 1 gr. s.

Felix Stanislai de Biskupicze dioc. Cracouiensis 1 gr. s.

Mathias Jacobi de Crasnistaw dioc. Chelmensis 1 gr. s.

Stephanus Gregory de Crasnistaw dioc. Chelmensis 1 gr. s.

Valentinus Alberti de Crasnistaw dioc. Chelmensis 1 gr. s.

Mathias Jacobi de Varka dioc. Posnaniensis 3 gr. s.

} 19 May.

Alexius Alberti de Lagow dioc. Cracouiensis 2 gr. s.

Valentinus Petri de Stolpia dioc. Camyenensis 3 gr. s.

Jacobus Nicolai de Stolpia dioc. Camienensis 3 gr. s.

} 20 May.

Valentinus Casparis de Cremnicia dioc. Strigoniensis 20 May 3 gr. s.

Franciscus Cristophori de Lemberg Wratislauiensis 2 gr. s.
Bartholomeus Cristophori de Libenthal dioc. Wratislauiensis 2 gr. s. } 20 May.

Stanislaus Stanislai de Pisdri dioc. Gneznensis 24 May 4 gr. s.

Joachim Georgy de Stvlpia dioc. Camienensis 3 gr. s.
Paulus Martini de Fridek dioc. Wratislauiensis 2 gr. s. } 25 May.

Johannes Nicolai de Budzin dioc. Plocensis 2 gr. s.
Stanislaus Nicolai de Mlodzanowo dioc. Plocensis 2 gr. s.
Michael Petri de Smelniczia dioc. Strigoniensis 3 gr. s. } 26 May.

(*p. 83*).

Johannes Clementis de Kazimiria dioc. Cracouiensis 2 gr. s.
Gregorius Stephani de Neuburck dioc. Wladislauiensis 4 gr. s. } 26 May.

Andreas Nicolai de Duchnicze dioc. Posnaniensis 2 gr. s.
Johannes Nicolai de Rvnovo dioc. Posnaniensis 1 gr. s.
Nicolaus Tidei de Szenicza dioc. Posnaniensis 1 $^1/_2$ gr. s.
Stanislaus Jeronimi de Kozetuli dioc. Posnaniensis 2 gr. s.
Cristophorus Nicolai de Ruda dioc. Posnaniensis 1 gr. s. } 28 May.

Johannes Stephani de Cassovia dioc. Agriensis 2 gr. s.
Laurencius Petri de Eperies dioc. Agriensis 3 gr. s. } 30 May.

Martinus Thome de Gonovycz dioc. Lavantoniensis 4 Juny 2 gr. s.

Venceslaus Andree de Opavia dioc. Olomuncensis 4 Juny 2 gr. s.

Johannes Henrici de Emipirio dioc. Augustensis 4 gr. s.
Valentinus Gregory de Senfftenberg dioc. Misznensis 4 gr. s. } 6 Juny.

Johannes Jacobi de Opatow dioc. Cracouiensis 8 Juny 2 gr. s.

Nicolaus Nicolai de Sandomiria dioc. Cracouiensis 1 gr. s.
Nicolaus Stanislai de Sandomiria dioc. Cracouiensis 1 gr. s.
Martinus Johannis de Korzenyow dioc. Luceoriensis 1 gr. s. } 10 Juny.

Simon Mathie de Pago dioc. Wratislauiensis 16 Juny 6 gr. s.

Jacobus Andree de Podskarbicze dioc. Gneznensis 17 Juny 1 gr. s.

Johannes Simonis de Tarnow dioc. Cracouiensis 4 gr. s.
Bartholomeus Bartholomei de Voynicz dioc. Cracouiensis 4 gr. s.
Albertus Bartolomei de Cracouia dioc. eiusdem 3 gr. s. } 21 Juny.

Albertus Jacobi de Colo dioc. Gneznensis 3 July 1 gr. s.

Blasius Petri de Posnania dioc. eiusdem 3 gr. s.
Franciscus Baltasaris de Gawron dioc. Wratislauiensis 4 gr. s. } 10 July.

Johannes Georgy de Swebussen dioc. Posnaniensis 4 gr. s.
Vdalricus Leonardi de Napurgk dioc. Ratisponensis 3 gr. s.
Thomas Petri de Oberberegkirchen dioc. Salczburgensis 3 gr. s. } 12 July.

Sergius Jacobi de Veysembergk dioc. Spirensis 14 July 2 gr. s.

Albertus Francisci de Philipesz dioc. Transsiluaniensis 18 July 2 gr. s.

Michael Stanislai de Berthod dioc. Agriensis 18 July 2 gr. s.

Laurencius Petri de Stavissin dioc. Gneznensis 2 gr. s.
Antonius Antony de Fridemberg dioc. Misznensis 2 gr. s. } 19 July.

Sebastianus Jacobi de Vagrzinovicze dioc. Gneznensis 2 gr. s.
Georgius Johannis de Prachacicz dioc. Pragensis 2 gr. s. } 22 July.

Jacobus Jacobi de Gdano dioc. Wladislauiensis 5 gr. s.
Fabianus Leonardi de Damerav dioc. Wladislauiensis 2 gr. s.
Siluester Johannis de Damarav dioc. Wladislauiensis 2 gr. s. } 23 July.

Abraham Johannis de Gora dioc. Cracouiensis 6 Augusti 1 gr. s.

Augustinus Gasparis de Vorczen dioc. Misznensis 12 Augusti 3 gr. s.

Stanislaus Vdalrici de Craconia dioc. eiusdem 29 Augusti s. t. *(Caligulą alias Hosius, 1549 electus Episcopus Chelmensis, Episcopus Varmiensis scripsit contra Luterum multa, Cardinal tituli sancti Clementis).*

Cristophorus Johannis de Monsterg dioc. Wratislauiensis 29 Augusti 4 gr. s.

Johannes Petri de Buda dioc. Strigoniensis 2 Septembris 3 gr. s.

Augustinus Floriani de Vnyeiow dioc. Gneznensis 5 Septembris 2 gr. s.

(*p. 84*).

Bernardus Johannis de Cracouia dioc. eiusdem 13 Septembris 2 gr. s.

Andreas Thome de Crossen dioc. Wratislauiensis 17 Septembris 6 gr. s.

Nicolaus Stanislai de Skarbimiria dioc. Cracouiensis 1 Octobris 2 gr. s.

Johannes Laurency de Zithno dioc. Gneznensis 7 Octobris 2 gr. s.

Blasius Stephani de Davot dioc. Vesprimensis 8 Octobris 4 gr. s.

Emericus Michaelis de Segosdino dioc. Strigoniensis 8 Octobris 4 gr. s.

Martinus Pauli de Segosdino dioc. Strigoniensis 8 Octobris 4 gr. s.

Paulus Jodoci de Rosnavia dioc. Strigoniensis 11 Octobris 4 gr. s.

Mathias Pauli de Fraystadt dioc. Wratislauiensis 16 Octobris 4 gr. s.

Donatus Martini de Forst dioc. Misznensis 2 gr. s.
Georgius Georgy de Tvronia dioc. Culmensis 2 gr. s.
Simon Gregory de Gutstadt dioc. Varmiensis 2 gr. s.
Georgius Pauli de Fraunstadt dioc. Posnauiensis 2 gr. s. } 18 Octobris.

Sub Rectoratu Secundo Venerabilis Viri domini Jacobi de Erczyeschow Arcium et decretorum doctoris Canonici Ecclesie Cathedralis Cracouiensis Commutacione hyemali anno domini Millesimo quingentesimo decimo nono hy sunt Intitulati.

(p. 84).

Johannes Johannis Herbysth de Nova ciuitate dioc. Premisliensis 22 Octobris 8 gr. s.

Franciscus Stephani de Varadino dioc. eiusdem 24 Octobris 2 gr. s.

Thomas Petri de Lysdoba dioc. Albe Julensis 24 Octobris 3 gr. s.

Valentinus Nicolai de Namislavia dioc. Wratislauiensis 24 Octobris.

Simon Nicolai de Brega dioc. Wratislauiensis 26 Octobris 4 gr. s.

Benedictus Johannis de Gdano dioc. Wladislauiensis 26 Octobris 4 gr. s.

Hieronimus Johannis de Czychry dioc. Poznaniensis penultima Octobris 3 gr. s.

Georgius Martini de Zolna dioc. Strigoniensis penultima Octobris 4 gr. s.

Simon Michaelis de Barzs dioc. Strigoniensis penultima Octobris 4 gr. s.

Georgius Johannis de Cremzyr dioc. Olomvcensis penultima Octobris 4 gr. s.

Thomas Laurency de Senthy dioc. Strigoniensis penultima Octobris 4 gr. s.

Johannes Jacobi de Gdano dioc. Wladislauiensis 2 Novembris 2 gr. s.

Mathias Martini de Cracouia 2 Novembris 2 gr. s.

Henricus Stephani de Tebesch dioc. Agriensis 12 Novembris 2 gr. s.

Valentinus Conradi de Teca dioc. Albe Transsiluaniensis 12 Novembris 2 gr. s.

Johannes Johannis de Coprzywnycza dioc. Cracouiensis 18 Novembris 3 gr. s.

Erasmus Martini de Cracouia 22 Novembris 4 gr. s.

Hieronimus Stephani de s. Gallo dioc. Constanciensis 22 Novembris 4 gr. s.

Michael Johannis de Colocien dioc. eiusdem 28 Decembris 4 gr. s.

Jodocus Laurency de Gdano dyoc. Wladislauiensis 1 January t. s.

Stanislaus Jacobi de Bochnya dyoc. Cracouiensis 1 January t. s.

Stanislaus Johannis de Radomskye dioc. Gneznensis 3 January gr. 3 s.

Albertus Gregory de Wolborz dioc. Gnesnensis 9 January gr. 4 s.

Stephanus Schylthmacher de Elbyng dioc. Warmiensis 17 January gr. 3 s.

Andreas Jacobi de Thyczyn dioc. Premisliensis 4 February gr. 4 s.

Michael Francisci de Salagk dioc. Strigoniensis 12 February gr. 2 s.

Michael Alberti de Thymyenyecz dioc. Gnesnensis 17 February gr. 1 s.

Albertus Nicolai de Nouopolye dioc. Cracouiensis 17 February gr. 4 s.
Nicolaus Stanislai de Gora dioc. Plocensis gr. 2 s.

(*p. 85*).

Albertus Nicolai de Laczkye dioc. Wylnensis 18 February gr. 4 s.
Petrus Johannis de Lubasch dioc. Posnaniensis 20 February gr. 2 s.
Blasius Alberti de Vynari dioc. Posnaniensis 20 February gr. 2 s.
Leonardus Casparis de Wratislauia dioc. eiusdem 21 February gr. 4 s.
Felix Mathie de Lublyn dioc. Cracouiensis 23 February gr. 2 s.
Johannes Nicolai de Ostanow dioc. Cracouiensis 23 February gr. 2 s.
Bartholomeus Nicolai de Schydlow dioc. Cracouiensis 26 February gr. 4 s.
Stanislaus Nicolai de Schydlow dioc. Cracouiensis 26 February gr. 4 s.
Martinus Stanislai de Sczebrzeschyn dioc. Chelmensis 2 Marcy gr. 2 s.
Nicolaus Martini de Myekovo dioc. Posnaniensis 2 Marcy gr. 4 s.
Jacobus Martini de Minori Krzynowloga dioc. Plocensis 2 Marcy gr. 2 s.
Johannes Gregory de Lwowko dioc. Posnaniensis 3 Marcy gr. 2 s.
Stanislaus Alberti de Malycze dioc. Cracouiensis 4 Marcy gr. 2 s.
Johannes Nicolai de Sandomiria dioc. Cracouiensis 12 Marcy t. s.
Gallus Jacobi de Rathiboria dioc. Wratislauiensis 12 Marcy gr. 2 s.
Albertus Mathie de Glewycze dioc. Wratislauiensis 14 Marcy gr. 3 s.
Felix Johannis de Brzozow dioc. Premisliensis 14 Marcy gr. 3 s.
Jozeph Nicolai de Andrzeyow dioc. Cracouiensis 14 Marcy gr. 3 s.
Andreas Martini de Lublyn dioc. Cracouiensis 18 Marcy gr. 2 s.
Albertus Blasy de Bydgostia dioc. Wladislauiensis 4 Aprilis gr. 3 s.
Lazarus Bartholomei de Graudenycz dioc. Culmensis 10 Aprilis gr. 3 s.
Johannes Andree de Zalesye dioc. Posnaniensis 18 Aprilis gr. 4 s.
Andreas Johannis de Brzezyno dioc. Gnesnensis gr. 2 s. } 18 Aprilis.
Gregorius Petri de Brzezyno dioc. Gnesnensis gr. 2 s } 18 Aprilis.
Stephanus Philipi de Lownya dioc. Strigoniensis gr. 3 s. } 23 Aprilis.
Franciscus Georgy de Epperies dioc. Agriensis gr. 3 s. } 23 Aprilis.

A. D. 1520.

In Rectoratu tercio eiusdem Venerabilis Viri domini Jacobi de Erczyeschow Arcium et decretorum doctoris Canonici ecclesie Cathedralis Cracouiensis ad quem est reelectus pro Commutacione Estiuali Anno domini 1. 5. 2. 0.

(p. 85).

Paulus Pauli de Byecz dioc. Cracouiensis 24 Aprilis gr. 2 s.

Erasmus Casparis de Byecz dioc. Cracouiensis 24 Aprilis gr. 2 s. (*Doctor Medicine, Plebanus et Prepositus Biecensis).*

Mathias Mathie de Byecz dioc. Cracouiensis 24 Aprilis gr. 2 s.

Petrus Andree de Krzyskovicze dioc. Cracouiensis gr. 1 s.
Mathias Petri de Cracouia dioc. eiusdem gr. 2 s.
Petrus Andree de Krzezewo dioc. Plocensis 2 gr. s.
Paulus Andree de Krzezewo dioc. Plocensis 2 gr. s.
Martinus Mathie de Byel dioc. Plocensis gr. 1 s.
Johannes Venceslai de Thyschnowycz dioc. Olumucensis gr. 1 s.
Mathias Stanislai de Warka dioc. Posnaniensis gr. 2 s.
Andreas Martini de Warka dioc. Posnaniensis gr. 2 s.
Thomas Johannis de Zywyecz dioc. Cracouiensis gr. 1 s.
Paulus Stephani de Myezerzycz dioc. Olumucensis gr. 1 s.
Mathias Thome de Gubyn dioc. Myschnensis gr. 1 s.
} 24 Aprilis.

Petrus Andree de Wessela dioc. Pragensis gr. 1 s.
Clemens Stanislai de Oswyączym dioc. Cracouiensis gr. 1 s.
Jacobus Johannis de Oswyączym dioc. Cracouiensis gr. 1 s.
Johannes Gregory de Kothpus dioc. Myschnensis gr. 1 s.
Johannes Sigismundi de Sena dioc. Strigonensis gr. 1 s.
Andreas Johannis de Lam dioc. Strigoniensis gr. 1 s.
} 24 Aprilis.

(p. 86).

Johannes Michaelis de Lythovia dioc. Morauiensis gr. 1 s.
Stanislaus Jacobi de Studzyenycze dioc. Gnesnensis gr. 1 s.
Johannes Ambrosy de Grodek dioc. Leopoliensis gr. 1 s.
Conradus Lynthocher de Gauckhofen dioc. Ratisponensis gr. 1 s.
} 24 Aprilis.

Georgius Michaelis de Epperies dioc. Agriensis gr. 3 s.
Jacobus Thome de Korona dioc. Strigoniensis gr. 3 s.
Johannes Petri de Laczovia dioc. Strigoniensis gr. 2 s.
} 25 Aprilis.

Wolphgangus Jacobi de Tribovia dioc. Olumucensis gr. 3 s.
Jacobus Venceslai de Lythovia dioc. Olumucensis gr. 2 s.
Balthazar Martini de Wylna dioc. eiusdem gr. 4 s.
Johannes Georgy de Olumuncz dioc. eiusdem gr. 4 s.
Erasmus Francisci de Rathiboria dioc. Wratislauiensis gr. 4 s.
Conradus Michaelis de Lythovia dioc. Wratislauiensis gr. 2 s.
Andreas Nicolai de Felsthyn dioc. Premisliensis gr. 4 s.
Seuerinus Johannis de Felsthyn dioc. Premisliensis gr. 4 s.
Georgius Balthazar de Bonyowicze dioc. Premisliensis gr. 4 s.
Martinus Bernardi de Noua Ciuitate dioc. Premisliensis gr. 7 s.
Stanislaus Thome de Dąbowyecz dioc. Premisliensis gr. 2 s.

25 Aprilis.

Albertus Stanislai de Stradyomya dioc. Cracouiensis gr. 2 s.
Andreas Martini de Vrządow dioc. Cracouiensis gr. 2 s.
Johannes Martini de Kazimiria dioc. Cracouiensis gr. 2 s.
Andreas Pauli de Ostravia dioc. Olumucensis gr. 2 s.

26 Aprilis.

Nicolaus Johannis de Ostravia dioc. Olumucensis gr. 2 s.
Nicolaus Jacobi de Ostravia dioc. Olumucensis gr. 2 s.
Lucas Sigismundi de Bystricia dioc. Albensis gr. 4 s.
Georgius Arnoldi de Fraystoth dioc. Wratislauiensis gr. 4 s.

27 Aprilis

Jeronimus Georgy de Borczycz dioc. Nytriensis gr. 3 s.
Ambrosius Wladislai de Barssh dioc. Strigoniensis gr. 4 s.
Lucas Valentini de Nitria dioc. eiusdem gr. 4 s.
Petrus Vincency de Barssh dioc. Strigoniensis gr. 4 s.
Stanislaus Stanislai de Leopoli dioc. eiusdem gr. 4 s.
Albertus Martini de Goslawicze dioc. Wratislauiensis gr. 2 s.

27 Aprilis.

Melchior Georgy de Woghstath dioc. Olumucensis gr. 4 s.
Johannes Petri de Gorzkow dioc. Chelmensis gr. 2 s.
Mathias Nicolai de Krczonow dioc. Cracouiensis gr. 3 s.
Bernardus Martini de Byalobrzegy dioc. Gnesnensis gr. 2 s.
Adam Alberti de Pyathek dioc. Gnesnensis gr. 2 s.
Michael Nicolai de Kozyeglowy dioc. Cracouiensis gr. 2 s.
Paulus Mathie de Lelow dioc. Cracouiensis gr. 2 s.
Seraphin Johannis de Krzesko dioc. Cracouiensis gr. 2 s.
Martinus Nicolai de Lukow dioc. Cracouiensis gr. 2 s.
Bartholomeus Johannis de Radzykow dioc. Cracouiensis gr. 2 s.
Johannes Johannis de Kopyenycza dioc. Wratislauiensis gr. 2 s.
Albertus Mathie de Ząkvny dioc. Plocensis gr. 2 s.
Paulus Andree de Krassow dioc. Plocensis gr. 2 s.
Ambrosius Pauli de Wolborz dioc. Gnesnensis gr. 2 s.

vltima Aprilis.

Sebastianus Johannis de Pokrzywnicza dioc. Cracouiensis 2 May gr. 4 s.
Jacobus Andree de Grothko dioc. Wratislauiensis 2 May gr. 4 s.
Johannes Marci de Orli dioc. Posnaniensis gr. 2 s.
Mathias Jacobi de Syenycza dioc. Plocensis gr. 2 s.
Petrus Nicolai de Mori dioc. Posnaniensis gr. 2 s.
Mathias Jacobi de Solna dioc. Nitriensis gr. 2 s.
} 2 May.

(p. 87).

Albertus Nicolai de Pakoslawy dioc. Posnaniensis gr. 1 s.
Paulus Bartholomei de Wola kyelczowa dioc. Gnesnensis 4 May gr. 2 s.
Michael Nicolai de Nagorzycza dioc. Gnesnensis 4 May gr. 2 s.
Johannes Georgy de Reichenbach dioc. Wratislauiensis gr. 2 s
Paulus Martini de Lvbavia dioc. Mysnensis gr. 4 s.
Andreas Venceslai de Gyedano dioc. Mysnensis gr. 4 s.
Nicolaus Johannis de Aussik dioc. Mysnensis gr. 4 s.
Michael Andree de Carnovia dioc. Olumucensis gr. 4 s.
Petrus Nicolai de Odera dioc. Olumucensis gr. 4 s.
Georgius Venceslai de Kozek dioc. Wratislauiensis gr. 1 s.
} 5 May.
Petrus Stephani de Bwgstath dioc. Olmucensis 6 May gr. 3 s.
Ambrosius Petri de Pyothrkow dioc. Gnesnensis 7 May gr. 2 s.
Petrus Georgy de Brega dioc. Wratislauiensis 8 May gr. 3 s.
Johannes Casparis de Javr dioc. Wratislauiensis 8 May gr. 2 s.
Georgius Mathie de Monsterberk dioc. Wratislauiensis gr. 4 s.
Paulus Georgy de Tyczayn dioc. Olumucensis 9 May gr. 4 s.
Vittus Johannis de Thyczayn dioc. Olumucensis 9 May gr. 4 s.
Andreas Johannis de Wyelopolye dioc. Cracouiensis 9 May t. s.
Franciscus Petri de Thvlna dioc. Quinqueecclesiensis 10 May gr. 3 s.
Marcus Johannis de Mvska dioc. Mysnensis 10 May gr. 4 s.
Nicolaus Petri de Gleynyk dioc. Wratislauiensis gr. 4 s.
Johannes Venceslai de Creydelwycz dioc. Wratislauiensis gr. 4 s.
Melchior Johannis de Logyszen dioc. Wratislauiensis gr. 4 s.
Mathias Petri de Warschouia dioc. Posnaniensis gr. 2 s.
Petrus Stephani de Nouosolo dioc. Strigoniensis gr. 4 s.
Michael Mathie de Corpona dioc. Strigoniensis gr. 4 s.
Andreas Johannis de Corpona dioc. Strigoniensis gr. 4 s.
} 13 May.
Frater Mathias de Rogoszno ordinis Cisterciensis professus Cenoby Wąchocko dioc. Cracouiensis gr. 4 s.
Valentinus Petri de Banya dioc. Strigoniensis gr. 1 s.
Valentinus Martini de Ropczycze dioc. Cracouiensis gr. 1 s.
Albertus Laurency de Ropczycze dioc. Cracouiensis gr. 1 s.
Johannes Laurency de Brzozew dioc. Premisliensis gr. 1 s.
} 16 May.
Johannes Johannis de Sambor dioc. Premisliensis gr. 3 s.
Mathias[1]) Andree de Sambor dioc. Premisliensis gr. 3 s.
} 22 May.

[1]) In codice: Mathie.

Simon Leonardi de Byecz dioc. Cracouiensis 22 May gr. 3 s.
Andreas Jacobi de Sandomiria dioc. Cracouiensis 24 May gr. 2 s.
Lucas Johannis de Ilschlza dioc. Cracouiensis 24 May gr. 2 s.
Leonardus Olrici de Wylsteth dioc. Argentinensis 25 May gr. 4 s.
Leopoldus Johannis de Welsceth dioc. Passensis 25 May gr. 4 s.
Jacobus Jacobi de Falkembergk dioc. Wratislauiensis gr. 4 s.
Petrus Johannis de Zolthowo dioc. Plocensis 26 May gr. 4 s.
Johannes Clementis de Legnicza dioc. Wratislauiensis gr. 3 s.
Johannes Gasparis de Legnicza dioc. Wratislauiensis gr. 3 s.
Andreas Johannis de Borek dioc. Posnaniensis gr. 6 s.
Albertus Alberti de Magna Kosmyn dioc. Posnaniensis gr. 6 s.
Benedictus Johannis de Magna Kosmyn dioc. Posnaniensis gr. 6 s.
Andreas Stanislai de Szamothuli dioc. Posnaniensis 1 Juny gr. 3 s.
Erasmus Stanislai de Leopoli dioc. eiusdem 1 Juny t. s.
Ladislaus Johannis de Nyasch dioc. Agriensis 1 Juny gr. 4 s.
Gregorius Petri de Domanow dioc. Luceoriensis 5 Juny gr. 2 s.
Augustinus Stanislai de Wyeliczka dioc. Cracouiensis 6 Juny gr. 2 s.
Johannes Johannis de Strzeszkowicze dioc. Cracouiensis 5 Juny gr. 2 s.
Blasius Nicolai de Chroslyn dioc. Gnesnensis gr. 3 s.
Clemens Clementis de Pleschna dioc. Cracouiensis gr. 3 s.

(*p. 88*).

Stanislaus Johannis de Wyelawyesz dioc. Posnaniensis 6 Juny gr. 1 s.
Johannes Pauli de Dyozegh dioc. Waradiensis 9 Juny gr. 3 s.
Laurencius Jacobi de Konyn dioc. Gnesnensis 9 Juny gr. 3 s.
Albertus Petri de Tharsce dioc. Posnaniensis 9 Juny gr. 4 s.
Michael Andree de Rathiboria dioc. Wratislauiensis gr. 4 s.
Vincencius Andree de Rathiboria dioc. Wratislauiensis gr. 4 s.
Gallus Marci de Rathiboria dioc. Wratislauiensis gr. 3 s.
Stanislaus Johannis de Lanczuth dioc. Premisliensis 11 Juny gr. 3 s.
Albertus Petri de Thuschyn dioc. Gnesnensis 11 Juny gr. 3 s.
Andreas Petri de Skaczan dioc. Nytriensis 11 Juny gr. 3 s.
Stanislaus Nicolai de Zakrzow dioc. Gnesnensis 11 Juny gr. 3 s.
Sigismundus Andree de Atheh prouincia dioc. Brixinensis 16 Juny gr. 4 s.
Clemens Materni de Opavia dioc. Olmucensis 22 Juny gr. 4 s.
Petrus Preslai de Lanczperk dioc. Watisnensis 22 Juny gr. 2 s.
Martinus Johannis de Kawyeczyno dioc. Posnaniensis 23 Juny gr. 4 s.
Rupertus Delphini de Praga dioc. eiusdem 25 Juny gr. 4 s.
Martinus Marci de Wolborz dioc. Gnesnensis 27 Juny gr. 2 s.
Victorinus Martini de Brzezini dioc. Gnesnensis 27 Juny gr. 2 s.
Nicolaus Bartholomei de Lancicia dioc. Gnesnensis 27 Juny gr. 2 s.
Nicolaus Andree de Dąmbek dioc. Plocensis 27 Juny gr. 2 s.
Fabianus Nicolai de Ryerzporgk dioc. Rysenborgensis vltima Juny gr. 4 s.
Egidius Johannis de Chremnicia dioc. Strigoniensis 3 July 6 gr. s.
Gregorius Jacobi de Greyffenbergk dioc. Wratislauiensis 3 July gr. 6 s.
Stanislaus Mathie de Koczko dioc. Cracouiensis 3 July gr. 4 s.

Jacobus Johannis de Lelow dioc. Cracouiensis 6 July gr. 2 s.
Andreas Nicolai de Brzostow dioc. Gnesnensis 6 July gr. 2 s.
Andreas Johannis de Nyeprzesnya dioc. Cracouiensis gr. 2 s.
Martinus Nicolai de Gora dioc. Wratislauiensis gr. 6 s.
Gwilelmus Henrici de Jablonye dioc. Posnaniensis gr. 6 s.
Johannes Pauli de Costhen dioc. Posnaniensis gr. 4 s.
Jacobus Johannis de Zaborowo dioc. Plocensis gr. 4 s
Johannes Stanislai de Krzepycze dioc. Gnesnensis gr. 4 s.
Bernardinus Gregory de Wratislauia dioc. eiusdem gr. 4 s.
Albertus Stanislai de Ilkusch dioc. Cracouiensis gr. 2 s.
Paulus Stanislai de Islza dioc. Cracouiensis gr. 3 s.
Johann-s Andree de Molyschowycze dioc. Gnesnensis gr. 2 s.
Nicolaus Nicolai Ramulth de Cracouia dioc. eiusdem gr. 4 s.
Andreas Nicolai Ramulth de Cracouia dioc. eiusdem gr. 4 s.
Augustinus Johannis de Lank dioc. Cracouiensis gr. 2 s.
Vittus Vitti de Culmach dioc. Bambergensis Baccalarius Lypczensis gr. 4 s.
Johannes Vincency de Alstetten dioc. Constanciensis gr. 4 s.
Bartholomeus Johannis de Wasserburg dioc. Constanciensis gr. 6 s.
Gregorius Georgy de Moszyska dioc. Premisliensis gr. 4 s.
Joseph Johannis de Vascze dioc. Gnesnensis 17 July gr. 3 s.
Johannes Andree de Posnania dioc. eiusdem gr. 4 s.
Johannes Johannis de Strzelecz dioc. Wratislauiensis gr. 3 s.
Johannes Stanislai de Cracouia dioc. eiusdem 18 July gr. 4 s.
Stanislaus Martini de Cracouia dioc. eiusdem gr. 3 s.
Cirillus Georgy de Lythovia dioc. Olmucensis 20 July gr. 3 s.
Dauid Thome de Stolpya dioc. Camenensis 22 July gr. 3 s.
Franciscus Nicolai de Prussi dioc. Posnaniensis gr. 4 s.
Bartholomeus Johannis de Woyewothki dioc. Luccoriensis 27 July gr. 4 s.
Seruacius Petri de Transsiluania dioc. Strigoniensis gr. 3 s.
Stanislaus Bassini de Carsnycza dioc. Gneznensis gr. 4 s.

(*p. 89*).

Johannes Caspar de Boleslawyecz dioc. Wratislauiensis penultima July gr. 4 s.
Albertus Nicolai de Radomskye dioc. Gnesnensis gr. 2 s.
Andreas Stephani de Karpyno dioc. Plocensis vltima July gr. 2 s.
Johannes Georgy de Hernstath dioc. Wratislauiensis gr. 4 s.
Sebastianus Johannis de Wratislauia dioc. eiusdem gr. 2 s.
Andreas Nicolai de Wylkomeria dioc. Vilnensis gr. 2 s.
Paulus Johannis de Vylkomeria dioc. Vilnensis gr. 2 s.
Cristoferus Casparis de Swsse dioc. Vratislauiensis 10 Augusti gr. 4 s.
Jacobus Mathie de Poplow dioc. Posnaniensis gr. 3 s.
Johannes Nicolai de Doniaszowycze dioc. Cracouiensis gr. 2 s.
Stanislaus Melchioris de Cracovia dioc. Cracoviensis gr. 5 s.
Michael Mathie de Msthow dioc. Cracouiensis gr. 2 s.
Adam Jacobi de Msthow dioc. Cracouiensis gr. 2 s.
Simon Mathie de Snyena dioc. Gnesnensis gr. 2 s.
Venceslaus Bartholomei de Lvczyn dioc. Morauiensis 17 Augusti gr. 2 s.

Nicolaus Michaelis de Costh dioc. Vratislauiensis gr. 3 s.
Gregorius Petri de Brzostow dioc. Plocensis 1 Septembris gr. 3 s.
Johannes Andree de Apperies dioc. Agriensis gr. 3 s.
Jozeph Alberti de Cracouia dioc. eiusdem gr. 3 s.
Cristophorus Nicolai de Cracou a dioc. eiusdem 3 Octobris gr. 3 s.
Mathias Thome de Cracouia dioc. eiusdem gr. 3 s.
Mathias Laurency de Cracouia dioc. eiusdem gr. 3 s.
Mathias Mathie de Bochnya dioc. Cracouiensis gr. 3 s.
Jacobus Jacobi de Ploczko dioc. eiusdem gr. 2 s.
Petrus Johannis de Szyedlecz dioc. Posnaniensis gr. 4 s.
Malcher Nicolai de Stradomya dioc. Wratislauiensis t. s.
Andreas Stanislai de Rudno dioc. Cracouiensis t. s.

Sub Rectoratu quarto eiusdem venerabilis et egregy viri domini Jacobi de Erczyeschow decretorum doctoris Canonici eclesie cathedralis Cracouiensis ad quem canonice item est reelectus pro commutacione hyemali anno domini Millesimo quingentesimo vigesimo:

(p. 89).

Petrus Martini de Grynberk dioc. Wratislauiensis gr. 2 s.
Mathias Petri de Horwathy dioc. Quinqueecclesiensis gr. 2 s.
Adam Johannis de Czek dioc. Quinqueecclesiensis gr. 2 s.
Albertus Michaelis de Jula dioc. Varmiensis gr. 2 s.
Venceslaus Mathie de Wgrocz dioc. Nitriensis gr. 1 s.
Johannes Martini de Lowycz antiqua dioc. Gnesnensis gr. 1 s.
Nicolaus Stanislai de Jaskmanycze dioc. Premisliensis gr. 4 s.
Franciscus Johannis de Wartha dioc. Gnesnensis gr. 2 s.
Mathias Hieronimi de Drogyczyn dioc. Luceoriensis gr. 4 s.
Sebastianus Johannis de Kleparz dioc. Cracouiensis gr. 4 s.
Stanislaus Alberti de Pyothrkow dioc. Cracouiensis gr. 4 s.
Johannes Johannis de Cracouia dioc. eiusdem gr. 1 s.

(p. 90).

Laurencius Nicolai de Ilkusch dioc. Cracouiensis gr. 3 s.
Jacobus Johannis de Byskupicze dioc. Plocensis gr. 1 s.
Johannes Johannis de Cracouia dioc. eiusdem gr. 2 s.
Felix Johannis de Lągonycze dioc. Gnesnensis gr. 2 s.
Johannes Gregory de Gora dioc. Wratislauiensis gr. 2 s.
Augustinus Gregory de Wolborz dioc. Gnesnensis gr. 2 s.

Stanislaus Johannis de Warschauia dioc. Posnaniensis gr. 3 s.
Augustinus Mathie de Pradnyk dioc. Cracouiensis gr. 2 s.
Nicolaus Bartholomei de Cosmyn dioc. Poznaniensis gr. $^1/_2$ s.
Johannes Nicolai de Szochaczow dioc. Poznaniensis gr. 2 s.
Nicolaus Stanislai de Rudno dioc. Cracouiensis gr. 6 s.
Martinus Stanislai de Kossaki dioc. Plocensis gr. 1 s.
Paulus Johannis de Obrythe dioc. Plocensis gr. 1 s.
Jacobus Pauli de Pąthkovicze dioc. Cracouiensis 22 Decembris gr. 2 s.
Johannes Stanislai de Woyczechow dioc. Cracouiensis gr. 1 s.
Stanislaus Johannis de Rydzyna dioc. Posnaniensis gr. 1 s.
Martinus Thome de Brega dioc. Wratislauiensis gr. 3 s.
Marcus Martini de Barthwa dioc. Agriensis 3 January gr. 3 s.
Caspar Jacobi de Quilycz dioc. Wratislauiensis gr. 3 s.
Martinus Petri de Barthwa dioc. Agriensis gr. 3 s.
Donatus Gregory de Wratislauia dioc. eiusdem gr. 3 s.
Lucas Stanislai de Czyeskovicze dioc. Cracouiensis gr. 2 s.
Michael Mathei de Khiczichvlcz dioc. Strigoniensis gr. 2 s.
Valentinus Georgy de Chaynowia dioc. Wratislauiensis 10 January gr. 2 s.
Paulus Johannis de Glogowyecz dioc. Gnesnensis gr. 3 s.
Simon Mathie de Lowycz dioc. Gnesnensis gr. 3 s.
Mathias Briccy de Aula dioc. Strigoniensis gr. 4 s.
Matheus Venceslai de Praga dioc. Pragensis gr. 4 s.
Michael Jacobi de Brega dioc. Vratislauiensis gr. 2 s.
Jacobus Johannis de Swyeczyechow dioc. Gnesnensis gr. 3 s.
Stephanus Johannis de Wolavia dioc. Wratislauiensis gr. 4 s.
Gregorius Johannis de Gyeszovo dioc. Gneznensis gr. 2 s.
Simon Gregory de Rasthembork dioc. Varmiensis gr. 4 s.
Theophilus Thome de Krosno dioc. Wratislauiensis gr. 4 s.
Mathias Johannis de Kurzelow dioc. Gnesnensis gr. 4 s.
Georgius Ladislai de Heycze dioc. Agriensis gr. 2 s.
Michael Benedicti de Heycze dioc. Agriensis gr. 2 s.
Stephanus Andree de Capvsz dioc. Agriensis gr. 2 s.
Johannes Johannis de Gorzemyerz dioc. Posnaniensis gr. 3 s.
Johannes Alberti de Lvblyn dioc. Cracouiensis gr. 2 s.
Martinus Pauli de Lvblyn dioc. Cracouiensis gr. 2 s.
Caspar Johannis de Dymythrow dioc. Cracouiensis gr. 4 s.
Johannes Johannis de Vola pomyenowa dioc. Gnesnensis gr. 4 s.
Achacius Johannis de Lychtenhayn dioc. Culmensis gr. 4 s.
Felix Alberti de Czywle dioc. Gnesnensis gr. 4 s.
Frater Albertus de Pyothrkow ordinis Premonstratensis dioc. Gnesnensis s. t.
Johannes Petri de Zorawia dioc. Stopensis s. t.
Michael Georgy de Glogouia maiori dioc. Wratislauiensis gr. 4 s.
Stanislaus Stanislai Narąpsky de Grudno dioc. Cracouiensis t. s.
Blasius Emerici de Zantho dioc. Agriensis gr. 3 s.
Franciscus Mathie de Jnancz dioc. Agriensis gr. 2 s.
Mathias Stanislai de Brzezyny dioc. Gnesnensis gr. 3 s.
Stanislaus Johannis Aler de Cracouia dioc. eiusdem s. t.
Paulus Andree de Brega dioc. Wratislauiensis gr. 3 s.

Jacobus Bartholomei de Thuchow dyoc. Cracouiensis gr. 2 s.

(*p. 91*).

Johannes Johannis de Fraysthath dioc. Wratislauiensis gr. 2 s.

Andreas Johannis de Maiori Lomtham dioc. Herbipolensis gr. 3 s.

Jacobus Mathie de Lomza dioc. Plocensis gr. 3 s.

Johannes Balthazar de Javr dioc. Wratislauiensis gr. 2 s.

Johannes Thome de Busana dioc. Tridentine gr. 3 s.

Michael Petri de Bradendorf dioc. Strigoniensis gr. 3 s.

Johannes Johannis de Monsterberk dioc. Wratislauiensis gr. 4 s.

Tiburcius Pauli de Irządze dioc. Cracouiensis gr. 4 s.

Andreas Egidy de Pukana dioc. Strigoniensis gr. 3 s.

Andreas Stephani de Pukana dioc. Strigoniensis gr. 3 s.

Andreas Petri de Crosna dioc. Premisliensis gr. 3 s.

Johannes Martini de Crosna dioc. Premisliensis gr. 3 s.

Cristoferus Jodoci de Cracouia dioc. Cracoviensis gr. 6 s.

Johannes Jodoci de Cracovia dioc. Cracoviensis gr. 6 s.

Stanislaus Alberti de Chawlosi dioc. Plocensis gr. 3 s.

Petrus Martini de Brega dioc. Wratislauiensis gr. 4 s.

Jacobus Johannis de superiori Glogovia dioc. Wratislauiensis gr. 4 s.

Matheus Nicolai de Schweydnycz dioc. Wratislauiensis gr. 4 s.

Franciscus Johannis de Schweythnycz dioc. Wratislauiensis gr. 4 s.

Albertus Gregory de Wolborz dioc. Gnesnensis gr. 3 s.

Adam Johannis de Wolborz dioc. Gnesnensis gr. 3 s.

A. D. 1521.

Sub Rectoratu Sexto Venerabilis ac Egregy domini Johannis de Ossviaczym Sacre Theologie professoris Canonici Ecclesie Cathedralis Cracouiensis. Ad quem canonice electus fuit XXIIII Aprilis Commutacione Estiuali Anno domini Millesimo quingentesimo Vigesimo primo. Hy sunt intitulati:

(*p. 91*).

Johannes Gregory de Thyczyn dioc. Olomucensis 27 Aprilis gr. 3 s.

Ladislaus Benedicti de Kokava dioc. Strigoniensis 28 Aprilis gr. 2 s.

Michael Georgy Czodcz de Selcz dioc. Strigoniensis 28 Aprilis gr. 2 s.

Johannes Georgy de Tribul dioc. Mysnensis 28 Aprilis gr. 2 s.

Franciscus Petri Walter de Nissa dioc. Wratislaviensis vltima Aprilis gr. 4 s.

Nicolaus Stanislai Thomaszkowsky de Thomaszkovicze dioc. Cracouiensis 2 May gr. 2 s.
Jacobus Marci de Prochnyk dioc. Premisliensis 2 May s. gr. 2.

(p. 92).

Cristopherus Johannis Wenth de Novoforo dioc. Wratislauiensis gr. 2 s.
Georgius Georgy Kichlar de Raychembach dioc. Wratislauiensis gr. 2 s.
Arnestus Andree de Glocz dioc. Pragensis gr. 2 s.
Martinus de Glocz Conradi dioc. Pragensis gr. 4 s.
Caspar Georgy de Olsna dioc. Wratislauiensis gr. 3 s.
Jacobus Casparis de Nova Civitate dioc. Wratislauiensis gr. 3 s.
Johannes Mathei de Sprotavia dioc. Wratislaniensis gr. 4 s.
Blasius Johannis de Sprotavia dioc. Wratislauiensis gr. 4 s.
Bartholomeus Stanislai de Sprotavia dioc. Wratislauiensis gr. 4 s.
Nicolaus Johannis de Sprotavia dioc. Wratislauiensis gr. 4 s.
Johannes Johannis de Sprotavia dioc. Wratislauiensis gr. 4 s.
Georgius Martini de Sprotavia dioc. Wratislauiensis gr. 4 s.
Matheus Nicolai de Sprotavia dioc. Wratislauiensis gr. 4 s.
Laurencius Andree de Glogovia maiori dioc. Wratislaviensis gr. 2 s.
} 5 May.

Georgius Mathie de Nissa dioc. Wratislauiensis 6 May gr. 2 s.

Baltazar Martini de Lypszycz dioc. Olomvcensis gr. 4 s.
Mathias Andree de Lypszycz dioc. Olomvcensis gr. 4 s.
Johannes Johannis de Carnovia dioc. Olomvcensis gr. 4 s.
Johannes Stephani de Brega dioc. Wratislauiensis gr. 4 s.
Gregorius Francisci de Brega dioc. Wratislauiensis gr. 2 s.
} 6 May.

Martinus Johannis Prayss de Glogouia dioc. Wratislauiensis gr. 2 s.
Mathias Cristophori Raychy de Herndorff dioc. Wratislaniensis gr. 2 s.
Balthasar Georgy Man de Glogouia dioc. Wratislauiensis gr. 2 s.
} 7 May.

Balthasar Johannis Syemonsky de Ssyemonya dioc. Cracouiensis gr. 1 s.
Stanislaus Johannis de Coprzywnycza dioc. Cracouiensis gr. 1 s.
Johannes Johannis de Modrzewyą dioc. Gneznensis gr. 1 s.
Gallus Alberti de Lągonycze dioc. Gneznensis gr. 1 s.
Mathias Venceslai de Ynowlodz dioc. Gneznensis gr. 1 s.
Erasmus Procopy de Cracouia dioc. Cracouiensis gr. 1 s.
Mathias Alberti de Yaczochow dioc. Gneznensis gr. 1 s.
Ambrosius Jacobi de Przedborz dioc. Gneznensis gr. 1 s.
Andreas Nicolai de Lagow dioc. Cracouiensis gr. 1 s.
Johannes Bartholomei de Costhen dioc. Poznaniensis gr. 1 s.
Petrus Johannis de Slonym dioc. Wylnensis gr. 1 s.
} 11 May.

Michael Nicolai de Oppel dioc. Vratislauiensis 11 May gr. 8 s.

Stanislaus Johannis de Cracouia dioc. eiusdem gr. 4 s.
Jacobus Stanislai de Thyczyn dioc. Premisliensis gr. 2 s.
} 12 May.

Martinus Stanislai de Svecia dioc. Vaciensis gr. 3 s.
Valentinus Quirini de Laczovia dioc. Strigoniensis gr. 3 s.
Sebastianus Johannis de Glocz dioc. Pragensis gr. 3 s.
} 15 May.

Petrus Benedicti de Velczyn dioc. Vratislauiensis 16 May gr. 3 ½ s.

Johannes Jacobi de Lyosel dioc. Vratislauiensis t. s.
Gallus Andree de Losel dioc. Vratislauiensis t. s.
Johannes Venceslai de Losel dioc. Vratislauiensis t. s.
} 17 May.

Petrus Petri de Minori Glogovia dioc. Vratislauiensis t. s.
Nicolaus Johannis de Rathiboria dioc. Vratislauiensis t. s.
} 17 May.

(p. 93).

Johannes Simonis de Wratislavia dioc. eiusdem 25 May gr. 4 s.
Johannes Georgy de Wratislawia dioc. eiusdem 29 May gr. 2 s.
Mathias Marci de Crayna dioc. Gneznensis 8 Juny gr. 4 s.
Stanislaus Sbignei Podlodowski de Przithik dioc. Gneznensis 25 Juny s. gr. 4.

Blasius Michaelis de Thamasch dioc. Strigoniensis s. 2½ gr.
Stanislaus Bernhardi Olszowski de Wythowicze dioc. Cracouiensis gr. 1 s.
} 25 Juny.

Mathias Johannis de Opavia dioc. Olomvcensis 26 Juny s. gr. ½.
Georgius Johannis Szvab de Olomvncz dioc. eiusdem 27 Juny s. gr. 4.
Nicolaus Stanislai filius de Plesna dioc. Cracouiensis 27 Juny s. t.
Johannes Johannis filius de Glocz dioc. Pragensis 10 July t. s.
Andreas Mathie filius de Glocz dioc. eiusdem 10 July t. s.
Albertus Mathie de Wolya dioc. Cracouiensis 10 July t. s.
Nicolaus Gregory de Lowicz dioc. Gnesnensis 16 July s. 4 gr.
Johannes Andree de Wratislawia dioc. Wratislauiensis 27 July s. 4 gr.
Thobias Johannis de Jankowicze dioc. Gnesnensis Canonicus Skarmiriensis 18 July s. gr. 5.
Mathias Jacobi de Rakoschyn dioc. Cracouiensis 17 *(s)* July s. t.
Albertus Pauli de Osmolyn dioc. Posnaniensis 23 July s. gr. 2.
Albertus Nicolai filius de Karsznicze dioc. Gnesnensis 23 July s. gr. 1.
Albertus Johannis filius de Pleczka Dambrowa dioc. Gnesnensis 23 July s. gr. 1.
Valentinus Augustini filius de Lańczycz dioc. Olomunicensis 3 die Augusti s. gr. 2.
Conradus Vrbani filius de Parayth dioc. Pomoriensis 3 die Augusti s. 2 gr.
Johannes Jacobi filius de Lańczycz dioc. Olomunicensis 3 die Augusti s. gr. 2.
Cristofferus Nicolai filius de Jaszeno dioc. Gnesnensis 3 die Augusti s. gr. 1.
Ambrosius Mathei filius de Bramdenburg dioc. Helspergiensis 3 die Augusti s. gr. 1.
Johannes Martini filius de Breszcze Cuyiaviensi dioc. Wladislauiensis die 5 Augusti gr. 1 s.
Bonauentura Andree filius de maiori Glogouia dioc. Wratislawiensis die 6 mensis Augusti s. 2 gr.
Petrus Valentini filius de Pata dioc. Weszprimiensis s. gr. 3.

Thomas Sebastiani filius de Hadmas dioc. Quinqueecclesiensis s. gr. 3.
Johannes Georgy filius de Sedzy dioc. Quinqueecclesiensis.
Michael Thome filius de Hrdend dioc. Strigoniensis.
Thomas de Oppawia Georgy filius dioc. Olomunicensis 10 die mensis Augusti s. gr. 2.
Michael Martini filius de Kethrz dioc. Olomunicensis 13 die mensis Augusti s. gr. 2.
Felix Alberti filius de Prusia dioc. Helspergiensis 13 die mensis Augusti s. gr. 2.
Valentinus Georgy filius de Prusia dioc. Helspergiensis 13 die mensis Augusti s. gr. 2.
Casper Conradi filius de Prusia dioc. Sambiensis 13 die mensis Augusti s. gr. 2.
Clemens Johannis filius de Frunszthath dioc. Posnaniensis 13 die mensis Augusti s. gr. 2.
Albertus Georgy filius de Frunsstath dioc. Posnaniensis 13 die mensis Augusti s. gr. 2.
Stephanus filius primi de Frigilia dioc. Aquiliensis 13 die mensis Augusti s. gr. 1.
Nicolaus Johannis filius de Slupya dioc. Cracowiensis 16 die mensis Augusti s. t.[1])
Bartholomeus Ade filius de Szadek dioc. Gnesnensis 16 die mensis Augusti s. gr. 3.
Mathias Thome filius de Wylkowo dioc. Posnaniensis 17 die mensis Augusti s. gr. 3.
Simon Balthasari de Naystat dioc. Vratislaviensis 19 Augusti s. gr. 1.
Stephanus Arnoldi de Magvntina dioc. eiusdem 19 Augusti s. gr. 1.
Nicolaus Pauli de Pczonow dioc. Gneznensis 20 Augusti s. gr. 1.
Andreas Nicolai filius de Vyrzbycza dioc. Cracouiensis 2 gr. s.

(p. 94).

Leonardus Pauli de Drohyczyn dioc. Luceoriensis 23 Augusti $1^1/_2$ gr. s.
Mathias Boguslai de Preglowo dioc. Plocensis gr. 1 s.
Jacobus Nicolai de Yslza dioc. Cracouiensis 27 Augusti s. t.
Leonardus Stanislai de Grodzanowo dioc. Ploczensis 28 Augusti s. 4 gr.
Johannes Jacobi filius de Rawa dioc. Gneznensis 28 mensis Augusti s. gr. 2.
Vrbanus Vrbani filius de Zagano dioc. Wratislawiensis s. gr. 4.
Valentinus Petri filius de Zagano dioc. Wratislawiensis s. gr. 4.
Martinus Mathei filius de Krymber dioc. Wratislawiensis s. gr. 4.
Albertus Johannis filius de Eisyssky dioc. Wylnensis s. gr. 3.
Vrbanus Andree filius de Forstenwalden dioc. Lubiczensis s. gr. 2.
Bartholomeus Petri filius de Wyelychowo dioc. Posnaniensis s. t.
Cristopherus Marci filius de Frankfordia dioc. Lubiczensis s. gr. 3.
Johannes Simonis filius de Frankffordia dioc. Lubiczensis s. gr. 3.
Nicolaus Poplawnyczky Pauli filius de Poplawnyky dioc. Camynyeczensis s. gr. $3^1/_2$.
Jacobus Luce de Schymberk dioc. Olomuniczensis s. gr. 4.
Johannes Johannis Rowynski de Novossyedlecz dioc. Premisliensis 21 Septembris s. t.
Michael Laurency de Gleyvicz dioc. Wratislauiensis 22 mensis Septembris s. t.

---

[1]) Linea deletum: grossos 3.

Johannes Pauli de Casimiria eadem die et hora s. t.

Georgius Georgy de Gedano dioc. Cvyaviensis 25 Septembris s. gr. 4.

Petrus Nicolai Potuliczky de Potulicze dioc. Posnaniensis 25 Septembris s. gr. 4.

Henricus Martini de Elbyng dioc. Varmiensis 25 Septembris s. gr. 4.

Hyeronimus Petri Spirkowsky de Moscziska dioc. Poznaniensis 26 Septembris s. gr. 4.

Albertus Andree filius de Pylzno dioc. Cracouiensis 29 Septembris s. t.

Georgius Michaelis filius dioc. Gnesnensis 29 Septembris s. t.

Johannes Jacobi filius de Cracovia dioc. Cracoviensis 6 die Octobris s. gr. 3 1/2.

Stanislaus Mathie filius de Posnania dioc. Posnaniensis 10 die Octobris s. gr. 2.

Nicolavs Petri de Sandomiria dioc. Cracoviensis 3 gr. s.

Joseph Andree tonsoris de Radom dioc. Cracoviensis s. t.

Stanislaus Mathie filius de Myelecz dioc. Cracouiensis 12 mensis Octobris gr. 2 s.

Johannes Petri filius de Posnania die 12 mensis Octobris s. gr. 2.

Johannes Jacobi filius de Mosczyska dioc. Przemisliensis eadem die s. gr. 2.

Petrus Jacobi filius de Mykolayowicze dioc. Gnesnensis s. gr. 2.

Andreas Nicolai filius de Crasovycze dioc. Luceoriensis s. 2 gr.

Johannes Luce filius de Gluchow dioc. Gneznensis s. 2 gr.

Sebastianus Martini filius de Pyothrkow dioc. Gneznensis s. 2 gr.

Johannes Johannis filius de Glyevycze dioc. Wratislauiensis s. 3 gr.

Felix Nicolai filius de Smarskową dioc. Gneznensis s. 2 gr.

Johannes Nicolai filius de Kobyerzyczko dioc. Gneznensis s. gr. 2.

Nicolaus Johannis filius de Pabyanycze dioc. Gneznensis 2 gr. s.

Jacobus Johannis filius de Szamothuli dioc. Poznaniensis 2 gr. s.

Albertus Stanislai filius de Wavali dioc. Gnesnensis 2 gr. s.

Sub Rectoratu Sexto venerabilis Magistri Stanislai Byel de Noua ciuitate sacre theologie professoris Canonici Eclesie kathedralis Cracouiensis. Comutacione hiemali hy sunt intitulati seu vniuersitati incorporati 1521.

(p. 95).

Andreas Nicolai de Poznania eiusdem dioc. s. 5 gr.

Martinus Johannis de Olschowa dioc. Plocensis s. 4 gr.

Stanislaus Johannis de Olschowa dioc. Plocensis s. 4 gr.

Johannes Petri de Rawa dioc. Gneznensis s. 4 gr.

Johannes Nicolai de Wgyast dioc. Cracouiensis s. 4 gr.

Johannes Alberti de Cracouia dioc. eiusdem s. 4 gr.
Nicolaus Johannis de Paprothno dioc. Luceoriensis s. 3 gr.
Seraphin Dominici de Wengrow dioc. Luceoriensis s. 3 gr.
Caspar Alberti de Svlyeow dioc. Wratislauiensis s. 6 gr.
Johannes Cristiani de Albyschycz dioc. Olomucensis s. 6 gr.
Paulus Andree de Byczyn dioc. Vratislauiensis s. 5 gr.
Balthazar Johannis de Cresznycza dioc. Cracouiensis s. gr. 4.
Sebastianus Venceslai de Cracouia dioc. eiusdem s. 6 gr.
Laurencius Johannis de Szamothvli dioc. Poznaniensis s. 6 gr.
Johannes Petri de Jwtroschyn dioc. Poznaniensis s. 4 gr.
*Stanislaus Johannis Porembsky dioc. Cracouiensis s. 3 gr.
Martinus Simonis de Tribwl dioc. Mysnensis s. 4 gr.
Martinus Nicolai de Odmvcha dioc. Wratislauiensis s. 4 gr.
Cristophorus Jacobi de Lamberck dioc. Wratislauiensis s. 5 gr.
Bonaventura Bartholomei de Glogouia dioc. Wratislauiensis s. 4 gr.
Ezechiel Michaelis de Ilkwsz dioc. Cracouiensis s. 4 gr.
Martinus Pauli de Schamothuly dioc. Poznaniensis s. 4 gr.
Johannes Johannis de Lawterbach dioc. Wratislauiensis s. 6 gr.
Georgius Caspar de Frydlanth dioc. Vermiensis s. 3 gr.
Martinus Boleslai de Cedrowyce dioc. Poznaniensis s. 3 gr.
Martinus Jacobi de Lodza dioc. Gneznensis s. 2 gr.
Michael Martini de Camyona dioc. Poznaniensis s. 2 gr.
Stanislaus Alberti de Corythnyce dioc. Plocensis s. 2 gr.
Felix Johannis de Svchodol dioc. Plocensis s. 2 gr.
Johannes Martini de Ponyathy dioc. Luceoriensis s. 2 gr.
Andreas Johannis de Czyechanowyecz dioc. Luceoriensis s. 2 gr.
Venceslaus Venceslai de Bądzyn dioc. Cracouiensis s. 2 gr.
Simon Stanislai de Crasnodamby dioc. Luceoriensis s. 2 gr.
Martinus Nicolai de Brega dioc. Vratislauiensis s. 2 gr.
Nicolaus Leonardi de Brudzew dioc. Gneznensis s. 2 gr.
Nicolaus Bernardi de Odrzywol dioc. Gneznensis s. 2 gr.
Stanislaus Stibory de Mlącz dioc. Poznaniensis s. 2 gr.
Venceslaus Nicolai de Sochaczow dioc. Poznaniensis s. 2 gr.
Nicolaus Jacobi de Schydlow dioc. Cracouiensis s. 2 gr.
Stanislaus Pauli de Przybyschow dioc. Poznaniensis s. 2 gr.
Jacobus Johannis de Sochaczow dioc. Poznaniensis s. 2 gr.
Johannes Mathie de Lyph dioc. Poznaniensis s. 2 gr.
Paulus Stanislai de Sochaczow dioc. Poznaniensis s. 2 gr.
Michael Bartholomei de Keczkemeth dioc. Vaciensis s. 6 gr.
Benedictus Ambrosy de Marghyfolvo dioc. Alberegalis s. 6 gr.
Gregorius Johannis de Sdryn dioc. Quinqueecclesiensis s. 6 gr.
Clemens Stephani de Rzeczycza dioc. Gneznensis s. 4 gr.

(*p. 96*).

Nicolaus Stanislai de Ląngonyce dioc. Gneznensis s. 4 gr.
Joachim Caspar de Crosna dioc. Vratislauiensis s. 4 gr.
Anthonius Michaelis de Jalw dioc. Albensis s. 6 gr.
Emericus Nicolai de Baranyo dioc. Quinqueecclesiensis s. 5 gr.
Andreas Clementis de Choya dioc. Cracouiensis s. 6 gr.

Martinus Mathie de Drobnyno dioc. Plocensis s. 4 gr.
Johannes Martini de Varschouia dioc. Poznaniensis s. 4 gr.
Nicolaus Jacobi de Mychalovo dioc. Poznaniensis s. 4 gr.
Nicolaus Andree de Thurzerhoge dioc. Cracouiensis s. 2 gr.
Petrus Mathie de Warszhyn dioc. Gneznensis s. 3 gr.
Laurencius Mathie de Rambyesky dioc. Gneznensis s. 3 gr.
Johannes Stanislai de Obydzyno dioc. Plocensis s. t.
Nicolaus Andree de Obydzyno dioc. Plocensis s. t.
Sebastianus Andree de Obydzyno dioc. Plocensis s. t.
Nicolaus Jacobi de Conopnycza dioc. Cracouiensis s. 4 gr.
Matheus Alberti de Strykow dioc. Gneznensis s. 2 gr.
Andreas Petri de Wmyasthow dioc. Poznaniensis s. 2 gr.
Nicolaus Stanislai de Pyeynky dioc. Plocensis s. 3 gr.
Leonardus Michaelis de Przasznysz dioc. Plocensis s. 2 gr.
Bartholomeus Georgy de Thorunia dioc. Kulmensis s. 3 gr.
Mathias Stanislai de Byelyny dioc. Cracouiensis s. 4 gr.
Johannes Schaschyni de Nyczko dioc. Plocensis s. 4 gr.
Johannes Caspar de Cassovia dioc. Agriensis s. t.
Johannes Vincency de Ghyszycze dioc. Gneznensis s. t.
Stanislaus Swenthoslai de Comorze dioc. Poznaniensis s. 2 gr.
Petrus Benedicti de Zadory dioc. Poznaniensis s. 2 gr.
Matheus Laurency de Wolyn dioc. Gneznensis s. 2 gr.
Sebastianus Laurency de Woleyn dioc. Gneznensis s. 2 gr.
Gregorius Nicolai de Noua ciuitate dioc. Premisliensis s. t.
Jheronimus Jacobi de Czeczyczowo dioc. Poznaniensis s. 4 gr.
Alexius Jacobi de Czeczyczowo dioc. Poznaniensis s. 4 gr.
Bartholomeus Mathie de Glywyce dioc. Wratislauiensis s. 4 gr.
Jacobus Johannis de Cokalowo dioc. Poznaniensis s. 4 gr.
Nicolaus Eychtricz de Glogouia dioc. Vratislauiensis s. t.
Mathias Jacobi de Lowycz dioc. Gneznensis s. 2 gr.
Albertus Mathie de Pysdry dioc. Poznaniensis s. 4 gr.
Johannes Alberti de Pysdry dioc. Poznaniensis s. 4 gr.
Valentinus Valentini de Lessyn dioc. Pomezaniensis s. 3 gr.
Johannes Bartholomei de Vratislauia dioc. eiusdem s. 2 gr.
Valentinus Marci de Gdano dioc. Kuauiensis s. 2 gr.
Caspar Caspar de Stenovia dioc. Vratislauiensis s. 6 gr.
Johannes Stanislai de Rvdno dioc. Cracouiensis s. t.
Johannes Benedicti de Leopoli dioc. eiusdem s. t.
Stephanus Andree de Lvbvn dioc. Chemelnensis s. 4 gr.
Vincentius Martini de Leopoli dioc. eiusdem s. t.
Johannes Blasy de Cracouia dioc. eiusdem s. t.
Georgius Georgy de Shemsznycia dioc. Strigoniensis s. t.
Mathias Nicolai de Gyeszow dioc. Gneznensis s. 2 gr.
Daniel Nicolai de Przasznysz dioc. Gneznensis s. 6 gr.
Ambrosius Bernardi de Zszorzye dioc. Gneznensis s. 5 gr.

(*p. 97*).

Nicolaus Oszwaldi de Czepa actu presbiter s. 4 gr.
Michael Anthony de Thvssa s. 4 gr.
Michael Gregory de Sythke dioc. Javriensis s. 4 gr.

Lodouicus Petri de Zalczburga dioc. eiusdem s. 4 gr.
Michael Stephani de Myhali dioc. Javriensis s. 4 gr.
Johannes Georgy de Bazan dioc. Kvaviensis s. t.
Felix Johannis Conoyaczky de Conoyace dioc. Kulmensis s. 6 [gr.]
Michael Mathie Zolkowsky de Zolkow dioc. Cracouiensis s. 6 gr.
Petrus Stanislai de Zczyrgow dioc. Plocensis s. 4 gr.
Stanislaus Georgy de Rymanow dioc. Premisliensis s. t.
Johannes Stanislai Lithvos de Kazanow dioc. Gneznensis s. t.
Leonardus Johannis Rymar de Cracouia dioc. Cracouiensis s. t.
Stanislaus Johannis de Cracouia dioc. Cracouiensis s. t.
Stanislaus Johannis de Swolyn dioc. Cracouiensis s. t.
Andreas Jacobi de Lancicia dioc. Buczensis s. t. *(Canwysser)*.
Michael Stanislai de Cothaczyn dioc. Plocensis s. 4 gr.
Paulus Jacobi de Strzyszow dioc. Cracouiensis s. t.

A. D. 1522.

Sub Rectoratu septimo Magistri Stanislai Byel de Noua Ciuitate sacre Theologie professoris Canonici Eclesie kathedralis Cracouiensis. Anno domini Millesimo quingentesimo vicesimo secundo, Comutacione Estiuali, hy sunt intitulati seu vniuersitati incorporati.

(p. 97).

Jacobus Blasy de Lvpczycz dioc. Olomucensis s. 6 gr.
Gregorius Thome de Crostycz dioc. Mysnensis s. 4 gr.
Jacobus Mathie de Cracouia dioc. eiusdem s. 5 gr.
Gabriel Johannis Stamleth de Gdano dioc. Kvauiensis s. 5 gr.
Calixtus Leonardi de Smolnicia dioc. . . .[1]) s. 3 gr.
Caspar Cipriani Cighyenhols dioc. Wratislauiensis s. 4 gr.
Benedictus Johannis Szleszak de Ilkvsz dioc. Cracouiensis s. t.
Johannes Andree de Khetlyn dioc. Gneznensis s. 6 gr.
Mathias Petri de Drwolowyecz dioc. Poznaniensis s. 4 gr.
Felix Jacobi de Radomsky dioc. Gneznensis s. 4 gr.
Petrus Prandota de Pythowyce dioc. Gneznensis s. 4 gr.
Jacobus Stanislai de Radomsky dioc. Gneznensis s. 4 gr.

---

[1]) Vacuum.

Martinus Alberti de Radomsky dioc. Gneznensis s. 4 gr.
Paulus Jacobi de Radomsky dioc. Gneznensis s. 4 gr.
Petrus Stanislai de Warka dioc. Poznaniensis s. 4 gr.
Albertus Thome de Radom dioc. Cracouiensis s. 4 gr.
Johannes Stanislai de Brzozowyce dioc. Poznaniensis s. 3 gr.
Johannes Alberti de Cleyszchow dioc. Gneznensis s. 6 gr.
Johannes Andree de Bvncza dioc. Poznaniensis s. 4 gr.
Martinus Thome de Falky dioc. Janoviensis s. 3 gr.
Michael Bartholomei de Costan dioc. Poznaniensis s 4 gr.
Franciscus Mathie de Grodzysko dioc. Poznaniensis s. 3 gr.
Andreas Johannis de Szlypkowa dioc. Plocensis s. 2 gr.
Jozeph Stanislai de Crempack dioc. Cracouiensis s. 2 gr.
Blasius de Wolbram dioc. Cracouiensis s. 2 gr.
Nicolaus Alberti de Wonwelmycza dioc. Cracouiensis s. 2 gr.
Simon Stanislai de Wysznowa dioc. Cracouiensis s. 3 gr.

(*p. 98*).

Martinus Andree de Nouosolio dioc. Strigoniensis s. 4 gr.
Nicolaus Martini de Tribovia dioc. Olomucensis s. 4 gr.
Johannes Stanislai de Paczanow dioc. Cracouiensis s. t.
Johannes Jacobi de Sthynawia dioc. Vratislauiensis s. 6 gr.
Clemens Nicolai de Olasia dioc. Strigoniensis s. 4 gr.
Matheus Johannis de Nouavilla dioc. Strigoniensis s. 4 gr.
Jheronimus Nicolai de Dąmbow dioc. Premisliensis s. t.
Petrus Petri de Bvck dioc. Poznaniensis s. 6 gr.
Johannes Johannis de Tvchola dioc. Gneznensis s. 5 gr.
Cristoforus Jacobi de Thuchola dioc. Gneznensis s. 5 gr.
Andreas Caspar de Camencz dioc. Missnensis s. 5 gr.
Georgius Michaelis de Poznania dioc. eiusdem s. t.
Venceslaus Benedicti de Olomuncz dioc. eiusdem s. 2 gr.
Stanislaus Jacobi de Rybno dioc. Plocensis s. 6 gr.
Johannes Petri de Pysdry dioc. Poznaniensis s. 6 gr.
Bartholomeus Petri de Lvbocza dioc. Gneznensis s. 4 gr.
Johannes Andree de Czaykowa dioc. Plocensis s. 3 gr.
Stanislaus Leonardi de Skromowyce dioc. Cracouiensis s. 4 gr.
Mathias Stanislai de Wnyevof dioc. Gneznensis s. 2 gr.
Petrus Nicolai de Coszyczyno dioc. Poznaniensis s. 3 gr.
Albertus Achacy de Lvdzyczko dioc. Kvaviensis s. 2 gr.
Adam Pauli de Svlenczyce dioc. Plocensis s. 5 gr.
Nicolaus Andree de Wyszyce dioc. Cracouiensis s. 6 gr.
Johannes Valentini de Bvck dioc. Poznaniensis s. 3 gr.
Andreas Leonis de Odera dioc. Olmucensis s. 6 gr.
Johannes Leonardi de Lyda dioc. Vilnensis s. 3 gr.
Bartholomeus Johannis de Przyworsko dioc. Premisliensis s. 6 gr.
Balthazar Bartholomei de Nissa dioc. Vratislauiensis s. 6 gr.
Adam Bartholomei de Nissa dioc. Vratislauiensis s. 6 gr.
Henricus Clementis de Gdano dioc. Kvaviensis s. 6 gr.
Johannes Petri de Minori Glogouia dioc. Vratislauiensis s. 4 gr.
Albertus Johannis de Maiori Lomla (*s*) dioc. Poznaniensis s. 4 gr.

Nicolaus Martini de Franckstеyn dioc. Vratislauiensis s. 4 gr.
Johannes Laurency de Gdano dioc. Kvaviensis s. 4 gr.
Valentinus Bartholomei de Cracouia dioc. eiusdem s. 4 gr.
Stanislaus Bernardi Lvthscza dioc. Cracouiensis s. t.
Jacobus Pauli de Jasczwynsk dioc. Plocensis s. 4 gr.
Johannes Nicolai de Byalkovyce dioc. Gneznensis s. 4 gr.
Nicolaus Mathei de Olsna dioc. Vratislauiensis s. t.
Felix Mathie de Wartha dioc. Gneznensis s. 4 gr.
Mathias Nicolai de Cracouia dioc. Cracouiensis s. 4 gr.
Ambrosius Nicolai de Bessenyey dioc. Strigoniensis s. 3 gr.
Albertus Gregory de Torda dioc. Albensis s. 4 gr.
Stanislaus Ade de Orlow dioc. Chelmensis s. 4 gr.
Jacobus Pauli de Wchany dioc. Chelmensis s. 4 gr.
Johannes Nicolai de Gowoczow dioc. Gneznensis s. 2 gr.
Albertus Nicolai de Pylsno dioc. Cracouiensis s. 5 gr.
Andreas Nicolai de Pylsno dioc. Cracouiensis s. 5 gr.
Franciscus Ambrosy de Vratislauia dioc. eiusdem s. 6 gr.
Nicolaus Mathie de Lvkow dioc. Cracouiensis s. 2 gr.
Emericus Francisci de Pesth dioc. Strigoniensis s. 6 gr.
Paulus Andree de Lanczvth dioc. Premisliensis s. t.

(p. 99).

Nicolaus Pauli de Colaczkow dioc. Cracouiensis s. 6 gr.
Mathias Pauli de Colaczkow dioc. Cracouiensis s. 6 gr.
Stanislaus Jacobi de Mstyczow dioc. Cracouiensis s. 2 gr.
Johannes Andree de Skarbimiria dioc. Cracouiensis s. 3 gr.
Nicolaus Johannis de Stroyeczycz dioc. Pragensis s. 2 gr.
Martinus Michaelis de Cleparz dioc. Cracouiensis s. 3 gr.
Blasius Johannis de Colomea dioc. Leopoliensis s. 4 gr.
Stanislaus Rimar Johannis de Cracouia dioc. eiusdem s. 4 gr.
Vincencius Johannis de Cracouia dioc. eiusdem s. 3 gr.
Benedictus Stanislai de Cracouia dioc. eiusdem s. 4 gr.
Felix Nicolai de Brzesko dioc. Cracouiensis s. 2 gr.
Daniel Alberti de Cracouia dioc. eiusdem s. 3 gr.
Johannes Stanislai de Cracouia dioc. eiusdem s. 3 gr.
Stanislaus Egidy de Bvszynyn dioc. Gneznensis s. 4 gr.
Stanislaus Johannis de Jaroslaw dioc. Premisliensis s. t.
Petrus Johannis de Thymyanka dioc. Gneznensis s. 2 gr.
Petrus Nicolai de Skoczow dioc. Wratislauiensis s. 2 gr.
Petrus Pauli de Grvdow dioc. Plocensis s. 2 gr.
Felix Mathie de Cvrzelyow dioc. Gneznensis s. 2 gr.
Jacobus Pauli de Szysznya dioc. Gneznensis s. 2 gr.
Johannes Mathie de Myszlymice dioc. Cracouiensis s. 2 gr.
Andreas Frederici de Lychtenfelth dioc. Bamborgensis s. 6 gr.
Johannes Venceslai de Iglauia dioc. Olomunieczensis s. 6 gr.
Johannes Stanislai de Karvowo dioc. Plocensis s. 2 gr.
Stanislaus Andree de Lowycz dioc. Gneznensis s. 6 gr.
Johannes Ade de Bochnyą dioc. Cracouiensis s. 6 gr.
Leonardus Johannis de Szmelnycia dioc. Strigoniensis s. 5 gr.

Sebastianus Laurency de Cremnicia dioc. Strigoniensis s. 4 gr.
Venceslaus Andree de Bwdyn dioc. Olomucensis s. 6 gr.
Bonaventura Mathei de Jawyr dioc. Vratislauiensis s. 3 gr.
Caspar Johannis de Gynepoly dioc. Poznaniensis s. 3 gr.
Franciscus Martini de Legnycz dioc. Vratislauiensis s. 3 gr.
Georgius Nicolai de Reychinbach dioc. Vratislauiensis s. 3 gr.
Stanislaus Gyrzman de Glogouia dioc. Vratislauiensis s. 3 gr.
Laurentius Stanislai de Franckstat dioc. Poznaniensis s. 3 gr.
Stanislaus Johannis de Mnychow dioc. Cracouiensis s. 6 gr.
Laurentius Pauli de Gyczow dioc. Plocensis s. 6 gr.
Albertus Pauli de Wolborz dioc. Kvauiensis s. 6 gr.
Clemens Petri de Bvdweys dioc. Pragensis s. 2 gr.
Egidius Laurency de Pralas dioc. Olomucensis s. 2 gr.
Erhardus Stephani de Vlrichkyrch dioc. Pathauiensis s. 4 gr.
Balthazar Michaelis de Obersthat dioc. Patauiensis s. 4 gr.
Andreas Geraldi de Cawno dioc. Wylnensis s. t.
Adam Johannis de Opatowyecz dioc. Cracouiensis s. 4 gr.
Stanislaus Johannis de Czyrnsznyce dioc. Plocensis s. 2 gr.
Valentinus Vrbani de Jawrino dioc. Jauriensis s. 3 gr.
Georgius Stephani de Wereszmot dioc. Quinqueecclesiensis s. 3 gr.
Franciscus Martini de Pesth dioc. Strigoniensis s. 3 gr.
Georgius Ladislai de Therebes dioc. Transsiluaniensis s. 3 gr.
Johannes Jacobi Cvczyra de Olomunyecz dioc. eiusdem s. t.
Albertus Nicolai de Szyroczecz dioc. Plocensis s. 4 gr.
Adam Sbignei de Cobylecz dioc. Cracouiensis s. 4 gr.
Albertus Michaelis de Lvoveck dioc. Poznaniensis s. 4 gr.
Martinus Petri Coszmynsky de Grusczycze dioc. Poznaniensis s. 3 gr.
Nicolaus Johannis de Ilsza dioc. Cracouiensis s. 6 gr.

(*p. 100*).

Egidius Mathie de Bidgostia dioc. Ladislauiensis s. 4 gr.
Alexius Stanislai de Poznania dioc. eiusdem s. t.
Franciscus Martini de Poznania dioc. eiusdem s. t.
Jheronimus Johannis de Borzowo dioc. Poznaniensis s. 6 gr.
Andreas Petri de Lypowyecz dioc. Cracouiensis s. 4 gr.
Johannes Johannis de Zathwr dioc. Cracouiensis s. 4 gr.
Petrus Johanis de Tharczyn dioc. Poznaniensis s. 1 gr.
Jacobus Laurency de Strzelen dioc. Vratislauiensis s. 2 gr.
Simon Alberti de Orlow dioc. Gneznensis s. 1 gr.
Nicolaus Stanislai de Wengrzynow dioc. Plocensis s. 3 gr.
Johannes Laurency de Przedborz dioc. Gneznensis s. 3 gr.
Jacobus Johannis de Paskvdy dioc. Cracouiensis s. 2 gr.
Johannes Johannis Herborth de Felsthyn dioc. Premisliensis s. t.
Lucas Petri de Gdano dioc. Vladislauiensis s. 4 gr.
Mathias Martini de Pvlthowsko dioc. Plocensis s. 2 gr.
Zacharias Mathie de Colo dioc. Plocensis s. 2 gr.
Marcus Alberti de Stawyschyn dioc. Gneznensis s. 6 gr.
Jacobus Martini de Bochnya dioc. Cracouiensis s. 6 gr.
Stanislaus Bartholomei de Oppauia dioc. Olomucensis s. t.

Michael Vlrici de Thoronia dioc. Kvaviensis s. 4 gr.
Martinus Pauli de Radom dioc. Cracouiensis s. 2 gr.
Johannes Stanislai de Golaschyn dioc. Cracouiensis s. 2 gr.
Johannes Stanislai de Szawlovo dioc. Plocensis s. 2 gr.
Albertus Andree de Lvkow dioc. Cracouiensis s. 2 gr.
Gregorius Ladislai de Waradino dioc. Waradinensis s. 6 gr.
Franciscus Petri de Nova Ciuitate dioc. Gneznensis s. t.
Alexius Mathie de Dobroslowo dioc. Gneznensis s. t.
Mathias Mathei de Janow dioc. Luceoriensis s. t.
Matheus Johannis de Wyschnow dioc. Pragensis s. 6 gr.
Stanislaus Jacobi de Warschouia dioc. Poznaniensis s. 6 gr.
Sigismundus Stanislai de Lukowyce dioc. Poznaniensis s. 2 gr.
Felix Johannis de Boynycza dioc. Poznaniensis s. 3 gr.
Johannes Martini de Radomske dioc. Gneznensis s. 2 gr.
Jacobus Bartholomei de Thelycz dioc. Olomucensis s. 2 gr.
Petrus Nicolai de Glogouia dioc. Vratislauiensis s. 2 gr.
Sebastianus Valentini de Gorra dioc. Vratislauiensis s. 2 gr.
Procopius Petri de Oppauia dioc. Olomucensis s. 2 gr.
Paulus Nicolai de Olschamy dioc. Poznaniensis s. t.
Balthazar Balthazar de Glogouia dioc. Vratislauiensis s. 2 gr.
Stanislaus Petri de Crosna dioc. Premisliensis s. t.
Johannes Rudolphi de Strzel dioc. Vratislauiensis s. 4 gr.
Michael Anthony de Francksteyn dioc. Vratislauiensis s. 2 gr.
Valentinus Michaelis de Paczkouia dioc. Vratislauiensis s. 2 gr.
Volfgandus Caspar de Bvda dioc. Strigoniensis s. 6 gr.
Vincentius Vincency de Strzalkow dioc. Gneznensis s. 6 gr.
Georgius Valentini de Namyslavia dioc. Vratislauiensis s. 4 gr.
Johannes Ipoliti de Gdano dioc. Kvauiensis s. 4 gr.
Ladislaus Melchiar de Levczovia dioc. Strigoniensis s. 2 gr.
Erasmus Alexy de Bodzącczyn dioc. Cracouiensis s. t.
Balthazar Caspar de Szymbarck dioc. Olomucensis s. t.
Caspar Alexy de Bodzącczyn dioc. Cracouiensis s. t.
Felix Clementis de Stradomya dioc. Cracouiensis s. 4 gr.
Stanislaus Alberti de Cracouia dioc. Cracouiensis s. t.
Stanislaus Mathie de Lvblyn dioc. Cracouiensis s. t.
Petrus Nicolai de Camyona dioc. Poznaniensis s. t.

Sub Rectoratu primo Venerabilis ac egregy viri Magistri Martini de Ilkusch Sacre theologie professoris, Canonici ecclesie Collegiate Sancti Floriani in Cleparz: Commutacione hiemali. Anno domini Millesimo quingentesimo vicesimo secundo hy sunt intitulati.

(p. 101).

Nicolaus Pauli Cavnensis dioc. Vilnensis s. 3 gr.
Petrus Petri de Brega dioc. Vratislauiensis s. 5 gr.
Valentinus Andree de Rava dioc. Gneznensis s. 4 gr.
Petrus Simonis Kyovski de Poznania dioc. eiusdem s. 6 gr.
Albertus Michaelis de Poznania dioc. eiusdem s. t.
Cristoferus Michaelis de Ponyecz dioc. Poznaniensis s. 4 gr.
Albertus Michaelis de Ponyecz dioc. Poznaniensis s. 4 gr.
Johannes Johannis de Gądecz dioc. Vladislaviensis s. 4 gr.
Petrus Johannis de Volochynowska dioc. Poznaniensis s. 4 gr.
Erasmus Frederici de Dammycz dioc. Vratislauiensis s. 3 gr.
Georgius Leonardi de Heyczendorff dioc. Vratislauiensis s. 3 gr.
Augustinus Volffgangi de Freberga dioc. Brandeburgiensis Magister Universitatis Vitembergensis s. t.
Caspar Casparis de Poznania dioc. eiusdem s. 6 gr.
Sebastianus Michaelis de Brzesczye Kvyaviensi dioc. Vladislaviensis s. 4 gr.
Simon Nicolai de Parva Lausk dioc. Plocensis s. 2 gr.
Simon Stanislai de Visliczia dioc. Cracoviensis s. 4 gr.
Laurencius Mathie de Zakroczin dioc. Plocensis s. 1 ½ gr.
Lucas Alberti de Vyschemyerzicze dioc. Gneznensis s. 1 ½ gr.
Adam Nicolai de Byelani dioc. Gneznensis s. 1 gr.
Martinus Nicolai de Plyeczka Dąmbrowa dioc. Gneznensis s. 1 gr.
Venceslaus Nicolai Okvny de Pyecari dioc. Poznaniensis s. 2 gr.
Nicolaus Johannis de Pokrova dioc. Vilnensis s. 3 gr.
Bartholomeus Alberti de Ponyąthow dioc. Gneznensis s. 3 gr.
Nicolaus Mathie de Zarnow dioc. Gneznensis s. 2½ gr.
Seraphin Nicolai de Vyrsbno dioc. Poznaniensis s. 2 ½ gr.
Gregorius Johannis de Vyeliczka dioc. Cracouiensis s. 2 ½ gr.
Ambrosius Pauli de Kyeczkemech dioc. Vaciensis s. 5 gr.

Anno 1523.

Michael Thome de Zakrzow dioc. Plocensis s. t.
Mathias Alberti de Falibogi dioc. Plocensis s. 4 gr.
Nicolaus Johannis Lipski dioc. Premisliensis s. 2 gr.
Mathias Johannis Skorkowski dioc. Gneznensis s. 4 gr.
Bernhardus Lazari de Gora dioc. Plocensis s. 2 gr.
Martinus Seraphin de Obyry dioc. Poznaniensis s. 3 gr.
Stanislaus Johannis de Vilka dioc. Poznaniensis s. 3 gr.

Martinus Gregory de Vlynyecz dioc. Poznaniensis s. 3 gr.

Johannes Petri de Buda dioc. Strigoniensis s. 1 gr.

Bartholomeus Venceslai de Thelcz dioc. Olmvcensis s. 1 gr.

(*p. 102*).

Nicolaus Petri de Viszna dioc. Plocensis s. 2 gr.

Johannes Mathie de Lovicz dioc. Gneznensis s. 6 gr.

Valentinus Clementis de Chogya dioc. Cracouiensis s. 4 gr.

Martinus Johannis de Lvblyn dioc. Cracouiensis s. t.

Michael Martini de Thoczna dioc. Agriensis s. 4 gr.

Johannes Jacobi de Vroczimovicze dioc. Cracouiensis s. 4 gr.

Nicolaus Nicolai de Vyslavicze dioc. Cracouiensis s. 4 gr.

Stanislaus Johannis de Mnyskow dioc. Gneznensis s. 4 gr.

Stanislaus Stanislai de Mnychy dioc. Poznaniensis s. 2 gr.

Simon Andree de Zarnow dioc. Gneznensis s. 2 gr.

Stanislaus Gregory de Pyotrkow dioc. Gneznensis s. 2 gr.

Albertus Jacobi de Chlapovo dioc. Poznaniensis s. 2 gr.

Franciscus Johannis Apotecary de Ploczka dioc. eiusdem s. 4 gr.

Martinus Dyonisy de Pax dioc. Quinqueecclesiensis s. 3 gr.

Franciscus Johannis de Varadino dioc. eiusdem s. 3 gr.

Johannes Johannis de Gora dioc. Vratislaviensis s. 2 gr.

Valentinus Petri de Cracouia dioc. eiusdem s. 3 gr.

Paulus Alberti de Nory dioc. Plocensis s. 2 gr.

Nicolaus Nicolai de Gorka dioc. Gneznensis s. 4 gr.

Johannes Martini de Jedlna dioc. Cracoviensis s. t.

Johannes Jodoci de Voralia dioc. Strigoniensis s. 2 gr.

Bernhardus Georgy de Brunna dioc. Olmvcensis s. 2 gr.

Symon Andree de Grymbergk dioc. Vratislaviensis s. 2 gr.

Caspar Moysi de Zaremvillak dioc. Quinqueecclesiensis s. 3 gr.

Johannes Bartholomei de Pesth dioc. Strigoniensis s. 3 gr.

A. D. 1523.

In Secundo Rectoratu Venerabilis ac Egregy domini Martini de Ilkusch Sacre Theologie professoris, Canonici Ecclesie Collegiate Sancti Floriani in Cleparz Commutacione Estiuali Anno domini Millesimo Quingentesimo vicesimo tercio. Intitulati hoc sequuntur ordine:

(*p. 102*).

Caspar Johannis de Friburgio dioc. Olomvcensis s. 2 gr.

Adam Johannis de Poznania dioc. eiusdem s. 5 gr. (*Doctor Sacre Theologie et Custos Ecclesiarum Wratislauiensium et officialis ibidem*).

Jacobus Nicolai de Maiori Erquathy dioc. Cracouiensis s. 3 gr.
Jacobus Johannis de Blonye dioc. Poznaniensis s. 3 gr.
Stanislaus Johannis de Mylonycz dioc. Gneznensis s. 5 gr.
Matheus Andree de Rozembergk dioc. Vratislaviensis s. 4 gr.
Dionisius Johannis de Oppol dioc. Vratislaviensis s. 4 gr.
Martinus Johannis de Oppol dioc. Vratislaviensis s. 4 gr.
Lucas Bartholomei de Rychvino dioc. Alberegalis s. 4 gr.
Michael Michaelis de Leopoli dioc. eiusdem s. 4 gr.
Stanislaus Bernhardi de Javor dioc. Cracouiensis s. 2 gr.
Georgius Mathie de Thesschyn dioc. Vratislaviensis s. 2 gr.
Felix Johannis de Brzezynki dioc. Gneznensis s. 6 gr.
Johannes Jacobi de Boymye dioc. Poznaniensis s. 2 gr.
Simon Martini de Prosszovicze dioc. Cracoviensis s. 2 gr.
Franciscus Melchioris de Levschovia dioc. Strigoniensis s. 2 gr.
Jozeph Stanislai de Crzelczicze dioc. Cracouiensis s. 2 gr.
Achacius Ambrosy de Theca dioc. Strigoniensis s. 4 gr.
Blasius Petri de Theca dioc. Strigoniensis s. 4 gr.
Simon Jacobi de Cracouia dioc. eiusdem s. 4 gr.

(p. 103).

Johannes Stephani de Viskythky dioc. Poznaniensis s. 3 gr.
Stanislaus Johannis Brvdzowski de Cracovia dioc. eiusdem s. 6 gr.
Laurencius Nicolai de Vąschosche dioc. Plocensis s. 2 gr.
Nicolaus Alberti de Poznania dioc. eiusdem s. 4 gr.
Johannes Andree de Poznania dioc. eiusdem s. 4 gr.
Paulus Johannis de Poznania dioc. eiusdem s. 2 gr.
Simon Martini de Magna Opatow dioc. Cracouiensis s. 3 gr.
Adam Mathie de Cleparz dioc. Cracouiensis s. 6 gr.
Petrus Georgy de Mvszna Transsilnie dioc. Alberegalis s. 3 gr.
Adam Alberti de Byalkovicze dioc. Gneznensis s. 4 gr.
Jacobus Nicolai de Thurobin dioc. Helmensis s. $1\frac{1}{2}$ gr.
Nicolaus Cristhopheri de Rogow dioc. Gneznensis s. $1\frac{1}{2}$ gr.
Petrus Nicolai de Ląky dioc. Gneznensis s. $1\frac{1}{2}$ gr.
Marcus Alberti de Grodzysko dioc. Poznaniensis s. $1\frac{1}{2}$ gr.
Caspar Mathie de Vyelyvn dioc. Gneznensis s. 4 gr.
Mathias Jeronimi de Ląky dioc. Gneznensis s. $1\frac{1}{2}$ gr.
Johannes Mathie de Krzączicze dioc. Cracouiensis s. 1 gr.
Johannes Johannis de Nyssza dioc. Vratislauiensis s. 4 gr.
Stanislaus Alberti de Stharczyno dioc. Gneznensis s. $1\frac{1}{2}$ gr.
Jeronimus Johannis de Ostrow dioc. Poznaniensis s. $1\frac{1}{2}$ gr.
Bartholomeus Alberti de Chvalibogovo dioc. Gneznensis s. $1\frac{1}{2}$ gr.
Alexius Johannis de Kalisch dioc. Gneznensis s. $1\frac{1}{2}$ gr.
Nicolaus Johannis de Schamorzovo dioc. Poznaniensis s. $2\frac{1}{2}$ gr.
Caspar Nicolai de Ostrow dioc. Poznaniensis s. $1\frac{1}{2}$ gr.
Jacobus Nicolai de Chączyny dioc. Gneznensis s. $1\frac{1}{2}$ gr.
Paulus Nicolai de Lyvnow dioc. Cracoviensis s. $1\frac{1}{2}$ gr.
Johannes Petri de Malkow dioc. Gneznensis s. $1\frac{1}{2}$ gr.
Bernhardus Mathie de Cracouia dioc. eiusdem s. 4 gr.
Jacobus Johannis de Cracouia dioc. eiusdem s. t.

Andreas Jacobi de Ragyecz dioc. Strigoniensis s. 3 gr.
Andreas Jacobi de Vnyenyno dioc. Gneznensis s. t.
Paulus Allexy de Zaporze dioc. Chelmensis s. 2 gr.
Johannes Ade de Tharnow dioc. Cracouiensis s. 2 gr.
Jheronimus Martini de Lopathky dioc. Gneznensis s. 5 gr.
Lazarus Thome de Theten dioc. Vesperimensis s. 3 gr.
Johannes Johannis de Chrzanow dioc. Cracoviensis s. t.
Johannes Venceslai de Ostrorogk dioc. Poznaniensis s. t.
Ambrosius Petri de Vyąsszow dioc. Vratislaviensis s. t.
Bartholomeus Stanislai de Stradomya dioc. Cracoviensis s. 4 gr.
Simon Stanislai de Jlkusch dioc. Cracoviensis s. t.
Bartholomeus Mathie de Crasnye dioc. Cracoviensis s. 4 gr.
Johannes Johannis de Zolevo dioc. Gneznensis s. 4 gr.
Nicolaus Johannis de Pauczina dioc. Poznaniensis s. t.
Jacobus Nicolai de Slvzeuo dioc. Gneznensis s. 2 gr.
Mathias Jacobi de Czyechanovyecz dioc. *Janoviensis* s. 3 gr.
Cristoferus Stanislai de Oppol dioc. Vratislaviensis s. 3 gr.
Mathias Stanislai de Prasznysth dioc. Plocensis s. 1 $^1/_2$ gr.
Mathias Stanislai de Poznania dioc. eiusdem s. 2 gr.
Stanislaus Nicolai de Trambky dioc. Plocensis s. 6 gr.
Johannes Jeronimi de Croczevo dioc. Plocensis s. 6 gr.
Gregorius Jacobi de Voyczicze dioc. Gneznensis s. 2 gr.
Nicolaus Stanislai de Zyemy dioc. Vilnensis s. 2 gr.
Petrus Valentini de Poznania dioc. eiusdem s. 4 gr.
Thomas Petri de Schmygel dioc. Poznaniensis s. 4 gr.
Jacobus Mathie de Poznania dioc. eiusdem s. 2 gr.
Nicolaus Stanislai de Wągrow dioc. Luceoriensis s. 4 gr.
Jacobus Valislai de Falibogi dioc. Plocensis s. 2 gr.
Mathias Mathie de Vynczyk dioc. Vratislaviensis s. 4 gr.

In Tercio Rectoratu Venerabilis ac Egregy domini Martini de Ilkusch sacre Theologie professoris Canonici Ecclesie collegiate Sancti Floriani in Cleparz ad quem Canonice fuit ellectus Commutacione hiemali. Anno domini Millesimo Quingentesimo Vigesimo Tercio. Hy Sunt intitulati.

(*p. 104*).

Blasius Laurency de Lwovko dioc. Posnaniensis s. t.
Johannes Nicolai de Gnushino dioc. Posnaniensis s. 4 gr.
Stanislaus Michaelis de Varschouia dioc. Posnaniensis s. 4 gr.

Stephanus Johannis de Zabrancz dioc. Agriensis s. 3 gr.
Stephanus Blasy de Egrez dioc. Agriensis s. 3 gr.
Tiburcius Johannis de Sydlow dioc. Cracouiensis s. 4 gr.
Andreas Johannis de Vyelyczka dioc. Cracouiensis s. 4 gr.
Albertus Stanislai de Sydlow dioc. Cracouiensis s. 4 gr.
Paulus Nicolai de Wronki dioc. Poznaniensis s. 3 gr.
Raphael Nicolai de Zaborouye dioc. Cracouiensis s. 3 gr.
Stanislaus Petri de Chudniki dioc. Gnesnensis s. 3 gr.
Laurencius Martini de Grodek dioc. Leopoliensis s. 1 gr.
Bartholomeus Simonis de Schadek dioc. Gnesnensis s. 1 gr.
Johannes Gregory de Choino dioc. Posnaniensis s. 1 gr.
Johannes Lazari de Bistricza dioc. Cracouiensis s. 2 gr.
Laurencius Gerrardy de Vnenye dioc. Gnesnensis s. 2 gr.
Paulus Johannis de Olchouyecz dioc. Chelmensis s. 6 gr.
Abraam Laurency de Pyotrkow dioc. Gnesnensis s. 4 gr.
Mathias Jacobi de Choinata dioc. Posnaniensis s. 2 gr.
Albertus Martini de Msthow dioc. Cracouiensis s. t.
Johannes Johannis de Vola Carmenska dioc. Gnesnensis s. 3 gr.
Stanislaus Nicolai de Ploczko dioc. Plocensis s. 6 gr.
Felix Stanislai de Bochnya dioc. Cracouiensis s. 2 gr.
Erasmus Michaelis de Cracouia dioc. Cracouiensis s. 2 gr.
Mathias Stephani de Vnaniensi dioc. Albe Regalis s. 3 gr.
Martinus Thome de Carnasz dioc. Vesperimensis s. 3 gr.
Andreas Emerici de Pokagy dioc. Agriensis s. 3 gr.
Johannes Johannis de Rivulo dominarum dioc. Agriensis s. 3 gr.
Johannes Stanislai Jastmanski dioc. Premisliensis s. 2 gr.
Johannes Bernardi de Proscheuicze dioc. Cracouiensis s. t.
Johannes Mathie de Skrzyn dioc. Gnesnensis s. 3 gr.
Johannes Stanislai de Radom dioc. Cracouiensis s. 2 gr.
Alexander Martini de Craszchovo dioc. Plocensis s. 6 gr.
Petrus Andree de Myeczyn dioc. Gnesnensis s. 2 gr.
Thomas Valentini de Keczer dioc. Olomuncensis s. 1 gr.
Nicolaus Johannis de Zari dioc. Vratislauiensis s. 1 gr.
Thomas Adami de Strzelcze dioc. Vratislauiensis s. 2 gr.
Simon Andree de Zari dioc. Vratislauiensis s. 1 gr.
Stanislaus Johannis de Noua Ciuitate dioc. Posnaniensis s. 2 gr.
Nicolaus Mathei de Bohunyn dioc. Vratislauiensis s. 1 gr.
Mathias Johannis de Scorkouice dioc. Gneznensis s. t.

(p. 105).

Paulus Johannis de Gnesno dioc. Gnesnensis s. 1 gr.
Stanislaus Stanislai Olącznky dioc. Luceoriensis s. 3 gr.
Johannes Stanislai de Conskye dioc. Gnesnensis s. 1 gr.
Martinus Jacobi de Mikolaycze dioc. Cuiaviensis s. 1 gr.
Bartholomeus Mathie de Swyerczinsko dioc. Gnesnensis s. 2 gr.
Mathias Nicolai de Nouistaw dioc. Gnesnensis s. 1 gr.
Jacobus Felicis de Slawkovicze dioc. Cracouiensis s. 4 gr.
Sebastianus Felicis de Slawkovicze dioc. Cracouiensis s. 2 gr.
Martinus Nicolai de Ilkusch dioc. Cracouiensis s. t.

Johannes Jacobi de Michalow dioc. Posnaniensis s. 6 gr.
Benedictus Martini de Kumyeczky dioc. Posnaniensis s. 2 gr.
Albertus Johannis de Myechow dioc. Cracouiensis s. 6 gr.
Johannes Johannis de Sskosheuo dioc. Plocensis s. 2 gr.
Adam Martini de Zarnow dioc. Gnesnensis s. 5 gr.
Jacobus Martini de Cleparz dioc. Cracouiensis s. 5 gr.
Florianus Nicolai de Cleparz dioc. Cracouiensis s. 5 gr.
Nicolaus Jacobi de Lauczouia dioc. Agriensis s. 6 gr.
Johannes Johannis de Odera dioc. Olomunczensis s. 4 gr.
Johannes Jacobi de Carnouia dioc. Olomunczensis s. 4 gr.
Albertus Mathie de Siroda dioc. Posnaniensis s. 3 gr.
Johannes Nicolai de Szakroczim dioc. Plocensis s. 3 gr.
Paulus Blasy de Sroda dioc. Posnaniensis s. 3 gr.
Stanislaus Derslai de Lazysko dioc. Cracouiensis s. 4 gr.
Laurencius Laurency de Vnyeyow dioc. Gnesnensis s. 4 gr.
Johannes Petri de Palczovicze dioc. Cracoviensis s. 5 gr.
Adrianus Bernardi de Leopole dioc. Leopoliensis s. 4 gr.
Johannes Michaelis de Glupiew dioc. Gnesnensis s. 2 gr.
Johannes Jacobi de Brega dioc. Wratislauiensis s. 6 gr.
Johannes Vincency de Raczyeczicze dioc. Gneznensis s. 8 gr.
Seraphin Vincency de Raczieczicze dioc. Gneznensis s. 8 gr.
Stanislaus Johannis de Craccouia dioc. Cracouiensis s. 5 gr.
Johannes Stanislai de Mirzyn dioc. Cracouiensis s. 5 gr.
Johannes Stanislai de Dopsicze dioc. Cracouiensis s. 5 gr.
Stanislaus Johannis de Przeczieshin dioc. Cracouiensis s. 5 gr.

A. D. 1524.

Sub quinto Rectoratu Venerabilis ac egregy viri domini Jacobi de Erczyeschow decretorum doctoris ecclesie cathedralis Cracouiensis Canonici, ad quem canonice fuit electus Commutacione estiuali anno domini Millesimo quingentesimo vigesimo quarto, hy sunt intitulati.

(p. 105).

Stephanus Michaelis de Rakoczy dioc. Agriensis 2 gr. s.
Stephanus Johannis Solga de Kreschtvr dioc. Agriensis 3 gr. s.
Emericus Stephani de Lyska dioc. Agriensis 3 gr. s.
Johannes Thome de Kolacia dioc. Agriensis 3 gr. s.
Johannes Jacobi de Brzesnycza dioc. Cracouiensis 2 gr. s.

Malcher Stanislai de Cracouia dioc. eiusdem 3 gr. s.
Stanislaus Balthazaris de Cracouia dioc. eiusdem 3 gr. s.
Alexander Johannis de Orzeskowo dioc. Posnaniensis 4 gr. s.
Martinus Georgy de Crosno dioc. Premisliensis 4 gr. s.
Lucas Martini de Crosno dioc. Premisliensis 3 gr. s.
Stanislaus Jacobi de Byelwny dioc. Luceoriensis 1 gr. s.
Nicolaus Petri de Dzyrgowa dioc. Plocensis 6 gr. s.
Johannes Petri de Jablecznyky dioc. Plocensis 2 gr. s.

(p. 106).

Mathias Ade de Premislia dioc. eiusdem s. 6 gr.
Albertus Pauli de Boczaczyn dioc. Cracouiensis s. 6 gr.
Gregorius Alberti de Xyąsch dioc. Posnaniensis s. 4 gr.
Stanislaus Bartholomei de Grodzysko dioc. Posnaniensis s. 4 gr.
Georgius Johannis de Msczonow dioc. Posnaniensis s. 4 gr.
Silvester Hermolai de Nissa dioc. Wratislauiensis s. 2 gr.
Nicolaus Nicolai de Zarowye dioc. Wratislauiensis s. 1 gr.
Paulus Stanislai de Czyechanow dioc. Plocensis s. 1 gr.
Andreas Stanislai de Rdzawa dioc. Cracoviensis s. 2 gr.
Mathias Nicolai de Drochiczyn dioc. Luceoriensis s. 6 gr.
Nicolaus Jacobi de Morawi dioc. Plocensis s. 1 gr.
Petrus Mathie de Przasnysch dioc. Plocensis s. 1 gr.
Stanislaus Martini de Kvrow dioc. Cracoviensis s. 2 gr.
Jozeph Johannis de Ploczko dioc. eiusdem s. 2 gr.
Stanislaus Johannis de Przeradow dioc. Plocensis s. 4 gr.
Thomas Nicolai de Byenkow dioc. Posnaniensis s. 4 gr.
Stanislaus Alexy de Branszk dioc. Luceoriensis s. 2 gr.
Blasius Ade de Poznania dioc. eiusdem s. 4 gr.
Thomas Laurency de Posnania dioc. eiusdem s. 2 gr.
Stanislaus Stanislai de Posnania dioc. eiusdem s. 2 gr.
Valentinus Mathei de Posnania dioc. eiusdem s. 2 gr.
Johannes Johannis de Skwyrznovice dioc. Gnesnensis s. 1 gr.
Jacobus Johannis de Ruszyecz dioc. Gnesnensis s. 4 gr.
Sebastianus Petri de Blothnycza dioc. Posnaniensis s. 3 gr.
Bartholomeus Stanislai de Rawa dioc. Gnesnensis s. 2 gr.
Gwilelmus Gwilelmi de Gdano dioc. Cviauiensis s. 4 gr.
Stanislaus Bartholomei de Orschymow dioc. Plocensis s. $2^1/_2$ gr.
Thomas Nicolai de Galąski dioc. Plocensis s. 3 gr.
Thomas Andree de Obydzyno dioc. Plocensis s. 3 gr.
Stanislaus Mathie de Cracouia dioc. eiusdem s. 3 gr.
Thomas Stanislai de Cracouia dioc. eiusdem s. 3 gr.
Mathias Jacobi de Cracouia dioc. eiusdem s. 3 gr.
Adam Nicolai de Xow dioc. Gneznensis s. 1 gr.
Laurencius Nicolai de Wengrow dioc. Luceoriensis s. 1 gr.
Beda Stanislai de Lowicz dioc. Gneznensis s. 1 gr.
Paulus Johannis de Mnychowicze dioc. Cracouiensis s. t.
Caspar Nicolai de Cazimiria dioc. Cracouiensis s. 3 gr.
Petrus Jacobi de Byezdrow dioc. Posnaniensis s. 6 gr.
Petrus Alberti de Dlugalanka dioc. Poznaniensis s. 2 gr.

Stanislaus Stanislai de Costrzem dioc. Poznaniensis s. 4 gr.

Simon Bartholomei de Srzem dioc. Poznaniensis s. 3 gr.

In Rectoratu Sexto Venerabilis ac egregy uiri domini Jacobi de Erczieschow decretorum doctoris Canonici Ecclesie cathedralis Cracouiensis ad quem canonice fuit electus Comutacione hiemali. Anno. M. D. XXIIII.

(*p. 107*).

Jacobus Johannis de Radom dioc. Cracouiensis s. 1 gr.

Martinus Jozeph de Gnezna dioc. Gneznensis s. 6 gr.

Felix Mathie de Nouoforo dioc. Cracouiensis s. 8 gr.

Johannes Stanislai de Vrzandow dioc. Cracouiensis s. 3 gr.

Nicolaus Michaelis de Chwalyschewo dioc. Gnesnensis s. 3 gr.

Johannes Andree de Brzezyny dioc. Gnesnensis s. 2 gr.

Johannes Stephani de Budne dioc. Plocensis s. 3 gr.

Albertus Tiburcy de Jaraczow dioc. Posnaniensis s. 3 gr.

Jsayas Michaelis de Eksschysky dioc. Wilnensis s. $1^1/_2$ gr.

Caspar Simonis de Bukowiecz dioc. Posnaniensis s. $1^1/_2$ gr.

Kilianus Jacoby de Lathoschyn dioc. Cracouiensis s. 2 gr.

Stanislaus Georgy de Grodna dioc. Cracouiensis s. 2 gr.

Andreas Stanislai de Dembycza dioc. Cracouiensis s. 2 gr.

Erasmus Andree de Proschowicze dioc. eiusdem s. 2 gr.

Martinus Nicolai de Przasnysch dioc. Plocensis s. 1 gr.

Laurencius Michaelis de Tharnow dioc. Cracouiensis.

Jacobus Pauli de Bosthow dioc. Cracouiensis s. $1^1/_2$ gr.

Ambrosius Bartholomei de Tosth dioc. Vratislauiensis s. 1 gr.

Johannes Johannis de Mynczenth dioc. Albidulensis s. 3 gr.

Laurencius Benedicti de Natzhalaz dioc. Agriensis s. 2 gr.

Matheus Ambrosy de Talya dioc. Agriensis s. 2 gr.

Stephanus Ladislai de Grycza dioc. Agriensis s. 2 gr.

Paulus Sigismundi de Gambyn dioc. Posnaniensis s. 2 gr.

Albertus Nicolai de Srebrzno dioc. Gnesnensis.

Martinus Nicolai de Posnania dioc. eiusdem s. 2 gr.

Jeronimus Mathie de Noua Ciuitate dioc. Gnesnensis.

Caspar Wladislai de Zegedyno dioc. Laciensis s. 2 gr.

Johannes Thome de Brexcszch dioc. Strigoniensis s. 2 gr.

Paulus Petri de Brexcszch dioc. Strigoniensis s. 2 gr.

Johannes Stanislai de Przeczllaw dioc. Cracouiensis.

Gregorius Simonis de Wythkowicze dioc. Gnesnensis s. 2 gr.

Johannes Valentini de Cracouia dioc. Cracouiensis s. 2 gr.
*Johannes Nicolai de Mychalczowa dioc. Cracouiensis s. 1 1/2 gr.
Lucas Stanislai de Jaraczow dioc. Posnaniensis s. 2 gr.
Mathias Johannis de Posnania dioc. Posnaniensis s. 2 gr.
Andreas Stanislai de Czewycwo dioc. Gnesnensis s. 5 gr.
Jeremias Valentini de Barmlak dioc. Albensis s. 6 gr.
Anthonius Stanislai de Gorzno dioc. Cracouiensis s. 1 gr.
Stanislaus Stanislai de Premislia dioc. Premisliensis s. t.
Johannes Luce de Nissa dioc. Wratislauiensis s. 6 gr.
Bonaventura Bonaventure de Thobynycza dioc. Poznaniensis s. 2 gr.
Nicolaus Johannis de Cothlyn dioc. Gneznensis s. 2 gr.
Stephanus Andree de Grothkow dioc. Plocensis s. 2 gr.
Thomas Petri de Teschyn dioc. Wratislauiensis s. 2 gr.
Albertus Stanislai de Schamothuli dioc. Posnaniensis s. 2 gr.
Johannes Jacobi de Jslzsza dioc. Cracouiensis s. 2 gr.
Stanislaus Stanislai de Cracouia dioc. eiusdem s. 2 gr.
Benedictus Mathie de Lypnicza dioc. Cracouiensis.
Johannes Bartholomei de Myastkow dioc. Posnaniensis s. 1 gr.
Valentinus Mathie de Myastkow dioc. Posnaniensis s. 1 gr.

A. D. 1525.

In primo Rectoratus officio Magnifici et egregy domini Petri Vedelity de Oborniky arcium et medicine doctoris anno domini M° D° XXV° Die XXIIII Aprilis ad hoc ipsum officium Rectoratus estivali commutacione canonice electi, hi qui sequuntur scholastici sunt inclyto huic gymnasio et vniuersitati Cracouiensi asscripti, hicque intitulati.

(*p. 108*).

Johannes Simonis de Ratiboria dioc. Wratislaviensis t. s.
Adam Gregory de Lvbom dioc. Wratislawiensis t. s.
} 29 April.

Gregorius Francisci de Myschogola dioc. Vilnensis gr. 3 s.
Andreas Jacobi de Dzialoschycze dioc. Cracoviensis gr. 3 s.
} 5 May.

Andreas Johannis Strabosch de Danwyowycze dioc. Cracouiensis gr. 3 s.
Martinus Mathie Wylyczky dioc. Posnaniensis gr. 2 s.
} 5 May.

Ludovicus Francisci de Zeleste dioc. Jauriensis 9 May gr. 4 s.
Johannes Francisci de Zeleste dioc. Jauriensis 9 May gr. 4 s.
} Germani.

Georgius Oswaldi de Polyan dioc. Jauriensis gr. 4 s.
Johannes Petri de Berexas dioc. Strigoniensis gr. 4 s.
Lucas Gregory de Benye dioc. Agriensis gr. 4 s.
} 9 May.

(*p. 109*).

Johannes Stanislai de Gąbyn dioc. Posnaniensis gr. 1 s.
Mathias Nicolai de Gnesna dioc. Gnesnensis gr. 1 s.
Briccius Johannis Kuczynski dioc. Luceoriensis gr. 1 s.
Simon Martini de Lanczuth dioc. Premisliensis gr. 1 s.
Nicolaus Nicolai Zarzeczki dioc. Cracouiensis gr. 1 s.
Felix Gregory de Slaboschow dioc. Cracouiensis gr. 1 s.
Mathias Nicolai de Ostaschewo dioc. Plocensis gr. 1 s.
Leonardus Johannis de Poltowsko dioc. Plocensis gr. 1 s.
Adam Mathie Maszeczki dioc. Chelmensis gr. 1 s.
Stanislaus Jacobi de Cracouia dioc. Cracouiensis gr. 1 s.
Nicolaus Johannis de Lodzya dioc. Gnesnensis gr. 1 s.
Johannes Johannis de Clepars dioc. Cracouiensis gr. 1 s.
} 13 May.

Mathias Jacobi de Sulyborowycze dioc. Gnesnensis gr. 5 s.
Petrus Mathie de Obornyky dioc. Posnaniensis t. s.
Jacobus Martini de Obornyki dioc. Posnaniensis t. s.
} 14 May.

Andreas Nicolai Pirecte e Nouosolio dioc. Strigoniensis 0.
Nicolaus Simonis de Samogitia dioc. Samogitiensis gr. 2 s.
} 16 May.

Michael Laurenty de Casimiria dioc. Cracouiensis gr. 1 s.
Stanislaus Nicolai de Raczlawicze dioc. Cracouiensis gr. 1 s.
Gregorius Alberti de Sabarza dioc. Cracouiensis gr. 2 s.
Benedictus Pauli de Myroschow dioc. Cracouiensis gr. 1 s.
Johannes Johannis de Mlynka dioc. Cracouiensis gr. 1 s.
Nicolaus Laurenty de Cosczyeiow dioc. Cracouiensis gr. 1 s.
Mathias Pauli de Robschycze dioc. Cracouiensis gr. 1 s.
Nicolaus Jacobi de Sczyborzecze dioc. Cracouiensis gr. 1 s.
Johannes Thome de Martino dioc. Strigoniensis gr. 1 s.
} 16 May.

Stanislaus Vincenty Schlumowski nepos Reuerendissimi Domini Petri Thomyczki Episcopi Cracouiensis, dioc. Gnesnensis t. s. (*Canonicus Cracouiensis, Archiepiscopus Leopoliensis*).

Bartholomeus Alberti Zebrzydowski nepos Reuerendissimi Domini Andree Crzyczki Episcopi Premisliensis eiusdem dioc. s. t.

Nicolaus Johannis de Pyskowycze dioc. Vratislauiensis 17 May gr. 3 s.

Raphael Petri Maczarski dioc. Plocensis gr. 4 s.
Andreas Martini de Makow dioc. Plocensis gr. 1 s.
Laurentius Johannis de Czyechanowiecz dioc. Luceoriensis gr. 1 s.
} 19 May.

Albertus Nicolai Ostrowski dioc. Plocensis 20 May gr. 1 s.

Andreas Nicolai Szyedleczki dioc. Gneznensis 27 May gr. 4 s.

Martinus Nicolai Szyedleczki dioc. Gneznensis, germanus [Andreae], gr. 4 s.
Franciscus Mathie Wysoczky dioc. Gneznensis gr. 4 s.
Andreas Petri Ostrowyczky dioc. Vladislauiensis gr. 4 s.
Andreas Stanislai de Tharnow dioc. Cracouiensis gr. 2 s.
Jacobus Simonis de Byecz dioc. Cracouiensis gr. 2 s.
Johannes Georgy de Byecz dioc. Cracouiensis gr. 2 s.
Johannes Johannis de Carnouia dioc. Olomuncensis gr. 2 s.
Andreas Mathie de Ilscha dioc. Cracouiensis gr. $1^1/_2$ s.
Paulus Stanislai de Cracouia dioc. Cracouiensis gr. 4 s.
Andreas Johannis de Bochnya dioc. Cracouiensis gr. 4 s.
Martinus Petri de Oppauia dioc. Olomuncensis gr. 2 s.
Marcus Mathie de Wythow dioc. Vratislauiensis gr. $1^1/_2$ s.
} 27 May.

(p. 110).

Johannes Johannis de Vartemberk dioc. Vratislauiensis t. s.
Marcus Mathie de Vythow dioc. Vratislauiensis gr. $1^1/_2$ s.
Johannes Benedicti de Labunth dioc. Vratislauiensis gr. 2 s.
Valentinus de Thost dioc. Vratislauiensis gr. 2 s.
Martinus Pauli de Ochodzyecz dioc. Vratislauiensis gr. 2 s.
} 27 May.

Laurencius Matthei de Vuylkow dioc. Posnaniensis gr. 1 s.
Jacobus Andree de Varschouia dioc. Posnaniensis gr. 1 s.
Albertus Johannis de Stradom dioc. Cracouiensis gr. 2 s.
} 1 Juny.

Stephanus Thomasius Rudabaniensis dioc. Agriensis gr. 8 s.
Nicolaus Johannis de Lagow dioc. Cracouiensis gr. 4 s.
Vrbanus Bartholomei de Oszuączym dioc. Cracouiensis gr. 6 s.
Stanislaus Stanislai de Sadomiria dioc. Cracouiensis t. s.
Blasius Mathie de Trczyana dioc. Cracouiensis gr. 2 s.
} 1 Juny.

Nicolaus Johannis Dzyączynski dioc. Posnaniensis gr. 4 s.
Adam Michaelis Przethpelski dioc. Plocensis gr. 3 s.
Johannes Michaelis de Ostroląka dioc. Plocensis t. s.
Bartholomeus Laurency de Vrządow dioc. Cracouiensis gr. 4 s.
} 9 Juny.

Paulus Pauli de Cracouia ordinis sancti Benedicti dioc. Cracouiensis professus monastery Tinicensis t. s.

Nicolaus Nicolai Conarski dioc. Premisliensis O.
Stanislaus Ladislai de Cracouia dioc. Cracouiensis t. s.
Erasmus Johannis Oempedophillus Lycorianus dioc. Salisburgensis, poeta, t. s.
Bartholomeus Valentini de Warthemberk dioc. Vratislauiensis t. s.
Vincencius Jacobi Syneczki dioc. Gnesnensis gr. 4 s.
} 19 Juny.

Dionisius Johannis Sebestien de Zely dioc. Strigoniensis 21 Juny gr. 6 s.

Stanislaus Johannis de Cracouia dioc. Cracouiensis t. s.
Andreas Johannis de Slupcza dioc. Gneznensis O.
Martinus Nicolai de Golicze dioc. Plocensis gr. 1 s.
Valentinus Pauli de Czyechanow dioc. Luceoriensis gr. 4 s.
} 28 Juny.

Stanislaus Johannis de Slyepkowo dioc. Plocensis gr. 6 s.
Lucas Jacobi de Posnania dioc. Posnaniensis 0.
Valentinus Mathie de Byecz dioc. Cracouiensis 0.
} 28 Juny.

Egidius Casparis de Noua domo presbyter dioc. Aquileiensis vltima Juny t. s.

Johannes Stanislai de Prussi dioc. Plocensis gr. 2 s.
Felix Marci Wąpylski dioc. Plocensis t. s.
} 3 July.

Johannes Petri de Wyelischow dioc. Posnaniensis 10 July gr. 2 s.

Albertus Gregory de Turobyn dioc. Chelmensis gr. 4 s.
Stanislaus Johannis de Rubyeschow dioc. Chelmensis gr. 1 s.
Andreas Johannis de Dzyalyn dioc. Plocensis gr. 4 s.
Michael Stephani de Budne dioc. Plocensis gr. 4 s.
Paulus Martini de Nyeczwyeczkye dioc. Plocensis gr. 1 s.
Johannes Johannis Okunsky dioc. Plocensis gr. 1 s.
Jacobus Stanislai de Czyepyen dioc. Plocensis gr. 4 s.
Mathias Johannis de Polthowsko dioc. Plocensis gr. 4 s.
Philippus Mathie de Brzeschek dioc. Cracouiensis gr. 1 s.
Andreas Nicolai de Drzewcza dioc. Cracouiensis gr. 1 s.
Johannes Alberti de Byesykyerz dioc. Gneznensis gr. 1 s.
} 15 July.

(p. 111).

Johannes Stanislai de Byesykyers dioc. Gneznensis 15 July gr. 1 s.

Stanislaus Johannis Bronyowski dioc. Vladislaviensis 16 July gr. 1 s.

Emericus Matthei de Babafalwa dioc. Baciensis 4 Augusti gr. 4 s.

Sebastianus Johannis de Karoly dioc. Albensis in Transsiluania 4 Augusti gr. 2 s.

Johannes Nicolai de Tuchow dioc. Cracouiensis 5 Augusti gr. 3 s.

Stanislaus Stanislai Maczynski dioc. Cracouiensis 14 Augusti t. s.

Nicolaus Laurency de Ostaschowa dioc. Plocensis gr. 4 s.
Johannes Nicolai Zchebrowski dioc. Plocensis gr. 2 s.
} 14 August.

Johannes Nicolai Szwyaczynski dioc. Plocensis gr. 2 s.
Stephanus Michaelis Rogowski dioc. Plocensis gr. 2 s.
} 17 Aug.

Valentinus Johannis de Zawadi dioc. Plocensis gr. $^1/_2$ s.
Johannes Michaelis de Czyechanow dioc. Plocensis gr. $^1/_2$ s.
Daniel Alberti de Brzesczye dioc. Cuiauiensis gr. $^1/_2$ s.
} 29 Augusti.

Nicolaus Nicolai Cunyczky dioc. Gneznensis 30 Augusti 0.

Venceslaus Bartholomei de Ratiboria dioc. Vratislauiensis gr. 2 s.
Leonardus Luce de Pyskowycze dioc. Vratislauiensis gr. 2 s.
} 4 Septembris.

Johannes Martini de Cracouia dioc. Cracouiensis 7 Septembris t. s.

Baltasar, Jozeph, Nicolai germani, de Posnania dioc. Posnaniensis [per] totum soluerunt.
} 10 Sept.

Clemens Nicolai Herborth dioc. Leopoliensis 13 Septembris gr. 4 s.

Jacobus Nicolai de Cracouia dioc. Cracouiensis 13 Septembris gr. 8 s.

Albertus Martini de Opatow dioc. Cracouiensis O.
Mathias Petri Ponykiewsky dioc. Plocensis gr. $1^1/_2$ s.
Felix Johannis Sguarski dioc. Plocensis gr. 2 s.
Jacobus Johannis de Reczkow dioc. Gnesnensis gr. $1^1/_2$ s.
Johannes Andree de Wyskythky dioc. Posnaniensis gr. $1^1/_2$ s.
} 16 Septembris.

Bartholomeus Pauli de Radymno dioc. Premisliensis vltima Septembris t. s.

Johannes Stanislai de Turobyn dioc. Chelmensis 1 Octobris t. s. *(Artium et Juris Utriusque Doctor, Decanus Crusficensis et Canonicus Chelmensis Collega collegy Jurisperitorum).*

Jacobus Jacobi de Lancicia dioc. Gneznensis t. s.
Ladislaus Dauid de sancto Petro dioc. Strigoniensis t. s.
Ludouicus Dyonisy de Zegedino dioc. Baciensis t. s.
} 9 Octobr.

Martinus Nicolai de Ryczywol dioc. Cracouiensis gr. 3 s.
Johannes Stanislai de Cracouia dioc. Cracouiensis t. s.
Martinus Johannis de Posnania dioc. Posnaniensis t. s.
} 10 Octobris.

Jacobus Andree Maruszewski dioc. Plocensis 13 Octobris gr. 2 s.

Jacobus Stanislai Czyerno dioc. Gnesnensis 15 Octobris gr. 2 s.

Fungente dehinc secundo Rectoratu eodem Magnifico et Egregio domino Petro Vedelitio de Obornyki arcium et Medicine doctore, ad quem canonice fuit reelectus die XVI octobris anno quo supra M⁰ D⁰ XXV⁰ commutacione hyemali, hi qui sequuntur Scholastici sunt vniuersitati huius inclyti Gymnasy Cracouiensis inserti et huic libro inscripti.

(p. 111).

Lucas Vincency Szlumowski, Canonicus Cracouiensis etc., nepos Reuerendissimi domini Petri Thomyczky Episcopi Cracouiensis et Regni Polonie Vicecancellary, Gneznensis dioc. 6 Nouembris t. s.

Johannes Petri Krzyczki, nepos ex fratre Reuerendissimi domini Andree Episcopi Premisliensis, Poznaniensis dioc. t. s.

(p. 112).

Stanislaus Johannis Rynski dioc. Plocensis 10 Nouembr. gr. 2 s.[1])

---

[1]) Ad hunc et quindecim, qui proxime sequuntur, scholares, pertinet nota in margine codicis, ut sequitur, inscripta: „Hi tempore pestis quo intermissum fuit studium sunt intitulati“.

Johannes Jacobi de Leopoli dioc. eiusdem gr. 2 s.
Johannes Pauli de Leopoli dioc. eiusdem gr. 1 1/2 s.
Valentinus Johannis Janyschowski dioc. Cracouiensis gr. 2 s.
} 10 Nouemb.

Paulus Johannis de Xyąsz dioc. Cracouiensis 23 Nouembris t. s.

Johannes Petri de Pyotrkow dioc. Gneznensis gr. 2 s.
Johannes Johannis Rzeczyeski dioc. Cracouiensis gr. 2 s.
} 26 Nou.

Johannes Petri de Bereksas dioc. Strigoniensis gr. 4 s.
Andreas Emerici de Kerepez dioc. Agriensis gr. 4 s.
Nicolaus Stanislai Pschonka de Polanyecz dioc. Cracouiensis gr. 6 s.
Simon Nicolai de Lowycz dioc. Gneznensis gr. 1 s.
} 28 Nouembris.

Johannes Andree de Drobnyn dioc. Plocensis 29 Nouembris gr. 2 s.
Albertus Johannis Rzewuski dioc. Luceoriensis 6 Nouembris *(s)*.
Thomas Andree de Pyorowka dioc. Cuiauiensis 6 Decembris O.

A. d. M°D°XXVI°.

Mathias Johannis Ryschkowski dioc. Cracouiensis 13 January gr. 2 s.
Mathias Alberti de Busko dioc. Cracouiensis 15 January gr. 2 s.

Hieronymus Johannis Vapowski dioc. Cracouiensis gr. 4 s.
Hieronymus Alberti Rosborski dioc. Premisliensis gr. 4 s.
Stanislaus Mathie de Bytom dioc. Cracouiensis t. s.
} 15 February.

Paulus Laurency de Osszyny dioc. Luceoriensis 21 February gr. 3 s.
Volfgangus Henrici Stirus ex Pruch Artium liberalium Magister Gymnasy Vienensis 24 February integre s.

Valentinus Nicolai Czhechowski dioc. Cracouiensis gr. 1 s.
Andreas Stanislai Moczylski dioc. Luceoriensis gr. 1 s.
Laurencius Nicolai Brzezyczki dioc. Cracouiensis gr. 1 s.
Johannes Thome de Dobschycze dioc. Cracouiensis gr. 1 s.
} 3 Marcy.

Arnoldus Juliani Causin de Ath ex Hanoniensi Comitatu dioc. Cameracensis, magnus musicus Iusquin discipulus, t. s.
Albertus Stanislai de Lancicia dioc. Gneznensis 9 Marcy gr. 2 s.

Jacobus Benedicti Zayączkowski dioc. Posnaniensis t. s.
Mathias Thome de Brzosow dioc. Premisliensis gr. 3 s.
} 28 Marcy.

Baltazar Pauli de Cracouia dioc. eiusdem gr. 6 s.
Stanislaus Martini de Cracouia dioc. eiusdem gr. 1 s.
Georgius Georgy Brzeczkowski dioc. Vratislauiensis gr. 1 1/2 s.
Johannes Nicolai Chwyedzyewycz dioc. Vilnensis gr. 1 s.
} 9 Aprilis.

Nicolaus Johannis Vypych dioc. Luceoriensis gr. 1 s.
Bartholomeus Cristanni Saliszburgensis dioc. eiusdem t. s.
Bartholomeus Stanislai de Dobra dioc. Gneznensis gr. 2 s.
Nicolaus Venceslai de Vsczye dioc. Cracouiensis gr. 2 s.
} 11 Aprilis.

Petrus Jacobi de Boxa dioc. Cracouiensis 13 Aprilis t. s.

Valerianus Georgy Pernes de Cracouia dioc. eiusdem gr. 2 s.
Laurencius Stanislai de Bodzyączyn dioc. Cracouiensis gr. 2 s.
} 14 Aprilis.

Sebastianus Martini de Lypnycza dioc. Cracouiensis 16 Aprilis O.

Jacobus Luce de parua Casimiria dioc. Cracouiensis 16 Aprilis gr. 4 s.

Johannes Nicolai Androschewycz dioc. Vilnensis 18 Aprilis gr. 4 s.

Stanislaus Nicolai de Schadek dioc. Gneznensis t. s.
Martinus Simonis de Myelecz dioc. Cracouiensis gr. 1 s.
} 19 Aprilis.

Nicolaus Johannis Pczenynski dioc. Ladislauiensis gr. $1^1/_2$ s.
Thomas Petri de Sguyrnowycze dioc. Gneznensis gr. $1^1/_2$ s.
Johannes, Sigismundus, Johannis Myskowski, germanni, dioc. Cracouiensis [per] gr. 4 soluerunt.
Jacobus Nicolai Oborski dioc. Poznaniensis gr. 2 s.
Stanislaus Valentini de Leopoli dioc. eiusdem gr. 3 s.
Stanislaus Stanislai de Leopoli dioc. eiusdem gr. 3 s.
Johannes Johannis de Cosmyn dioc. Poznaniensis t. s.
Mathias Nicolai Calysz de Dobrcza presbyter dioc. Gneznensis t. s.
} 20 Aprilis.

(*p. 113*).

Petrus Pauli Polanyeczki dioc. Cracouiensis gr. 3 s.
Petrus Stanislai Pyleczki dioc. Cracouiensis gr. 3 s.
} 21 Aprilis.

Hieronymus Stanislai de Antiqua Raua dioc. Gneznensis 23 Aprilis gr. 2 s.

Tiburcius, Stanislaus, germani Magnifici domini Myeleczki Castellani Zawychostensis dioc. Cracouiensis [per] t. s.
Stanislaus Nicolai de Laczna dioc. Cracouiensis gr. 2 s.
Mathias Alberti de Volborzs dioc. Gneznensis gr. 2 s.
} 23 Aprilis.

Mathias Johannis de Vyaderne dioc. Gneznensis gr. 1 s.
Mathias Johannis de Goworczow dioc. Gneznensis gr. 1 s.
Simon Andree de Zarnow dioc. Gneznensis 0.
Albertus Mathie Solkowski dioc. Gneznensis gr. 3 s.
Stanislaus Johannis de Curowycze dioc. Gneznensis 0.
Petrus Alberti de Ydzykowycze dioc. Gneznensis gr. 1 s.
Johannes Alberti de Conyn dioc. Gneznensis gr. 1 s.
Thomas Johannis de Skoczyklodi dioc. Gneznensis gr. 1 s.
Stanislaus Mathie de Przedbors dioc. Gneznensis gr. 1 s.
Mathias Marci de Brzeznycza dioc. Gneznensis gr. 1 s.
Johannes Johannis de Brzeznycza dioc. Gneznensis gr. 1 s.
Martinus Pauli de Rzeczycza dioc. Gneznensis $^1/_2$ gr. s.
Paulus Mathie de Skarzymyerz dioc. Cracouiensis gr. 1 s.
Jacobus Nicolai Brukarz de Cracouia dioc. Cracouiensis 0.
Mathias Johannis Norynski dioc. Cracouiensis gr. 1 s.
Thomas Johannis de Trczyana dioc. Cracouiensis gr. 1 s.
Martinus Jacobi de Opathkowycze dioc. Cracouiensis gr. 1 s.
Stephanus Mathie de Cracouia dioc. Cracouiensis gr. 1 s.
Valentinus Marci de Jawyschowycze dioc. Cracouiensis gr. 1 s.
} 23 Aprilis.

Jacobus Petri de Gorlycze dioc. Cracouiensis O.
Martinus Alexy de Gnoynik dioc. Cracouiensis gr. 1 s.
Jacobus Gregory de Cracouia dioc. Cracouiensis t. s.
Johannes Johannis de Trczana dioc. Cracouiensis gr. $^1/_2$ s.
Martinus Mathie de Lypnycza dioc. Cracouiensis gr. $^1/_2$ s.
Johannes Martini de Jadownyki dioc. Cracouiensis O.
Stanislaus Pauli Boguski dioc. Plocensis gr. 1 s.
Georgius Petri de Rogyncza dioc. Plocensis gr. 1 s.
Jacobus Nicolai de Premislia dioc. eiusdem O.
Michael Nicolai de Premislia dioc. eiusdem gr. 1 s.
Seraphin Seraphini de dluga Dąbrowa dioc. Luceoriensis O.

23 Aprilis.

Albertus Stanislai de Ląka dioc. Gneznensis gr. 1 $^1/_2$ s.
Martinus Alexy de Dzyergow dioc. Plocensis gr. 1$^1/_2$ s.
Stephanus Petri de Banya dioc. Strigoniensis gr. 2 s.
Georgius Stephani de Mythno dioc. Strigoniensis gr. 2 s.
Nicolaus Michaelis de Crasny Staph dioc. Chelmensis gr. 7 s.

24 Aprilis.

Victorinus presbyter Johannis Krąkowski dioc. Vladislauiensis t. s.
Johannes Mathie de Holczyn dioc. Olomuncensis gr. 2 s.
Lucas Vrbani Tworkouiensis dioc. Vratislauiensis gr. 2 s.
Albertus Johannis de Czarnoczyn dioc. Gneznensis gr. 2 s.
Stanislaus Nicolai de Czyechanowyecz dioc. Luceoriensis gr. 1 s.
Johannes Stanislai de Czyechanowyecz dioc. Luceoriensis gr. 1 s.
Andreas Stanislai Nyeszyebaczki dioc. Plocensis gr. 4 s.
Jacobus Gregory de Mchow dioc. Plocensis gr. 2 s.
Adam Jacobi de Buthki dioc. Plocensis gr. 4 s.
Johannes Ade de Vyrzyki dioc. Plocensis gr. 1 s.
Johannes Nicolai de Gelczyna dioc. Cracouiensis gr. 1 s.
Stanislaus Nicolai de Makouodi dioc. Luceoriensis gr. 1 s.
Johannes Andree de Glaboka dioc. Cracouiensis gr. 1 $^1/_2$ s.
Mathias Johannis de Brzostek dioc. Cracouiensis gr. 4 s.

24 Aprilis.

A. D. 1526.

INRI. Sub Rectoratu quinto Reuerendi in Christo patris domini Johannis Amicini de Cracouia artium et iuris pontificy doctoris dei et apostolice sedis gracia episcopi Laodiciensis Suffraganeique et Vicecancellary ac succonseruatoris Iurium Study alme Vniuersitatis Cracouiensis commutacione estiuali Anno domini M⁰ D⁰ XXVI⁰ hi qui sequuntur scolastici inclito huic Gymnasio sunt asscripti hicque intitulati:

(*p. 114*).

Stanislaus Stanislai de Cracouia dioc. eiusdem 8 gr. s.
Petrus Michaelis de Cracouia dioc. eiusdem t. s.
Sebastianus Stanislai Zawadzski de Makow dioc. Gnesnensis t. s.
Stanislaus Johannis de Mordi dioc. Luceoriensis t. s.
Felix Blasy de Myedzwna dioc. Gnesnensis 2 gr. s.
Florianus Mathie de Cleparz dioc. Cracouiensis 4 gr. s.
Stanislaus Jacobi de Ploczska dioc. eiusdem 2 gr. s.
Johannes Przedbory de minori Bichaua dioc. Cracouiensis 2 gr. s.
Mathias Nicolai de Drwyenya dioc. Cracouiensis 2 gr. s.
Petrus Mathie de Przasnich dioc. Ploczensis 2 gr. s.
Stanislaus Johannis de Radzin dioc. Cracouiensis 2 gr. s.
Mathias Nicolai de Crasnistaw dioc. Chelmensis 2 gr. s.
Felix Stanislai de Cracouia dioc. eiusdem 2 gr. s.
} 5 May.

Petrus Zyemak de Byelvny dioc. Ploczensis 2 gr. s.
Georgius Venceslai de Zawada dioc. Vratislauiensis 2 gr. s.
Mathias Martini Croswiczski Canonicus Calischiensis dioc. Gnesnensis 3 gr. s.
Bartholomeus Johannis de Nova Sandecz dioc. Cracouiensis gr. 2 s.
} 19 May.

Johannes Martini de Clepardia dioc. Cracouiensis 24 May t. s.

(*p. 115*).

Martinus Dominici de Ploczska eiusdem dioc. Ploczensis 23 *(s)* May 4 gr. s.

Stanislaus Nicolai de Yarki dioc. Plocensis 4 gr. s.
Stanislaus Johannis de Lomno dioc. Cracouiensis 4 gr. s.
Stanislaus Stanislai de Cazimiria dioc. Cracouiensis 4 gr. s.
Martinus Nicolai de Lowicz dioc. Gnesnensis 3 gr. s.
Stanislaus Andree de Czyeschkouo dioc. Posnaniensis 2 gr. s.
} 1 Juny.

Stanislaus Johannis Zachwyeia de Cracouia dioc. eiusdem 1 Juny 4 gr. s.

Martinus Clementis de noua Sandecz dioc. Cracouiensis 2 gr. s.
Felix Stanislai de noua Sandecz dioc. Cracouiensis 2 gr. s.
Martinus Nicolai de noua Sandecz dioc. Cracouiensis 2 gr. s.
Martinus Bartholomei de noua Sandecz dioc. Cracouiensis 2 gr. s.
} 20 Juny.

Seraphin Andree Rozkowski de Roszki dioc. Luceoriensis 16 July 1 gr. s.

Jacobus Stanislai de Byenkouo dioc. Posnaniensis 2 gr. s.
Johannes Johannis de Rikali dioc. Posnaniensis 2 gr. s.
Stanislaus Johannis Oczyesalski de Oczyesali dioc. Posnaniensis 2 gr. s.
} 20 July.

Johannes Johannis Grabowski de Grabow dioc. Posnaniensis 1 gr. s.
Stanislaus Varpes de Grabow dioc. Posnaniensis 1 gr. s
} 30 July.

Jheronimus Nicolai de Msczonow dioc. Posnaniensis 30 July t. s.

Baltazar Trsczenski Vincency de Trsczanka dioc. Posnaniensis 4 gr. s.
Nicolaus Mathie de Nyegolepi dioc. Posnaniensis 4 gr. s.
Adam Petri Pobyedzinski de Chotovicze dioc. Premisliensis 3 gr. s.
} 31 July.

Stanislaus Stanislai de Orzechowcze dioc. Premisliensis 5 Augusti 2 gr. s.

Petrus Mathie de Schamothuli dioc. Posnaniensis 1 gr. s.
Blasius Pauli de Drohiczin dioc. Luceoriensis gr. 1 s.
Jacobus Andree de Plewki dioc. Luceoriensis gr. 1 s.
Johannes Nicolai Choromani dioc. Plocensis 1 gr. s.
Mathias Pauli de Brok dioc. Ploczensis 1 gr. s.
Johannes Andree de Ilsza dioc. Cracouiensis t. s.
} 20 Augusti.

Albertus Thome Troyani Sadlynski de Sadlyno dioc. Wladislauiensis t. s.

Sub Rectoratu primo Magnifici et Egregy viri domini Luce de Noskow artium et Medicine Doctoris ac eiusdem lectoris ordinary Majestatis Regie Phizici Prothoconsulis ciuitatis ac Rectoris alme vniuersitatis Study Cracouiensis Commutacione hyemali hi qui secuntur scholastici inclito huic Gymnasio sunt asscripti hicque intitulati.

(p. 116).

Johannes Ambrosy Siluestri de Senirwaraler dioc. Agriensis 26 Octobris 4 gr. s.

Leonardus Mathie de Budwagis dioc. Pragensis 29 Octobris 2 gr. s.

Nicolaus Johannis Herbest de Nowa Ciuitate dioc. Premisliensis 6 Nouembris $4^1/_2$ gr. s.

Albertus Withoslawski Petri de Withoslaw dioc. Posnaniensis 6 Nouembris 4 gr. s.[1])

Andreas Martini de Grodzyecz Dobryszeczki dioc. Posnaniensis 24 Octobris 2 gr. s.

Anno M. D. XXVII.

Jacobus Martini Coriary de Olszna dioc. Wratislavyensis 14 January 2 gr. s.

(p. 117).

Ambrosius Johannis de Balczow dioc. Wratislavyensis 14 January 2 gr. s.

Laurentius Martini de Sczuczky dio . Plocensis 15 January 4 gr. s.

Paulus Mathie de Colo dioc. Gneznensis 6 February 2 gr. s.

Mathias Jacobi de Szvyaczycze dioc. Plocensis 2 gr. s.
Stanislaus Andree de Poradow dioc. Posznaniensis 2 gr. s. } 21 Marc.

Felix Jacobi de Paris dioc. Posznaniensis 2 gr. s.

Johannes Nicolai de Varschovia dioc. Posznaniensis 2 gr. s.

Ambrosius Petri Idzykowski dioc. Ploczensis 2 gr. s.

Johannes Nicolai de Brechwa dioc. Gneznensis 2 gr. s.

Stanislaus Stanislai Szvmski dioc. Ploczensis 2 gr. s.

Alexander Martini Coszmynszky dioc. Gneznensis 2 gr. s.

Nicolaus Michaelis ex Croacia dioc. Strigoniensis 2 gr. s.

Petrus Johannis Myszkowszky dioc. Cracouiensis 2 gr. s. (*Episcopus Cracouiensis et ipse diues*).

Simon Petri de Pszary dioc. Posznaniensis 2 gr. s.

Petrus Johannis Sczavynszky dioc. Posznaniensis 2 gr. s. } 22 Marcy.

Stanislaus Nicolai Pothworowszky dioc. Gneznensis 2 gr. s.

Tibvrcius Martini de Crowycza dioc. Gneznensis 2 gr. s.

Stanislaus Stanislai Szamowszky dioc. Gneznensis 2 gr. s. } 22 Marcy.

Johannes Erasmi Gorszky dioc. Ploczensis 4 gr. s.

Nicolaus Erasmi Gorszky dioc. Ploczensis 4 gr. s. } 23 Marcy.

Mathias Ade de Drzyewicza dioc. Gneznensis 4 gr. s.

Albertus Pauli de Sthawyschyn dioc. Gneznensis 2 gr. s.

Thomas Blasy de Sthawyschyn dioc. Gneznensis 2 gr. s.

Johannes Alberti de Byaloboky dioc. Przyemyslyensis 4 gr. s.

Johannes Johannis de Janykowyczye dioc. Gneznensis 2 gr. s.

Johannes Thobie de Janykowyczye dioc. Gneznensis 2 gr. s.

Martinus Mathey Coszobvczky dioc. Ploczensis 2 gr. s. } 30 Marcy.

Erasmus Johannis Koszvmowszky dioc. Gneznensis 4 Aprilis 6 gr. s.

Nicolaus Stanislai de Szobanyczye dioc. Ploczensis 4 gr. s.

Petrus Nicolai de Osztralanka dioc. Ploczensis 4 gr. s. } 11 Aprilis.

Antonius Johannis de Szkrynn dioc. Gneznensis 2 gr. s.

Johannes Felicis de Gyelnyow dioc. Gneznensis 2 gr. s.

Stanislaus Simonis de Nowydwor dioc. Gneznensis 2 gr. s. } 15 Aprilis.

Stanislaus Laurency Myszkowsky dioc. Cracowyensis 2 gr. s.

Nicolaus Laurency Myskowsky dioc. Cracowyensis 2 gr. s. } 25 April.

[1]) In hoc loco in margine codicis scriptum est: „Propter insecuritatem aure infecte“.

Nicolaus Johannis Oleszny-
czky dioc. Cracowyensis 2
gr. s.
Martinus Johannis de Gorly-
czye dioc. Cracowyensis t. s.
Stanislaus Pauli de Volya dioc.
Cracowyensis 2 gr. s.
Sigismvndus Georgy de Ry-
masvmbath dioc. Strigonien-
sis 2 gr. s.
} 25 Aprilis.

Stephanus Pauli de Ganczeczyn
dioc. Agriensis 4 gr. s.
Michael Georgy de Vamis dioc.
Agriensis 4 gr. s.
} 26 April.

Andreas Johannis de Grabow
dioc. Ploczensis 4 gr. s.
*Johannes Andree Powszyn-
szky dioc. Poznaniensis t. s.
} 28 April.

(p. 118).

Stanislaus Mathie Jarzyczky
dioc. Plocensis t. s.
Johannes Jacobi Raszyczky
dioc. Chelmensis 2 gr. s.
} 29 Aprilis.

Mathias Stanislai Szelyensky
dioc. Luceoriensis 2 gr. s.

A. D. 1527.

Sub Rectoratu quarto Venerabilis ac Egregy domini magistri de Ilkwsch sacre Theologie professoris ecclesie parochialis sancti Nicolai extra muros Cracowienses pro tunc plebani. Anno domini Millesimo Quingentesimo Vicesimo septimo commutacione estivali hy sunt intitulati.

(p. 118).

Johannes Leonardi de Wyszlycza dioc. Cracouiensis 7 May s. 4 gr.
Michael Johannis de Woynycz dioc. Cracouiensis 11 May s. 4 gr.
Paulus Johannis de Tharnow dioc. Cracouiensis s. 2 gr.
Andreas Petri de Orkow dioc. Chelmensis s. t.
Valentinus Petri de Dramyno dioc. Plocensis 12 May s. 2 gr.
Johannes Petri de Sbrosha dioc. Posnaniensis s. 3 gr.
Nicolaus Jacobi de Posnania dioc. eiusdem 15 May s. 2 gr.
Albertus Johannis de maiori Dąmbrowa dioc. Gneznensis 18 May s. 2 gr.
Stanislaus Pauli Budzynski dioc. Plocensis 8 gr. alias t.
Albertus Stanislai de Stachlew dioc. Gneznensis s. 2 gr.
Georgius Raphaelis Kamyenski dioc. Luceoriensis s. 2 gr.
Felix Nicolai Budzynski dioc. Plocensis s. 2 gr.
Stanislaus Johannis de Klay dioc. Cracouiensis s. 2 gr.
Caspar Gregory de Gosthyn dioc. Posnaniensis s. 1 gr.
Stanislaus Nicolai de Lublyn dioc. Cracouiensis s. 3 gr.

Andreas Johannis Stralkowski dioc. Plocensis s. 3 gr.
Sigismundus Johannis de Gosthinyn dioc. Plocensis s. 2 gr.
Dominicus Johannis de Wylka dioc. Cracouiensis 4 May s. 4 gr.
Nicolaus Gregory de Robkowa dioc. Cracoviensis s. 4 gr.
Georgius Georgy professus de Mogyla dioc. Cracouiensis 6 May s. 2 gr.
Johannes Andree professus de Wąchoczko s. 2 gr.
Johannes Nicolai Dąmbnyczki dioc. Posnaniensis s. 2 gr.
Malchier Petri Porąpski dioc. Cracoviensis s. 2 gr.
Baltazar Petri Porąpski dioc. Cracoviensis s. 2 gr.
Jacobus Thome de Proschowycze dioc. Cracoviensis s. 2 gr.
Stanislaus Johannis Slyvnyczki dioc. Gneznensis s. 2 gr.
Johannes Jacobi de Proshowycze dioc. Cracouiensis s. 2 gr.

(p. 119).

Michael Francisci de Schybanico dioc. eiusdem s. 2 gr.
Blasius Nicolai de Shyradia dioc. Gneznensis s. 4 gr.
Alexander Andree de Dąmbye dioc. Posnaniensis s. 2 gr.
Lucas Johannis de Pleczyna dioc. Cracouiensis s. 2 gr.
*Stanislaus Martini de Kąnthi dioc. Cracouiensis s. t.
Andreas Nicolai de Kalysh dioc. Gneznensis 16 Juny s. 1 gr.
Thomas Mathie de Kalysh dioc. Gneznensis s. 1 gr.
Simon Georgy de Myląnczyno dioc. Posnaniensis s. 2 gr.
Stanislaus Michaelis de Tharnow dioc. Cracoviensis 26 Juny s. 2 gr.
Stanislaus Stanislai de Cracouia dioc. eiusdem s. 2 gr.
Leonardus Nicolai de Grochow dioc. Gneznensis s. 2 gr.
Stephanus Johannis de Shala dioc. Vespermiensis s. 4 gr.
Johannes Michaelis de Rimazumbath dioc. Strigoniensis s. 4 gr.
Michael Nicolai de Shala dioc. Vespermiensis s. 4 gr.
Gabriel Thome de Jula dioc. Varadiensis 12 July s. 4 gr.
Bartholomeus Simonis de Syebrzeszyn dioc. Chelmensis s. 1 gr.
Blasius Johannis de Bobri dioc. Gnesnensis s. 1 gr.
Stanislaus Johannis de Brzezek dioc. Cracoviensis 16 July s. 1 gr.
Martinus Jacobi de Shobotha dioc. Gneznensis 18 July s. 4 gr.
Johannes Johannis Mynoski dioc. Cracoviensis s. 2 gr.
Marcus Johannis Mynoski dioc. Cracoviensis s. 2 gr.
Franciscus Michaelis Guyasdowski dioc. Gneznensis s. 2 gr.
Paulus Stanislai de Mąnkolyn dioc. Plocensis s. 2 gr.
Martinus Johannis de Crobya dioc. Posnaniensis s. 2 gr.
Jacobus Gregory de Crobya dioc. Posnaniensis s. 2 gr.
Felix Johannis de Regow dioc. Cracoviensis s. 2 gr.
Johannes Laurency de Lanczycza dioc. Gneznensis s. 2 gr.
Nicolaus Johannis Slomowski dioc. Gneznensis s. 2 gr.
Stanislaus Mathie de Grebow dioc. Cracoviensis s. 1 gr.
Johannes Nicolai de Grebow dioc. Cracoviensis s. 1 gr.
Mathias Johannis de Shvaczyn dioc. Cracoviensis s. 1 gr.
} vltima July.
Michael Petri de Radom dioc. Plocensis s. 1 gr.
Leonardus Snyno Zalyeski dioc. Plocensis s. 2 gr.
Valentinus Nicolai de Bochnya dioc. Cracoviensis.

Paulus Johannis de Dwori dioc. Cracoviensis.
Andreas Stanislai de Cracovia dioc. eiusdem.
Daniel Nicolai de Sborow dioc. Gneznensis 8 Augusti.
Stanislaus Stanislai de Cracovia dioc. eiusdem s. 4 gr.
Felix Stanislai de Tarnow dioc. Cracoviensis 10 Augusti s. 1 gr.
Nicolaus Stanislai de Chączyny dioc. Cracoviensis s. 1 gr.
Johannes Jacobi Choynaczki dioc. Posnaniensis s. 1 gr.
Andreas Nicolai de Przemyslia dioc. eiusdem s. 1 gr.
Jacobus Mathei Jabloczki dioc. Plocensis s. 1 gr.
Nicolaus Troiani Pyenkowski dioc. Plocensis s. 1 gr.
Jacobus Mathie de Slugoczyn dioc. Gneznensis s. 1 gr.
Albertus Gregory de Sthrubnycza dioc. Wylnensis s. 1 gr.
Paulus Andree de Czerwnyensko dioc. Plocensis s. 1[1]) gr.
Nicolaus Jacobi de Bochnya dioc. Cracoviensis s. 1 gr.
Johannes Nicolai de Stanczowycze dioc. Posnaniensis s. 1 gr.
Petrus Jacobi de Zaluski dioc. Posnaniensis s. 2 gr.
Matheus Andree de Grodzyecz dioc. Posnaniensis s. 1[2]) gr.
Albertus Mathie de Wylkova dioc. Posnaniensis s. 1 gr.

(p. 120).

Blasius Jacobi de Shymyathicze dioc. Luceoriensis s. 1 gr.
Nicolaus Stanislai de Prumna dioc. Posnaniensis s. 1 gr.
Stanislaus Michaelis Grodzyczki dioc. Gneznensis s. 1 gr.
Adam Andree Skorzoszowski dioc. Cracoviensis 0.
Andreas Alberti de Cosmyn dioc. Posnaniensis s. 1 gr.
Johannes Laurency de Kurow dioc. Cracoviensis s. 1 gr.
Martinus Alberti de Sthrzelcze dioc. Posnaniensis s. 1 gr.
Albertus Leonardi de Cosmyn dioc. Posnaniensis s. 2 gr.
Johannes Barthazaris de Costen dioc. Posnaniensis s. 2 gr.
Johannes Johannis de Diaki dioc. Strigoniensis s. 4 gr.
Emericus Stephani de Zegedino dioc. Vacziensis s. 4 gr.
Jacobus Nicolai de Clodawa dioc. Gneznensis 4 Octobris s. t.
Martinus Nicolai de Pokrzywnycza dioc. Cracoviensis s. t.
Mathias Mathie de Sbąszyn dioc. Posnaniensis s. t.
Blasius Gregory de Siculia dioc. Julialbensis s. 4 gr.
Albertus Mathie de Lanczycza dioc. Gneznensis s. t.
Stanislaus Jacobi de Cracouia dioc. eiusdem s. t.
Valentinus Stanislai de Skarmiria dioc. Cracouiensis s. t.
Andreas Laurency de Cracouia dioc. eiusdem s. t.
Jeronimus Johannis de Ilkusch dioc. Cracouiensis s. t.
Jacobus Stanislai de Cracouia dioc. eiusdem s. t.
Stanislaus Stanislai de Cracouia dioc. eiusdem s. t.

---

[1]) Correctum: 2.
[2]) Correctum: 4.

Sub Rectoratu tercio Venerabilis ac Egregy Viri domini Bernardi de Cracouia sacre Theologie professoris Decani ecclesie collegiate sancti Floriani in Cleparz et Succonseruatoris Jurium Study Cracouiensis commutacione hiemali Anno Ihesu Christi 1527 hy qui sequuntur alme vniversitati Cracouiensi sunt ascripti et intitulati.

(*p. 120*).

Johannes Sebastiani de Cracouia clericus dioc. Cracouiensis 29 Octobris s. gr. 4.

Stanislaus Petri de Cloczow clericus dioc. Cracouiensis 7 Nouembris 2 gr. s.

Martinus Johannis de Clodava clericus Gneznensis dioc. 23 Decembris 3 gr. s.

Lucas Mathie de Techna dioc. Agrimensis 27 Decembris 4 gr. s.

Stanislaus Sigismundi de Carwow dioc. Plocensis 7 January 2 gr. s.

Mathias Jacobi de Brzyesyny dioc. Gneznensis 7 January 6 gr. s.

(*p. 121*).

Stanislaus Pauli de Szalyeszye dioc. Plocensis 9 January 2 gr. s.

Johannes Benedicti Pogorszky dioc. Cracouiensis 13 Janvary s. t.

Mathias Bartholomei de Cracouia dioc. Cracouiensis 13 Janvary s. t.

Martinus Jacobi de Cracouia dioc. Cracouiensis 3 Marcy s. t.

Lavrencius Michaelis Kyersky dioc. Posznaniensis 4 Marcy s. 6 gr.

Jacobus Lavrency de Przedborsz dioc. Gneznensis 11 Marcy s. 2 gr.

Georgius Nicolai Peterman de Vllac dioc. Strigoniensis 11 Marcy s. 4 gr.

Johannes Wladislai de Waradia clericus dioc. Varadiensis s. 4 gr.
Georgius Bernardi de Transsiluania dioc. Albe Regalis s. 4 gr.
} 11 Marcy.

Venceslaus Johannis de Napachanye dioc. Poznaniensis s. t.
Cristopherus Johannis Loszky dioc. Poznaniensis s. 2 gr.
Stanislaus Martini de Cracouia dioc. Cracouiensis s. t.
} 30 Marcy.

Balthasar Stanislai de Lypnycza dioc. Cracouiensis vltima Marcy s. 6 gr.

Mathias Andree Cyeszkowszky dioc. Gneznensis vltima Marcy s. 6 gr.

Anthonius Jacobi Rudowszky de Lanky dioc Wladislauiensis 19 Aprilis s. t.

Jozeph Johannis de Cracouia clericus dioc. Cracoviensis 19 Aprilis s. t.

A. D. 1528.

In Rectoratu Quarto Venerabilis ac Eggregy viri Magistri Bernardi de Cracouia Sacre Theologie professoris Decani Ecclesie collegiate Sancti Floriani in Cleparsz et Succonseruatoris priuilegiorum Study Cracouiensis Commutacione Estiuali Anno domini 1528. Hy qui sequntur Alme Vniversitati Cracouiensi sunt ascripti et intitulati.

(p. 121).

Simon Nicolai Goslypszky dioc. Gneznensis 5 May 4 gr. s.

Mathias Galli de Pyadnyczow dioc. Cracouiensis 2 gr. s.
Andreas Gregory de Cvrzyelow dioc. Gneznensis 2 gr. s.
Andreas Thome de Dambowa gora dioc. Gneznensis 6 gr. s.
} 23 May.

Bartholomeus Mathie de Czacz dioc. Posnaniensis 2 gr. s.
Mathias Laurency de Grywna dioc. Culmensis 2 gr. s.
} 25 May.

Florianus Vyenensis t. s.
Johannes Dluszky de Lypowyecz dioc. Cracouiensis t. s.
Jodocus Ludouicy Decy dioc. Cracouiensis t. s.
Johannes Ludouicy Decy dioc. Cracouiensis t. s.
Johannes Caczyczky dioc. Cracouiensis t. s.
Nicolaus Marci Bibliopole dioc. Cracouiensis t. s.
Andreas Szarvmszberg dioc. Cracouiensis t. s.
} 26 May.

Bartholomeus Mathie de Brathosovycze dioc. Gneznensis 4 Jvny $1^1/_2$ gr. s.

(p. 122).

Balthazar Jacobi de Gnyewkow dioc. Vratislauiensis 2 gr. s.
Seuerinus Mathie de Lowycz dioc. Gneznensis $1^1/_2$ gr. s.
Nicolaus Johannis de Dzyerszanow dioc. Posnaniensis gr. 2 s.
} 4 Juny.

Petrus Nicolai de Sworzycze dioc. Cuyavyensis $^1/_2$ gr. s.
Johannes Alberti de Radzyeyow dioc. Cvyavyensis $^1/_2$ gr. s.
} 20 Juny.

Abraham Petri de Krosz dioc. Vylnensis 6 July 3 gr. s.

Franciscus Simonis de maiori Glogouia dioc. Vratislaviensis 7 July 4 gr. s.

Johannes Géorgy de Byecz dioc. Cracouiensis penultima July 4 gr. s.

Philippus Nicolai de Szdarz dioc. Poznaniensis 4 gr. s.
Jacobus Stanislai de Lowycz dioc. Gneznensis 4 gr. s.
Stanislaus Mathie de Lowycz dioc. Gneznensis 4 gr. s.
Nicolaus Stanislai de Lowycz dioc. Gneznensis 4 gr. s.
} Penultima July.

Johannes Mathie de Breszek dioc. Cracouiensis 4 gr. s.
Adam Stanislai de Szabno dioc. Cracouiensis 4 gr. s.
Joseph Andree de Broszthek dioc. Cracouiensis 4 gr. s.
Andreas Alberti de Brzeszek dioc. Cracouiensis 4 gr. s.
Johannes Bartholomei de Zathor dioc. Cracouiensis 4 gr. s.
Andreas Nicolai de Jeszow dioc. Gneznensis 4 gr. s.
Jacobus Nicolai de Jeszow dioc. Gneznensis 4 gr. s.
Johannes Mathie de Bogdanovycz dioc. Vylnensis 4 gr. s.
Albertus Demetry alias Nyemyerza dioc. Gneznensis 4 gr. s.
Benedictus Stanislai de Valyszow dioc. Gneznensis 4 gr. s.

Penultima July.

*Martinus Gregory de Byecz dioc. Cracouiensis 6 gr. s.
Thomas Jacobi de Pyotrkow dioc. Gneznensis 6 gr. s.
Franciscus Bartholomei de Grabow dioc. Vratislauiensis 6 gr. s.
Ambrosius Nicolai de Boleszlavyecz dioc. Gneznensis 6 gr. s.
Mathias Jacobi de Pyotrkow dioc. Gneznensis 6 gr. s.
Mathias Stanislai de Szagorze dioc. Cracouiensis 6 gr. s.
Johannes Mathie de Przeslaw dioc. Gneznensis 6 gr. s.
Lucas Petri de Kamyen dioc. Gneznensis 6 gr. s.
Petrus Mathie de Vyasd dioc. Gneznensis 6 gr. s.
Albertus Andree de Pruszynowycze dioc. Gneznensis 6 gr. s.
Nicolaus Alberti de Pyathek dioc. Gneznensis 6 gr. s.
Nicolaus Nicolai de Premyslia dioc. Przemysliensis 6 gr. s.

Vltima July.

Stanislaus Stanislai de Szaborowye dioc. Plocensis 6 gr. s.
Nicolaus Stephani Bylyna de Ploczka dioc. Plocensis 6 gr. s.
Martinus Andree Jeszowszky dioc. Plocensis 6 gr. s.
Johannes Stephani de Vythynye dioc. Plocensis 6 gr. s.
Stanislaus Stanislai de Igolomya dioc. Cracouiensis t. s.

Vltima July.

Stanislaus Ade de Tharczyn dioc. Poznaniensis 4 gr. s.
Nicolaus Stanislai de Vasilisky dioc. Poznaniensis 4 gr. s.
Stanislaus Georgy de Rozeny dioc. Smodiensis 4 gr. s.
Valentinus Vrbani de Zary dioc. Vratislauiensis 4 gr. s.
Johannes Johannis de Cracouia dioc. eiusdem 4 gr. s.
Georgius Martini de Thyczyn dioc. Przyemyslyensis 4 gr. s.

3 Augusti.

(p. 123).

Mathias Johannis de Ozmana dioc. Vylnensis 4 gr. s.
Georgius Luce de Zablocz dioc. Vylnensis 4 gr. s.
Casper Johannis de Zugoscz dioc. Vylnensis 4 gr. s.
Nicolaus Pauli de Dnyszyathy dioc. Vylnensis 4 gr. s.
Adam Petri de Drohobycz dioc. Vylnensis 4 gr. s.

3 Augusti.

Martinus Michaelis de Lypnycza dioc. Cracouiensis 4 gr. s.
Andreas Johannis de Drobycz dioc. Przemyslyensis 4 gr. s.
Johannes Clementis de Glayvycz dioc. Vratislaviensis 4 gr. s.
Andreas Mathie de Glayvycz dioc. Vratislaviensis 4 gr. s.

4 Augusti.

Casper Pauli de Szolyecz dioc. Cracouiensis 4 Augusti 4 gr. s.
Albertus Jacobi de Tworzyanky dioc. Gneznensis 25 Augusti 2 gr. s.
Jacobus Gregory de Goszthyn dioc. Poznaniensis 3 Septembris 5 gr. s.
Martinus Johannis de Lypnycza dioc. Cracouiensis 8 Septembris 6 gr. s.
Petrus Nicolai de Kavyeczyn dioc. Gneznensis 13 Octobris t. s.

Sub Rectoratu Quinto Venerabilis ac Eggregy viri Magistri Bernardi de Cracouia Sacretheologie professoris Decani Ecclesie collegiate Sancti Floriani in Cleparz et succonseruatoris Priuilegiorum Study litterary Cracouiensis commutacione hyemali Anno domini 1528. Hy qui seqvntur Alme Vniuersitati Cracouiensi sunt ascripti hicque intitulati. Isto qui sequitur ordine.

(*p. 123*).

Blasius Alberti Kyelthyka de Cracouia dioc. eiusdem 21 Octobris t. s.
Jacobus Bartholomei de Cracouia eiusdem dioc. 12 Novembris t. s. (*Sororinus Doctoris Martini Belze de Cracouia*).
Gregorius Johannis de Breczen dioc. Varadiensis 6 gr. s.
Andreas Gregory de Obralo, notarius publicus, dioc. Ploczensis 5 gr. s.[1]
} penult. Dec.

Anno domini Millesimo quingentesimo Vigesimo nono.

Martinus Johannis de Szathor dioc. Cracouiensis 6 January 6 gr. s.
Andreas Pauli Koleszyczky de magna Zvboyna dioc. Gneznensis 15 January t. s.
Johannes Kusanus Petri Henklen de Kusan dioc. Triuerensis, Magister Coroniensis, 20 January, Lector Artificiose memorie in Decemnouem Vniuersitatibus et septem Regnis, s. t.
Valentinus Galli de Crąpycz dioc. Vratislauiensis 5 gr. s.
Stanislaus Alberti de Cracouia dioc. eiusdem 4 gr. s.
} 10 Marcy.
Andreas N. de Casimiria dioc. Cracouiensis 13 Aprilis 6 gr. s.
Thomas Stanislai de Posthekalycze dioc. Gneznensis 14 Aprilis 7 gr. s.

(*p. 124*).

Petrus Johannis de Dobyeczyn dioc. Gneznensis 14 Aprilis 7 gr. s.

---

[1]) Isti quattuor ut in margine codicis scriptum est, „maxima insecuritate et violencia aeris pestiferi, qno studium intermissum fuit, sunt intitulaty“.

Cristopherus Thome de Vyelvny dioc. Gneznensis 14 Aprilis 4 gr. s.

Vittus Bartholomei Modzyelowszky dioc. Plocensis 4 gr. s.
Valentinus Martini de Ploczka dioc. Ploczensis 6 gr. s.
Marcus Petri Dambrowsky dioc. Ploczensis 2 gr. s.
Johannes Johannis de Glywyczye dioc. Vratislauiensis 2 gr. s.
Casper Johannis de Pyothrkow dioc. Gneznensis 3 gr. s.
} 15 Aprilis.

Nicolaus Nicolai de Zadrogow dioc. Gneznensis 2 gr. s.
Valentinus Bartholomei Gnyzewsky dioc. Leopoliensis 2 gr. s.
Andreas Stanislai de Golczą dioc. Cracouiensis 2 gr. s.
Simon Stanislai de Szkarmyersz dioc. Cracouiensis 2 gr. s.
} 15 Aprilis.

Jacobus Martini de Cleparsz dioc. Cracouiensis 20 Aprilis t. s.

Sebastianus Martini de Cleparsz dioc. Cracouiensis t. s.
Nicolaus Stanislai de Ląkcha dioc. Cracouiensis 4 gr. s.
} 21 April.

A. D. 1529.

Sub Rectoratu Venerabilis ac Egregy viri Magistri Nicolai de Comprouincia Sacrorum Canonum Doctoris Canonicique Ecclesie Cathedralis Cracouiensis Commutacione estiuali Anno domini M. D. XXIX hoc ordine sunt ascripti et intitulati qui sequitur.

(p. 124).

Daniel Nicolai de Rawa dioc. Gnesnensis penultima Aprilis t. s.
Johannes Martini de Cawyeczyn dioc. Gnesnensis penultima Aprilis 4 gr. s.

Nicolaus Stanislai de Cumyelsko dioc. Plocensis 2 gr. s.
Johannes Ade de Jedwabne dioc. Plocensis 2 gr. s.
Johannes Nicolai de Labki dioc. Plocensis 1 gr. s.
Georgius Johannis de Cosmyn dioc. Posnaniensis 1 gr. s. (*suffraganeus Vilnensis*).
} vltima Aprilis.

Nicolaus Pauli de Grabow dioc. Posnaniensis 2 gr. s.
Albertus Pauli de Drwale dioc. Posnaniensis 1 gr. s.
Johannes Thome de Doleczk dioc. Posnaniensis 4 gr. s.
Casper Martini de Posnania dioc. Posnaniensis 1 gr. s.
} vltima Aprilis.

(p. 125).

Petrus Johannis de Radwanki dioc. Posnaniensis 2 gr. s.
Volffgangus Georgy de Posnania dioc. Posnaniensis 2 gr. s.
} 10 May.

Petrus Andree de Phalczew dioc. Posnaniensis 2 gr. s.
Andreas Nicolai de Msczonow dioc. Posnaniensis 4 gr. s.
Stanislaus Johannis de Mszczonow dioc. Posnaniensis 4 gr. s. (*Poenitencionarius Plocensis vir Sanctus*).
Johannes Theodori de Phyetkowycze dioc. Cracouiensis 3 gr. s.
Lazarus Stanislai de Cracouia dioc. Cracouiensis 2 gr. s.
Stanislaus Andree de Pothok dioc. Cracouiensis 2 gr. s.
Mathias Johannis de Voynycz dioc. Cracouiensis t. s.
Erasmus Andree de Oporow filius Palatini Brestensis Cuiawiensis dioc. 4 gr. s.
Stanislaus Jaroslai de Sokolow dioc. Cuiawiensis 2 gr. s.
Johannes Petri de Dlubycze Canonicus Plocensis eiusdem dioc. 3 gr. s.
Ladislaus Quirini de Sepusio dioc. eiusdem 2 gr. s.
Stephanus Stanislai de Varadiensi dioc. Scepusiensis 2 gr. s.
Georgius Alberti de Przeborow dioc. Posnaniensis 4 gr. s.
Cristoferus Volffgangi de Veydnar dioc. Vratislauiensis 2 gr. s.
Joachym Luce de Othmot dioc. Opalensis 2 gr. s.

10 May.

Petrus Mathie de Zaraspatak dioc. Quinqueecclesiarum 3 gr. s.
Johannes Petri Petes de Jablonycza dioc. Strigoniensis 4 gr. s.
Paulus Clementis de Zegligeth dioc. Strigoniensis 3 gr. s.
Johannes Benedicti de Almasz dioc. Strigoniensis 3 gr. s.

12 May.

Cristoferus Jacobi pistoris de Gergem dioc. Strigoniensis 12 May 3 gr. s.

Bartholomeus Nicolai de Lawsko dioc. Plocensis 2 gr. s.
Jacobus Nicolai de Lawsko dioc. Plocensis 2 gr. s.
Adam Mathie de Koszewo dioc. Gnesnensis 2 gr. s.
Johannes Johannis de Leopoli dioc. Leopoliensis 2 gr. s.
Johannes Martini de Vyelyczka dioc. Cracouiensis 2 gr. s.

13 May.

Petrus Mathie de Vresznya dioc. Gneznensis t. s.
Adam Stanislai de Gora Bukowa dioc. Gneznensis 2 gr. s.
Laurencius Felicis de Raczno dioc. Gneznensis 2 gr. s.
Adam Jacobi de Volborsz dioc. Gneznensis 2 gr. s.
Ambrosius Alberti de Obornyky dioc. Posnaniensis 4 gr. s.
Petrus Jacobi de Varschouia dioc. Posnaniensis 3 gr. s.
Martinus Georgy de Przemysl dioc. eiusdem 2 gr. s.
Valentinus Nicolai de Sczepanow dioc. Cracouiensis 3 gr. s.
Johannes Jacobi de Schydlow dioc. Cracouiensis 2 gr. s.
Martinus Mathie de Nouagora dioc. Cracouiensis 1 gr. s.
Mathias Martini de Schydlow dioc. Cracouiensis 1 gr. s.
Sebastianus Laurency de Golcza dioc. Cracouiensis 1 gr. s.
Marcus Johannis de Lypnycza dioc. Cracouiensis 2 gr. s.
Blasius Mathie de Vyelkanocz dioc. Cracouiensis 1 gr. s.
Martinus Andree de Byelszk dioc. Plocensis 4 gr. s.

14 May.

Martinus Johannis de Byelszk dioc. Plocensis 4 gr. s.
Nicolaus Johannis de Szakrzewo dioc. Plocensis 3 gr. s.
Stanislaus Nicolai de Chądzyno dioc. Plocensis 4 gr. s.
} 14 May.

Jacobus Siluestri de Szawysti dioc. Plocensis 22 May 3 gr. s.

(p. 126).

Mathias Jacobi de Szawysthy dioc. Plocensis 3 gr. s.
Gallus Vladislai de Lyschovycze dioc. Gneznensis 2 gr. s.
Simon Johannis de Gothkovycze dioc. Gneznensis 1 gr. s.
Stanislaus Laurency de Lanky dioc. Gneznensis 2 gr. s.
Sebastianus Martini de Byecz dioc. Cracouiensis 2 gr. s.
Andreas Gregory de Jaslo dioc. Cracouiensis 2 gr. s.
Simon Mathie de Nouaciuitate dioc. Przemyslyensis 2 gr. s.
Johannes Pauli de Plochoczyno dioc. Posnaniensis 4 gr. s.
Martinus Johannis de Paprochno dioc. Posnaniensis 3 gr. s.
} 22 May.

Erasmus Mathie Opathowczyk de Cracouia dioc. eiusdem 28 May t. s.

Nicolaus Petri de Szobyekurszko dioc. Gneznensis 29 May t. s.

Johannes Johannis de Mylonyczye dioc. Gneznensis t. s.
Alexius Mathie de Lancycya dioc. Gneznensis t. s.
} 16 Juny.

Valentinus Mathie de Bolyeslauia dioc. Vratislauiensis 22 Jvny 4 gr. s.

Mathias Johannis de Szamothuly dioc. Posznaniensis 28 Jvny t. s.

Blasius Mathie de Szamothuly dioc. Posznaniensis 28 Jvny t. s.

Anastasius Vendelini de Dvrlach dioc. Spirensis 2 gr. s.
Balthazar Stanislai de Kyewyczye dioc. Plocensis 3 gr. s.
Nicolaus Raphaelis de Oczyeszye dioc. Cracouiensis 3 gr. s.
} 5 July.

Albertus Mathie de Nouaciuitate dioc. Plocensis 3 gr. s.
Vitus Jacobi de Nouaciuitate dioc. Plocensis 3 gr. s.
} 9 July.

Andreas Simonis de Byecz dioc. Cracouiensis 1 gr. s.
Valentinus Alberti de Drohobycz dioc. Przyemyslyensis 1 gr. s.
Paulus Laurency de Drohobycz dioc. Przyemyslyensis 1 gr. s.
Petrus Stanislai de Croszno dioc. Przyemyslyensis 1 gr. s.
Bartholomeus Gregory de Rogosznyo dioc. Posnaniensis 2 gr. s.
Michael Georgy de Glyvyczye dioc. Vratislauiensis 1 gr. s.
Georgius Thome de Sthrzyelyecz dioc. Vratislauiensis 1 gr. s.
} 10 July.

Stiborius Stanislai de Pylchow dioc. Plocensis 2 gr. s.
Johannes Petri de Throschin dioc. Plocensis 2 gr. s.
Mathias Johannis de Osthrow dioc. Plocensis 2 gr. s.
Stanislaus Thome de Kuklyno dioc. Plocensis 2 gr. s.
Sebastianus Thome de Kuklyno dioc. Plocensis 2 gr. s.
Paulus Nicolai de Kuczborg dioc. Plocensis 2 gr. s.
Joseph Stanislai de Gnoyna dioc. Plocensis 2 gr. s.
Bartholomeus Felicis de Cracouia dioc. Cracoviensis 2 gr. s.
} 14 July.

Valentinus Nicolai de Raslawky dioc. Gneznensis 2 gr. s.
Erasmus Bartholomei de Vyelvny dioc. Gneznensis 2 gr. s.
Georgius Johannis de Pyothrkow dioc. Gneznensis 2 gr. s.
Johannes Michaelis de Szkarmyrya dioc. Cracouiensis 2 gr. s.
} 14 July.

Stanislaus Marci de Szkyedzyn dioc. Cracouiensis 2 gr. s.
Martinus Stanislai de Raua dioc. Gneznensis 4 gr. s.
Stanislaus Jeronimi de Noua ciuitate dioc. Gneznensis 4 gr. s.
} 16 July.

(*p. 127*).

Martinus Laurency de Nouanyeschova dioc. Vladislauiensis 2 gr. s.
Johannes Stanislai de Czaslavycze dioc. Cracouiensis 2 gr. s.
Matheus Nicolai de Volya dioc. Cracouiensis 2 gr. s.
Siluester Felicis de Vyelczyepolye dioc. Cracouiensis 2 gr. s.
} 17 July.

Andreas Mathie de Radomy dioc. Cracouiensis 1 gr. s.
Laurencius Laurency de Szyerakow dioc. Vladislauiensis 1 gr. s.
Leonardus Gregory de Godzyanow dioc. Gneznensis 3 gr. s.
Johannes Jacobi de Pyothrkow dioc. Gneznensis 1 gr. s.
} 18 July.

Simon Andree de Cleparsz dioc. Cracouiensis t. s.
Paulus Johannis de Ylowyecz dioc. Posznaniensis 4 gr. s.
} 25 July.

Albertus Michaelis de Vartha dioc. Gneznensis 2 gr. s.
Valentinus Mathie de Thurek dioc. Gneznensis 4 gr. s.
Clemens Mathie de Jarunowo dioc. Vladislauiensis 1 gr. s.
Petrus Martini de Ploczko dioc. Plocensis 2 gr. s.
Johannes Gregory de Varka dioc. Posznaniensis 2 gr. s.
Stanislaus Johannis de Varschouia dioc. Posznaniensis 4 gr. s.
} 11 Augusti.

Simon Mathei de Garbow dioc. Cracouiensis 12 Augusti 4 gr. s.

Blasius Bartholomei de Szeplak dioc. Qvinqueecclesiensis 4 gr. s.
Stephanus Dominici de Zenthmiklos dioc. Quinqueecclesiensis 4 gr. s.
} 17 Augusti.

Johannes Petri de Nouaciuitate dioc. Gneznensis 3 gr. s.
Martinus Martini de Proschowycze dioc. Cracouiensis 4 gr. s.
Joseph Johannis de Brzeszek dioc. Cracouiensis 2 gr. s.
} 23 Augusti.

Michael Jacobi de Vąchoczko dioc. Cracouiensis 2 gr. s.
Paulus Petri de Rathoschyn dioc. Cracouiensis 2 gr. s.
Georgius Simonis de Cracouia dioc. Cracouiensis 2 gr. s.
Michael Johannis de Cracouia dioc. Cracouiensis 2 gr. s.
Martinus, Stanislaus, Alexy de Grabyscz, fratres germani dioc. Cracouiensis [per] 2 gr. s.
Johannes Martini de Drohobycz dioc. Przyemyslyensis 4 gr. s.
Mathias Petri de Czulycz dioc. Vratislauiensis 2 gr. s.
Seuerus Jeronimi Venetus dioc. Veneciane 4 gr. s.
} 25 Augusti.

Ambrosius Johannis de Ploczko dioc. Ploczensis 3 gr. s.
Nicolaus Johannis de Ploczko dioc. Ploczensis 3 gr. s.
} 25 Aug.

Franciscus Stanislai de Szyebranka dioc. Posznaniensis 4 gr. s.
Andreas Martini de Gaszky dioc. Posznaniensis 2 gr. s.
Mathias Stanislai de Mogylniczą dioc. Posznaniensis 4 gr. s.
Johannes Jacobi de Mogylniczą dioc. Posznaniensis 3 gr. s.
Albertus Nicolai de Laczną dioc. Cracouiensis 3 gr. s.
Johannes Borzym de Czyechonow dioc. Plocensis 4 gr. s.
Stanislaus Venceslai de Szadecz dioc. Cracouiensis 4 gr. s.
Michael Jacobi de Vythow dioc. Gneznensis 2 gr. s.
} 28 Augusti.

Franciscus Johannis de Leopole dioc. Leopolyensis 30 Augusti 2 gr. s.

(*p. 128*).

Martinus Mathie de Przyemyslya dioc. Przemyslyensis 30 Augusti 2 gr. s.

Jacobus Alberti de Paluky dioc. Plocensis 4 gr. s.
Johannes Luce de Radomy dioc. Cracouiensis 2 gr. s.
} 30 Aug.

Laurencius Petri de Prazschnywo dioc. Posznaniensis 8 Septembris 4 gr. s.

Albertus Blasy de Bydgosthia dioc. Vladislauiensis 6 gr. s.
Jacobus Stanislai de Pylchthowo dioc. Plocensis 6 gr. s.
Paulus Mathie de Drohobycz dioc. Przyemyslyensis 6 gr. s.
Andreas Johannis de Szlywnyky dioc. Gneznensis 6 gr. s.
} 16 Septembris.

Thomas Stibory de Chądzyno dioc. Plocensis 2 gr. s.
Stanislaus Nicolai de Vylczadzyora dioc. Posnaniensis 2 gr. s.
} 6 Octobr.

Johannes Thome de Oleszko dioc. Luceoriensis 8 Octobris t. s.

Stanislaus Szvdolszky nobilis Thome de Szvdol dyoc. Cracouiensis 9 Octobris t. s.[1]).

---

[1]) Quattuordecim ultimi studiosi in hoc semestri intitulati iterum in codice inscripti sunt, sed eorum nomina lineis ductis deleta et in margine codicis scriptum est: „Isti secundario sunt scripti. Rector qui supra manv propria significat". — Propter nonnullas mutationes, quae in hac secunda redactione occurrunt typis ea iterum in hoc loco tradimus:

Michael Jacobi de Withow dioc. Gnesnensis 28 Augusti 1½ gr. s.
Franciscus Johannis de Leopolie eiusdem Leopoliensis dioc. 28 Augusti 1½ gr. s.
Martinus Mathie de Premislia eiusdem Premisliensis dioc. 28 Augusti 1½ gr. s.
Johannes Alberti de Sbaluki dioc. Ploczensis 28 Augusti 1½ gr. s.
Johannes Luce de Radom dioc. Cracouiensis 28 Augusti 1 gr. s.
Johannes Petri de Praschmowo dioc. Posnaniensis 8 Septembris 3 gr. s.
Albertus Blasy de Bidgostia dioc. Wratislauiensis 16 Septembris 6 gr. s.
Jacobus Stanislai de Pilchthowo dioc. Ploczensis 16 Septembris 6 gr. s.
Paulus Mathie de Drohobicz dioc. Premisliensis 16 Septembris 6 gr. s.
Andreas Johannis de Slywniki dioc. Gneznensis 16 Septembris 6 gr. s.
Thomas Stibory de Chądzino dioc. Ploczensis 16 Septembris 2 gr. s.
Stanislaus Nicolai de Wilczadora dioc. Posnaniensis 6 Octobris 2 gr. s.
Johannes Thome de Olyesko dioc. Luceoriensis 8 Octobris t. s.
Stanislaus Svdolski nobilis Thome de Sudol dioc. Cracouiensis 9 Octobris t. s.

Sub Rectoratu Venerabilis et Egregy viri Magistri Nicolai de Comprouincia decretorum Doctoris Canonici ecclesie Cathedralis Cracouiensis. Commvtacione hiemali. Anno Domini Millesimo quingentesimo vigesimo nono, ordine infrascripto, intitulati sequuntur etc.

(*p. 129*).

Georgius Martini de Thiczin dioc. Premisliensis 22 Octobris 6 gr. s.

Andreas Johannis Droiewski de Droiow dioc. Premisliensis 8 gr. s.
Stanislaus Jeronimi Chrząstowski de Szczepanovicze dioc. Cracouiensis 5 gr. s.
} 2 Nouembr.

Joseph Jacobi de Proschovicze dioc. Cracouiensis t. s.
Stanislaus Stanislai de Chrostow dioc. Gnesnensis t. s.
Laurentius Stanislai de Szroda dioc. Posnaniensis t. s.
Stanislaus Andree de Nova ciuitate dioc. Premisliensis t. s.
Laurentius Stanislai de Premislia eiusdem Premisliensis dioc. t. s.
} 11 Nouembris.

Albertus Johannis de Wyeliczka dioc. Cracouiensis 6 gr. s.
Cristoferus Johannis Zaifelt de Glogouia dioc. Wratislauiensis 6 gr. s.
} 19 Nouembr.

Laurencius Pawlowszky Bartholomei de Pawlowycze dioc. Poznaniensis 2 gr. s.
Johannes Petri de Bolmyn dioc. Cracouiensis 2 gr. s.
Stanislaus Felicis de Ysztrząbnyky dioc. Cracouiensis 2 gr. s.
} 26 Nouembris.

Johannes Stanislai de Opoczhno dioc. Gneznensis 26 Nouembris 2 gr. s.

Albertus Nicolai de Szyeprcz dioc. Plocensis 31 Decembris t. s.

Felix Nicolai de Wyelyczka dioc. Cracouiensis 11 January 4 gr. s.

Benedictus Blasy de Kyeresztwr dioc. albensis Gywle t. s.
Jacobus Thome de Pvthnok dioc. Agriensis 5 gr. s.
} 26 January.

Bernhardus Pauli de Dabowycza dioc. Cracouiensis 11 February 4 gr. s.

Johannes Georgy de Corona, arcium magister Vienensis, dyoc. Strigoniensis 1 Marcy t. s.

Stanislaus Johannis de Cracouia dioc. Cracouiensis 4 Marcy 3 gr. s.

Felix Andree de Sczhebrzeschyn dioc. Chelmensis 21 Marcy 6 gr. s.

Symon Johannis de Caschovia dioc. Strigoniensis 22 Marcy 4 gr. s.

Nicolaus Mathie de Carnyowo dioc. Plocensis 8 gr. s.
Andreas Jacoby de Schlvschkowo dioc. Gneznensis 3 gr. s.
Stanislaus Nicolai de Barczyce dioc. Poznaniensis 3 gr. s.
Valentinus Petri de Pobyedno dioc. Premyszliensis 2 gr. s.
} 26 Marcy.

Jacobus Johannis de maiori Dąbrowa dioc. Gneznensis 2 gr. s.
Adam Gorszky Jacobi de Yelene dioc. Plocensis 2 gr. s.
Martinus Gorszky Jacoby de Yelene dioc. Plocensis 2 gr. s.
Jacobus Thągoborszky Jacoby de Chomranycze dioc. Cracouiensis 2 gr. s.
Balthazar Lvkowszky Nicolai de Lvkowa dioc. Cracouiensis 2 gr. s.
Martinus Jacobi de Lypnycza dioc. Cracouiensis 2 gr. s.
Martinus Stanislai de Patrkozy dioc. Plocensis 2 gr. s.
} 26 Marcy.

(*p. 130*).

Johannes Pyenyąschek Johannis de Krvschlowa dioc. Cracouiensis vltima Marcy 5 gr. s.
Albertus Bylynszky filius Szyemak de Czexyno dioc. Plocensis 5 gr. s.
Jacobus Bylynszky filius Szyemak de Czexyno dioc. Plocensis 5 gr. s.
} vltima Marcy.
Nicolaus Alberti de Thymyenyecz dioc. Gneznensis 19 Aprilis 1 gr. s.
Stanislaus Augustini de Eyschyszko dioc. Wylnensis 21 Aprilis 2 gr. s.
Jacobus Andree de Cazimiria dioc. Cracouiensis 4 gr. s.
Johannes Michaelis de Wąszosche dioc. Gneznensis 2 gr. s.
} 25 April.

A. D. 1530.

Sub Quinto Rectoratus officio Venerabilis ac Egregy Domini Magistri Martini de Ilkusch Sacre Theologie professoris: Ecclesie sancti Nicolai extra muros Cracouienses Prepositi [1]) Anno Cristi 1. 5. 3. 0. Commutacione estiuali hy sunt Intitulati.

(*p. 130*).

Petrus Dauidis de Zentha 14 May 4 gr. s.

Jacobus Stanislai de Kyerskow dioc. Cracouiensis t. s.
Nicolaus Stanislai de Bithom dioc. Cracouiensis t. s.
} 17 May.

---

[1]) Adscriptum posterius: primi.

Nicolaus Stanislai de Sządomiria dioc. Cracouiensis 8 Juny 3 gr. s.

Martinus Johannis de Cleparz dioc. Cracouiensis 9 Juny t. s.

Jacobus Johannis de Myernow dioc. Cracouiensis $1^1/_2$ gr. s.
Stanislaus Petri de Vislicza dioc. Cracouiensis $1^1/_2$ gr. s.
Martinus Johannis de Cvrozvyąky dioc. Cracouiensis $1^1/_2$ gr. s.
Johannes Viti de Camyenyecz dioc. Cracouiensis 4 gr. s.
} 12 Juny.

Georgius Petri de Pelyczki dioc. Vilnensis 1 gr. s.
Stephanus Cristopheri de Colthnyany dioc. Myednicensis 1 gr. s.
Matheus Georgy de Crosze dioc. Myednicensis 1 gr. s.
Georgius Petri de Kyelme dioc. Myednicensis 1 gr. s.
Johannes Andree de Dombrowka Postholska dioc. Plocensis 6 gr. s.
Jeronimus Mathie de Stani dioc. Luceoriensis 6 gr. s.
} 15 Juny.

Martinus Martini de Ropczicze dioc. Cracoviensis 21 Juny 2 gr. s.

Mathias Jeronimi de Crayno dioc. Cracoviensis 6 July 1 gr. s.

Andreas Stanislai de Volya bromischowska dioc. Plocensis 2 gr. s.

Felix Bartholomei de Sthobnicza dioc. Cracoviensis 1 gr. s.

Caspar Johannis de Schanok dioc. Premisliensis 1 gr. s.

Casper Jacobi de Sczekocziny dioc. Cracoviensis 1 gr. s.

Casper Stanislai de Cossziczky dioc. Cracoviensis 1 gr. s.

Stanislaus Johannis de Schidlow dioc. Cracoviensis 1 gr. s.

Paulus Johannis de Andrzeyow dioc. Cracoviensis 1 gr. s.

Stanislaus, Johannes, Johannis filii Magnifici domini Balynski Castellani Gdanensis et terrarum Prussie Thezaurary soluerunt t.

Johannes Vrsus Marianus Baccalaureus Vniversitatis Lipcensis s. t.

Nicolaus Achacy de Zakliczyn dioc. Cracoviensis t. s.
Mathias Petri de Glovno dioc. Gneznensis 2 gr. s.
Andreas Martini de Curzelow dioc. Gneznensis 2 gr. s.
Johannes Jacobi de Przerąb dioc. Gneznensis 4 gr. s.
} 9 July.

Stanislaus Johannis Radvanowski dioc. Poznaniensis 1 Augusti 4 gr. s.

(*p. 131*).

Stanislaus Leonardi de Radom dioc. Cracouiensis 1 gr. s.
Nicolaus Stanislai de Sądomiria dioc. Cracoviensis $1^1/_2$ gr. s.
Laurencius Pauli de Liptovia dioc. Strigoniensis 1 gr. s.
Mathias Martini de Brzeszek dioc. Cracouiensis 1 gr. s.
Nicolaus Johannis de Croszna dioc. Cracouiensis 1 gr. s.
Stephanus Michaelis de Rothkovie dioc. Strigoniensis 1 gr. s.
Jacobus Johannis de Clobuczko dioc. Cracouiensis 1 gr. s.
Adam Alberti de Pleszno dioc. Cracouiensis $1^1/_2$ gr. s.
} 19 Augusti.

Johannes Jacobi Sdarski dioc. Plocensis $1^1/_2$ gr. s.
Andreas Petri de Gosthynyn dioc. Plocensis 1 gr. s.
Mathias Petri de Chądzino dioc. Luceoriensis 1 gr. s.
Paulus Pauli de Plochoczyno dioc. Poznaniensis 1 gr. s.
Johannes Petri de Brzezini dioc. Gneznensis 1 gr. s.
} 20 Augusti.

Nicolaus Venceslai de Trąpki dioc. Plocensis 1 gr. s.
Stanislaus Nicolai de Parule dioc. Poznaniensis 1 gr. s.
Dominicus Alberti de Lovicz dioc. Gneznensis 4 gr. s.
Andreas Jacobi de Cosmyn dioc. Poznaniensis 2 gr. s.
Petrus Nicolai de Dobrzinicze dioc. Gneznensis 2 gr. s.
Johannes Jacobi de Lisszakow dioc. Plocensis 1 gr. s.
} 20 Augusti.

Johannes Nicolai de Przemislia dioc. Przemisliensis 4 gr. s.
Nicolaus Alberti de Cleparz dioc. Gneznensis 4 gr. s.
} 22 August.

Nicolaus Martini Koczorowski dioc. Plocensis $1^1/_2$ gr. s.
Andreas Stanislai de Clodnycza dioc. Przemysliensis 3 gr. s.
Erasmus Nicolai de Vislicza dioc. Cracouiensis $1^1/_2$ gr. s.
Albertus Bernhardi de Slvzevyecz dioc. Poznaniensis $1^1/_2$ gr. s.
Johannes Laurency de Vnyeyow dioc. Gneznensis 1 gr. s.
Mathias Luce de Radzanow dioc. Plocensis $^1/_2$ gr. s.
Georgius Johannis de Mąkobodi dioc. Luceoriensis 1 gr. s.
} 24 Augusti.

Sebastianus Mathie de Prossovicze dioc. Cracouiensis 2 gr. s.

Andreas Mathie de Czyesszi-szowo dioc. Poznaniensis $1^1/_2$ gr. s.
Martinus Johannis de Clodaua dioc. Gneznensis 1 gr. s.
Stanislaus Andree de Jasszyenyecz dioc. Poznaniensis 1 gr. s.
Venceslaus Johannis de Czyeslyno dioc. Plocensis 2 gr. s.
} 27 Augusti.

Johannes Petri Gnyadi de Zabyerzow dioc. Cracouiensis s. t.
Johannes Martini de Gavarzecz dioc. Plocensis 4 gr. s.
} 27 Augusti.

Stanislaus Jacobi de Cazimiria dioc. Cracouiensis 4 gr. s.
Melchior Melchioris de Oppol dioc. Vratislaviensis 4 gr. s.
Erasmus Bernhardi de Cracouia dioc. Cracouiensis 4 gr. s.
Johannes Laurency de Klonyow dioc. Cracouiensis 4 gr. s.
Andreas Andree de Cracouia dioc. Cracouiensis 6 gr. s.
Johannes Gasparis de Dona dioc. Vratislaviensis 6 gr. s.
Petrus Johannis Przeczlawski dioc. Poznaniensis t. s.
} 10 Septembris.

Jacobus Nicolai de Jaroslaw dioc. Przemisliensis 2 gr. s.
Jeremias Nicolai de Varthi dioc. Poznaniensis $1^1/_2$ gr. s.
Anthonius Jacobi de Chochąnczyn dioc. Plocensis $1^1/_2$ gr. s.
Mathias Gregory de Gonyasz dioc. Vilnensis $1^1/_2$ gr. s.
Valentinus Nicolai de Vągrow dioc. Luceoriensis $1^1/_2$ gr. s.
Paulus Mathie de Opoczno dioc. Gneznensis $1^1/_2$ gr. s.
Jacobus Johannis de magna Opathow dioc. Cracouiensis $1^1/_2$ gr. s.
Andreas Stanislai de Jezow dioc. Gneznensis 1 gr. s.
Simon Mathie de Varschauia dioc. Poznaniensis 1 gr. s.
Petrus Mathie de Szyradz dioc. Gneznensis 1 gr. s.
Jacobus Alberti de Syradia dioc. Gneznensis 1 gr. s.
Nicolaus Stanislai de Nosszis-szovo (*s*) dioc. Plocensis 1 gr. s.
} 26 Septembris.

(*p. 132*).

Dauid Johannis de Myedzyerzecz dioc. Poznaniensis 4 gr. s.
Johannes Johannis de Canthi dioc. Cracouiensis 6 gr. s.
Georgius Thome de Svaydnicz dioc. Vratislaviensis 4 gr. s.
Adam Johannis de Chącziny dioc. Cracoviensis 3 gr. s.
Bartholomeus Mathie de Lachovo dioc. Plocensis 3 gr. s.
Mathias Gasparis de Jaslo dioc. Cracouiensis 3 gr. s.
} 4 Octobris.
Felix Nicolai de Nova schądecz dioc. Cracouiensis 3 gr. s.
Felix Stanislai de Thanye dioc. Cracoviensis 2 gr. s.
Martinus Stanislai de Magna Opathow dioc. Cracouiensis 2 gr. s.
Jacobus Johannis de Paczanow dioc. Cracouiensis 2 gr. s.
Albertus Stanislai de Clyssow dioc. Cracouiensis 2 gr. s.
Andreas Martini de Polanyecz dioc. Cracouiensis 2 gr. s.
Johannes Stanislai de Jodlownyk dioc. Cracouiensis 2 gr. s.
Mathias Simonis de Vyevyorko dioc. Cracouiensis 2 gr. s.
Stanislaus Blasy de Sglobyen dioc. Cracouiensis 2 gr. s.

In Sexto Rectoratus officio Venerabilis ac Eximy Magistri Martini de Ilkusch Sacre theologie professoris ecclesie sancti Nicolai extra muros Cracouienses prepositi Anno Cristi 1. 5. 3. 0 hiemali commutacione intitulati.

(*p. 132*).

Martinus Johannis de Turoboycze dioc. Poznaniensis 2 gr. s.
Johannes Martini de Glvchow dioc. Gneznensis 2 gr. s.
Laurencius Mathie de Vilcze dioc. Poznaniensis 2 gr. s.
Paulus Leonhardi de Payączno dioc. Gneznensis 1 gr. s.
Petrus Johannis de Pilsno dioc. Cracouiensis 4 gr. s.
Johannes Jacobi de Pylszno dioc. Cracouiensis 4 gr. s.
Emericus Galli de Oszora dioc. Vespermiensis 4 gr. s.
Lucas Mathei de Cameras dioc. Baciensis 4 gr. s.
Mathias Andree de Humana dioc. Agriensis 4 gr. s.
Thomas Danielis de Grlu dioc. Vaciensis 2 gr. s.
Martinus Jacobi de Przemislia dioc. Premisliensis 5 gr. s.
Johannes Dionisy de Bronovicze dioc. Cracouiensis 5 gr. s.
Albertus Alberti de Staregrzebi dioc. Plocensis 3 gr. s.
Johannes Thome de Strzegovo dioc. Plocensis 3 gr. s.
Albertus Venceslai de Charszevo dioc. Plocensis 3 gr. s.

Mathias Jacobi de Prosszovicze professus ordinis sepulchri domini in Miechow t. s.
Johannes Johannis de Przerąb professus ordinis sepulchri domini in Miechow t. s.
Johannes Laurency de Prosszovicze dioc. Cracoviensis t. s.
Johannes Johannis de Opol dioc. Vratislaviensis 5 gr. s.
Johannes Stanislai de Raczlavicze dioc. Cracouiensis praepositus sancte Hedvigis etc. t. s.
Johannes Mathie de Skarzesszow dioc. Cracouiensis professus ordinis sepulchri domini in Miechow t. s.
Stanislaus Pauli de Sthavischyn dioc. Gneznensis 4 gr. s.
Stephanus Thome de Lovicz dioc. Gneznensis 3 gr. s.
Georgius Pauli de Malączyn dioc. Cracoviensis 3 gr. s.
Stanislaus Bartholomei de Sharnow dioc. Gnesnensis 3 gr. s.
Stanislaus Jacobi de Czarno dioc. Cracouiensis 3 gr. s.
Lucas Johannis de Syradia dioc. Gneznensis 3 gr. s.
Bartholomeus Martini de Pabyanicze professus ordinis Czisterciensis de Pokrziwnicza s. t.

(p. 133).

Bartholomeus Briccy de Rambyrthow dioc. Poznaniensis.
Anthonius Stanislai Podlaski de Szyrini dioc. Cracouiensis 2 gr. s.
Venceslaus eiusdem Stanislai Podlaski de Szyrini dioc. Cracouiensis 2 gr. s.
Stanislaus Michaelis de Cleparz dioc. Cracouiensis t. s.
Jacobus Mathie de Cracouia dioc. Cracouiensis 6 gr. s.
Andreas Laurency de Turobyn dioc. Chelmensis 2 gr. s.
Mathias Alberti de Raua dioc. Gneznensis 2 gr. s.
Nicolaus Alberti de Ploczka dioc. Plocensis 2 gr. s.
Blasius Bartholomei de Trzebnicza dioc. Vratislauiensis t. s.
Petrus Johannis de Borzimyno dioc. Plocensis 2 gr. s.
Johannes Martini de Osszyek dioc. Plocensis 1 gr. s.
Melchior Stanislai de Leopoli dioc. Leopoliensis t. s.
Symon Blasy de Cracouia dioc Cracouiensis 8 gr. s.
Jheronimus, Stanislaus, Cristoferus } Georgy Crupski de Orchow dioc. Chelmensis [per] t. soluerunt.
Matheus Mathei de Segedino dioc. Colocensis 4 gr. s.
Demetrius Mathie de Ewres dioc. Vaciensis 4 gr. s.
Stanislaus Mathie de Brzezyni dioc. Gneznensis 1 gr. s.
Mathias Johannis de Lovicz dioc. Gneznensis 1 gr. s.
Nicolaus Andree de Possathkovicze dioc. Gneznensis 1 gr. s.
Felix Nicolai de Pokrzivna dioc. Gneznensis 1 gr. s.
Mathias Stanislai de Marvsche dioc. Plocensis 1 gr. s.
Jozeph Johannis de Dobrzygyalovo dioc. Plocensis 1 gr. s.
Stanislaus Martini de Vendrogow dioc. Poznaniensis 2 gr. s.
Jacobus Martini de Gromadzyno dioc. Plocensis 1 gr. s.
Andreas Martini de Kyelpynyecz dioc. Luceoriensis 1 gr. s.
Nicolaus Mathie de Pakostia dioc. Gneznensis 1 gr. s.
Johannes Luce de Kxązepolye dioc. Luceoriensis 1 gr. s.
Johannes Mathie de Nouaciuitate dioc. Gneznensis 1 gr. s.
Melchior Johannis de Vilkogyeczko dioc. Cracouiensis 1 gr. s.
Ambrosius Jacobi de Poznania dioc. Poznaniensis 6 gr. s.

Paulus Venceslai de Stheboricz dioc. Olomucensis baccalarius Viennensis t. s.

Jozeph Alberti de Vrzesznya dioc. Gneznensis 3 gr. s.

Paulus Andree de Sczekarovicze dioc. Cracouiensis 4 gr. s.

Nicolaus Jaroslai Schokolowski de Varzimow dioc. Vladislaviensis 4 gr. s.

Nicolaus Andree de Sczekarovicze dioc. Cracouiensis 4 gr. s.

Laurencius Johannis de Trzebochovo dioc. Vladislaviensis 4 gr. s.

Andreas Andree de Chwalczevo dioc. Gneznensis 4 gr. s.

Florianus Nicolai de Vilczino dioc. Gneznensis 4 gr. s.

Georgius Martini de Vstronye dioc. Vladislaviensis 4 gr. s.

Gabriel Mathie de Byercza dioc. Premisliensis 4 gr. s.

Caspar Stanislai de Boglevicze dioc. Poznaniensis 4 gr. s.

Johannes Johannis de Poznania dioc. Poznaniensis 4 gr. s.

Valentinus Jordani de Stogyevicze dioc. Cracouiensis 4 gr. s.

Adam Martini de Cvrzelow dioc. Gneznensis 3 gr. s.

Stanislaus, Nicolaus } Jordani Stogyowski dioc. Cracouiensis [per] 3 gr. s.

Jacobus Michaelis de Misszew dioc. Plocensis 3 gr. s.

Stanislaus Calixti de Vyelkanocz dioc. Cracouiensis 2 gr. s.

Nicolaus...[1]) de Coczich dioc. Gneznensis 1 gr. s.

Stanislaus Michaelis de Ilkusch dioc. Cracouiensis t. s.

Johannes Stanislai de Cossziczki dioc. Cracouiensis 1 gr. s.

Martinus Gregory de Pylzno dioc. Cracouiensis 3 gr. s.

(p. 134).

Albertus Pauli de Volya Starpyącza dioc. Poznaniensis 1 gr. s.

Stanislaus Georgy de Zapady dioc. Gneznensis 1 gr. s.

Stanislaus Johannis de Cracouia dioc. Cracouiensis 4 gr. s.

Stanislaus Michaelis de Cracouia dioc. Cracouiensis 1 gr. s.

Johannes Arnolphi de Jarluczki dioc. Plocensis 2 gr. s.

Albertus Martini de Tarczyn dioc. Poznaniensis 1 gr. s.

Malchier Stanislai Savyczki dioc. Luceoriensis.

Frater Johannes de Opole professus ordinis Cisterciensis in Andrzeyow 4 gr. s.

Paulus Georgy de Haynsko dioc. Chelmensis 4 gr. s.

Mathias Nicolai de Cossouo dioc. Luceoriensis 4 gr. s.

Valentinus Stanislai de Leopoli dioc. Leopoliensis t. s.

Stephanus Simonis de Hedevar dioc. Strigoniensis 3 gr. s.

Benedictus Caroli de Byhar dioc. Varadiensis 3 gr. s.

Demetrius Pauli de Themeszvar dioc. Sanodiensis 3 gr. s.

Michael Johannis de Voluczo dioc. Gneznensis 1 gr. s.

Cristoferus Jacobi de Brzumyno dioc. Poznaniensis 1 gr. s.

Mathias Jacobi de Brzvmyno dioc. Poznaniensis 1 gr. s.

Stanislaus Thome de Sambor dioc. Premisliensis t. s.

Albertus Pauli de Pokrzivnicza dioc. Cracouiensis 1 gr. s.

Stanislaus Jacobi de Cleparz dioc. Cracouiensis 4 gr. s.

---

[1]) Vacuum.

Stanislaus Johannis de Cracouia dioc. Cracouiensis t. s.

Stanislaus Mathie de Vągrow dioc. Luceoriensis t. s.

A. D. 1531.

In Rectoratu octauo Venerabilis ac Eximy viri Magistri Stanislai Byel Sacrae Theologiae professoris Canonici Ecclesie catedralis Cracouiensis Vicecancellary et Rectoris Alme vniuersitatis study Cracouiensis Anno Cristi 1531 Commutacione Estiuali Hy sunt intitulati.

(*p. 134*).

Georgius Johannis de Opauia dioc. Olomucensis s. 4 gr.
*Nicolaus Johannis Mylkowsky dioc. Cracouiensis s. 3 gr.
Georgius Jheronimi de Przythyk dioc. Cracouiensis s. 3 gr.
Jacobus Martini de Myloschyn dioc. Cracouiensis s. 3 gr.
Martinus Jheronimi de Radno dioc. Cracouiensis s. 3 gr.
Johannes Nicolai Pothoczky dioc. Cracouiensis s. 3 gr.
Vincencius Johannis de Noua Ciuitate dioc. Premisliensis s. t.
Mathias Valentini de Noua Ciuitate dioc. Premisliensis s. t.
Melchiar Petri de Polthowsko dioc. Plocensis s. 4 gr.
Stanislaus Nicolai de Cracouia dioc. Cracouiensis s. 4 gr.
Johannes Johannis de Kazimiria dioc. Cracouiensis s. 4 gr.
Amandus Gregory de Poznania dioc. Poznaniensis s. 4 gr.
Stanislaus Laurency de Leopoli dioc. Leopoliensis s. t.
Michael Andree de Poznania dioc. Poznaniensis s. 4 gr.
Valentinus Johannis de Gląmboky dioc. Gneznensis s. 2 gr.
Valentinus Stanislai de Pylzno dioc. Cracouiensis s. t.

(*p. 135*).

Ipolitus Rockus de Coseczyce dioc. Cracouiensis s. 6 gr.
Thomas Thome de Wysoka dioc. Gneznensis s. 3 gr.
Martinus Stanislai de Jezow dioc. Gneznensis s. 2 gr.
Petrus Pauli de Cormosz dioc. Strigoniensis s. 3 gr.
Franciscus Stanislai de Warschouia dioc. Poznaniensis s. 2 gr.
Stanislaus Johannis de Lomza dioc. Plocensis s. 2 gr.
Valentinus Johannis de Cleparz dioc. Cracouiensis s. t.
Jacobus Jacobi de Brzezyny dioc. Gneznensis s. 4 gr.
Johannes Benedicti de Cryczkow dioc. Gneznensis s. 4 gr.
Benedictus Benedicti de Cryczkow dioc. Gneznensis s. 4 gr.

Stanislaus Gabrielis de Narkwsky dioc. Wylnensis s. t.
Nicolaus Johannis de Pwynya dioc. Wylnensis s. t.
Simon Mathie de Bidgostia dioc. Kuaviensis s. 2 gr.
Bartholomeus Nicolai de Byecz dioc. Cracouiensis s. 6 gr.
Stanislaus Laurency de Crwszlova dioc. Cracoviensis s. 4 gr.
Cristoferus Thome de Opauia dioc. Olomucensis s. 6 gr.
Stanislaus Mathei de Byrcza dioc. Premisliensis s. 6 gr.
Johannes Gregory de Wonchoczko dioc. Cracoviensis s. 3 gr.
Johannes Mathie de Mnewo dioc. Gneznensis s. 4 gr.
Martinus Thomas de Noua Ciuitate dioc. Premisliensis s. t.
Martinus Nicolai de Wrzawy dioc. Cracoviensis s. 6 gr.
Stanislaus Johannis de Brzesznycza dioc. Gneznensis s. 6 gr.
Valentinus Danielis de Lypschyn dioc. Vladislauiensis s. 4 gr.
Tiburcius Stanislai de Gambyczynya dioc. Cracouiensis s. 6 gr.
Bartholomeus Stanislai de Gąmbeczynya dioc. Cracouiensis s. 6 gr.
Felix Martini de Lvblyn dioc. Cracouiensis s. t.
Johannes Andree de Wyenczkowe dioc. Gneznensis s. 2 gr.
Johannes Johannis de Nobodzyce dioc. Gneznensis s. 4 gr.
Petrus Jacobi de Lvblyn dioc. Cracouiensis s. 3 gr.
Andreas Johannis de Cracouia dioc. Cracouiensis s. 3 gr.
Johannes Johannis de Szemyras dioc. Gneznensis s. 2 gr.
Stanislaus Martini de Clobuczko dioc. Gneznensis s. 2 gr.
Seraphin Johannis de Ilow dioc. Poznaniensis s. 4 gr.
Simon Francisci de Drohobycz dioc. Premisliensis s. 4 gr.
Albertus Laurency de Schamothvly dioc. Poznaniensis s. 4 gr.
Nicolaus Johannis de Bodzyenczym dioc. Cracoviensis s. 4 gr. *(Doctor theologiae collega maioris Collegy Cracoviensis, Canonicus ecclesiae cathedralis Wratislauiensis et collegiatae Sancti Floriani in Cleparz nec non parochus in Payoczno oppido Regio 1573 — postea praepositus S. Annae 1582)*.
Johannes Erasmi de Popyelysno dioc. Plocensis s. 2 gr.
Stanislaus Nicolai de Wyeczwno dioc. Plocensis s. 2 gr.
Nicolaus Andree de Wyeczwno dioc. Plocensis s. 2 gr.
Felix Pauli de Szetrzewycza dioc. Gneznensis s. 4 gr.
Paulus Johannis de Gutorzowo dioc. Plocensis s. 4 gr.
Johannes Johannis de Barczinicza dioc. Poznaniensis s. 6 gr.
Adam Georgy de Parznywo dioc. Poznaniensis s. 4 gr.
Jacobus Nicolai de Bochnya dioc. Cracouiensis s. 4 gr.
Stanislaus Venceslai de Rybno dioc. Poznaniensis s. 4 gr.
Martinus Bernardi de Crayewyce dioc. Plocensis s. 4 gr.
Matheus Michaelis de Coszmyn dioc. Poznaniensis s. 4 gr.
Vincencius Georgy de Lesznycz dioc. Vratislauiensis s. 4 gr.
Johannes Jacobi de Przedborz dioc. Gneznensis s. 6 gr.
Lucas Nicolai de Zaremby dioc. Plocensis s. 4 gr.
Stanislaus Mathie de Lwbasz dioc. Poznaniensis s. 4 gr.
Stanislaus Johannis de Dobrzynyecz dioc. Plocensis s. 4 gr.
Nicolaus Raphaelis de Cwszenycze dioc. Premisliensis s. 4 gr.
Andreas Stanislai de Grodzowo dioc. Plocensis s. 4 gr.

(*p. 136*).

Georgius Venceslai de Theszschyn dioc. Vratislauiensis s. 2 gr.
Nicolaus Pauli de Cocawa dioc. Strigoniensis s. 2 gr.
Mathias Jacobi de Dubano dioc. Olomucensis s. 2 gr.
Stephanus Johannis de Lublynyecz dioc. Wratislauiensis s. 2 gr.
Stanislaus Nicolai de Strzyzow dioc. Cracouiensis s. 2 gr.
Laurencius Johannis de Cracouia dioc. eiusdem s. 2 gr.
Petrus Stephani de Stoyadla dioc. Poznaniensis s. 2 gr.
Simon Johannis de Rossenyn dioc. Medlnycensis s. 2 gr.
Georgius Michaelis Zamlowycz de Litwania dioc. Wylnensis s. 6 gr.
Michael Michaelis Zamlowycz de Litwania dioc. Wylnensis s. 6 gr.
Nicolaus Johannis Corisno de Lithuania dioc. Vilnensis s. 2 gr.
Michael Petri de Crosna dioc. Premisliensis s. t.
Stanislaus Johannis de Siradia dioc. Gneznensis s. 6 gr.
Stanislaus Stanislai de Kazimiria dioc. Cracouiensis s. 3 gr.
Nicolaus Petrowczy de Szyeknyky dioc. Wylnensis s. t.
Johannes Petrowczy de Szyeknyky dioc. Wylnensis s. t.
Albertus Leonardi de Nyemyenczyna dioc. Wylnensis s. t.
Simon Mathei de Agria dioc. Agriensis s. 6 gr.
Michael Laurency de Halas dioc. Colocensis s. 6 gr.
Franciscus Ladislai de Dwmhyda dioc. Albeiulensis s. 5 gr.
Anthonius Blasy de Zeer dioc. Vaciensis s. 6 gr.
Paulus Mathei de Cepe dioc. Transsiluaniensis s. 6 gr.
Franciscus Georgy de Thwr dioc. Vaciensis s. 6 gr.
Blasius Pauli de Nemethy dioc. Transsiluaniensis s. 6 gr.
Martinus Michaelis de Bochnya dioc. Cracouiensis s. t.
Stanislaus Mathie de Brzozowa dioc. Poznaniensis s. 3 gr.
Petrus Stanislai de Arczechowa dioc. Plocensis s. 2 gr.
Gregorius Johannis de Siradia dioc. Gneznensis s. 3 gr.
Martinus Martini de Lazy dioc. Plocensis s. 3 gr.
Sebastianus Mathie de Siradia dioc. Gneznensis s. 3 gr.
Sigismundus Laurency de Obramb dioc. Plocensis s. 3 gr.
Paulus Martini de Lazy dioc. Plocensis s. 7 gr.
Andreas Jacobi de Wyelky dioc. Plocensis s. 3 gr.
Stanislaus Jacobi de Mynsk dioc. Poznaniensis s. 3 gr.
Bernardus Michaelis de Grodzysko dioc. Cracouiensis s. 2 gr.
Jacobus Petri de Skoky dioc. Poznaniensis s. 4 gr.
Nicolaus Stanislai de Crosznyowyce dioc. Gneznensis s. 3 gr.
Bartholomeus Mathie de Conyn dioc. Gneznensis s. 4 gr.
Albertus Marci de Lasko dioc. Gneznensis s. 3 gr.
Alexius Petri de Lelvf dioc. Cracouiensis s. 3 gr.
Stanislaus Johannis de Vlynyecz dioc. Poznaniensis s. 3 gr.
Stanislaus Eustachy de Cracouia dioc. Cracouiensis s. 3 gr.
Mathias Benedicti de Olomunyecz dioc. Olomucensis s. 3 gr.
Martinus Nicolai de Olomunyecz dioc. Olomucensis s. 3 gr.
Felix Gregory de Brzesko dioc. Cracouiensis s. t.
Martinus Sigismundi de Podtiwruf dioc. Gneznensis s. 6 gr.
Stanislaus Mathie de Lvblyn dioc. Cracouiensis s. 4 gr.

Nicolaus Johannis de Crasne dioc. Plocensis s. 4 gr.
Franciscus Andree de Brunowe dioc. Plocensis s. 4 gr.
Martinus Johannis de Poznania dioc. Poznaniensis s. t.

(*p. 137*).

Joachim Petri de Lybyn dioc. Vratislauiensis s. 4 gr.
Georgius Martini de Mlynsczye dioc. Leopoliensis s. 4 gr.
Vincencius Martini de Glogouia dioc. Wratislauiensis s. 4 gr.
Petrus Johannis de Wystrzelice dioc. Gneznensis s. t.
Johannes Andree de Oppol dioc. Wratislauiensis s. 4 gr.
Johannes Johannis de Nvr dioc. Plocensis s. 3 gr.
Johannes Pauli de Podlyesche dioc. Poznaniensis s. 2 gr.
Bartholomeus Petri de Babsko dioc. Poznaniensis s. 2 gr.
Nicolaus Johannis de Dobrzynyecz dioc. Poznaniensis s. 2 gr.
Stanislaus Pauli de Osowno dioc. Poznaniensis s. 2 gr.
Martinus Petri de Rogosno dioc. Cracouiensis s. 2 gr.
Georgius Johannis de Chynow dioc. Poznaniensis s. 2 gr.
Paulus Pauli de Raczwnsz dioc. Plocensis s. 4 gr.
Petrus Petri de Candowo dioc. Plocensis s. 4 gr.
Jacobus Johannis de Bozowo dioc. Plocensis s. 4 gr.
Stanislaus Pauli de Schydlovo dioc. Plocensis s. 4 gr.
Johannes Martini de Skrzyschovo dioc. Gneznensis s. 4 gr.
Stanislaus Nicolai de Zdzaar dioc. Plocensis s. 4 gr.

In Rectoratu Nono Venerabilis ac Eximy viri Magistri Stanislai Byel Sacre Theologie professoris Canonici Ecclesie Cathedralis Vicecancellary Et Rectoris Alme Vniuersitatis Study generalis Cracouiensis Anno ab incarnacione domini 1531 Commutacione hyemali hoc ordine infra scripto sunt Intitulati seu ascripti.

(*p. 137*).

Stanislaus Johannis de Brzesznycza dioc. Gneznensis s. 2 gr.
Valentinus Andree de Boguslavyce dioc. Gneznensis s. 2 gr.
Augustinus Stanislai de Zacroczyn dioc. Plocensis s. 2 gr.
Johannes Michaelis de Menszewyno dioc. Plocensis s. 2 gr.
Stephanus Nicolai de Beszyych dioc. Gneznensis s. 2 gr.
Jozeph Marci de Varschouia dioc. Poznaniensis s. 2 gr.
Stanislaus Pauli de Jamno dioc. Poznaniensis s. 2 gr.
Johannes Nicolai de Zarembyno dioc. Plocensis s. 2 gr.
Blasius Mathie de Domanovice dioc. Gneznensis s. 2 gr.

Mathias Mathie de Lomza dioc. Plocensis s. 2 gr.
Jacobus Marci de Szyrkuti dioc. Plocensis s. 2 gr.
Andreas Stanislai de Rava dioc. Gneznensis s. 2 gr.
Stanislaus Nicolai de Lowycz dioc. Gneznensis s. 2 gr.
Johannes Georgy de Cronobana dioc. Strigoniensis s. 2 gr.
Michael Benedicti de Oszdyn dioc. Strigoniensis s. 2 gr.
Franciscus Pauli de Skarmyrz dioc. Cracouiensis s. 2 gr.
Gregorius Mathie de Msthow dioc. Gneznensis s. 2 gr.
Petrus Paulus (*s*) de Szamothuly dioc. Poznaniensis s. 2 gr.
Mathias Stanislai de Sorauia dioc. Poznaniensis s. 2 gr.
Jacobus Gregory de Drzevczcze dioc. Gneznensis s. 2 gr.

(*p. 138*).

Johannes Caspar de Fraystadio dioc. Wratislauiensis s. t.
Johannes Johannis Kwathkowsky dioc. Gneznensis s. 6 gr.
Jheronimus Thome Kalowsky dioc. Gneznensis s. 6 gr.
Ambrosius Johannis de Cerekwyce dioc. Poznaniensis s. 6 gr.
Jheronimus Johannis Zalasowsky de Tharnow dioc. Cracouiensis s. t.
Johannes Jacobi de Seczechow dioc. Cracouiensis s. 4 gr.
Paulus Mathie de Psczenow dioc. Gneznensis s. 6 gr.
Paulus Alberti de Clesczow dioc. Gneznensis s. 2 gr.
Jacobus Vhislai de Tlvbyce dioc. Plocensis s. gr. $1^1/_2$.
Stanislaus Martini de Rzeczycza dioc. Wladislauiensis s. 7 gr.
Franciscus Johannis Colybyensky dioc. Poznaniensis s. 2 gr.
Albertus Jacobi de Modlna dioc. Gneznensis gr. $1^1/_2$ s.
Martinus Mathie de Szwenczyce dioc. Poznaniensis s. gr. $1^1/_2$.
Albertus Stanislai de Sczyrzycz dioc. Leopoliensis s. gr. $1^1/_2$.
Johannes Martini de Rudnycza dioc. Gneznensis s. 6 gr.
Albertus Johannis de Cossobwdy dioc. Plocensis s. 2 gr.
Stanislaus Stibory de Markow dioc. Poznaniensis s. 6 gr.
Melchiar Stibory de Markow dioc. Poznaniensis s. 6 gr. (*Qui postea ex commigratione in alia bona dictus Skvlsky*).
Johannes Gregory de Wynyecz dioc. Poznaniensis s. 4 gr.
Stanislaus Petri de Brzezyny dioc. Gneznensis s. 6 gr.
Sebastianus Floriani de Dybowka dioc. Gneznensis s. 2 gr.
Stephanus Mathias (*s*) de Charow dioc. Poznaniensis s. t.
Johannes Dominici de Leopoli dioc. eiusdem s. 4 gr.
Stanislaus Johannis de Pulthowsko dioc. Plocensis s. 4 gr.
Martinus Mathie de Brzezyny dioc. Gneznensis s. 4 gr.
Stanislaus Valentini de Ląnky dioc. Gneznensis s. 6 gr.
Sebastianus Petri de Choynata dioc. Poznaniensis s. 4 gr.
Johannes Georgy de Ilkvsz dioc. Cracouiensis s. 6 gr.
Stanislaus Petri de Poznania dioc. Poznaniensis s. 4 gr.
Jacobus Pauli de Sobolye dioc. Plocensis s. 4 gr.
Marcus Johannis de Zupplany dioc. Wylnensis s. 4 gr.
Mathias Petri de Heckszyszky dioc. Wylensis s. 2 gr.
Gregorius Mathie de Zupplany dioc. Wylensis s. 2 gr.
Leonardus Georgy de Dolysthow dioc. Wylensis s. t.
Johannes Martini de Wolsthyn dioc. Poznaniensis s. 4 gr.
Andreas Gregory de Wngary dioc. Agriensis s. 3 gr.

Michael Stephani de Wyelyke dioc. Zawradiensis s. 3 gr.
Marcus Jacobi de Cosczycza dioc. Cracouiensis s. 6 gr.
Laurencius Nicolai de Ludtslauice dioc. Cracouiensis s. t.
Cristopherus Johannis de Zaborowo dioc. Cracouiensis s. t.
Andreas Simonis de Dedereczyn dioc. Wylnensis s. t.
Albertus Petri de Leopoli dioc. Leopoliensis s. t.
Mathias Stanislai de Clodnyczka dioc. Leopoliensis s. t.
Martinus Petri de Sanock dioc. Premisliensis s. t.
Johannes Petri de Leopoli dioc. Leopoliensis s. t.

(p. 139).

Stanislaus Andree Pelka de Grabnowyce dioc. Premisliensis s. 6 gr.
Johannes Jacobi de Sowocleynsk dioc. Plocensis s. 4 gr.
Nicolaus Stanislai de Dzyedzyce dioc. Plocensis s. 4 gr.
Johannes Stanislai Chodoreck de Sandecz dioc. Cracouiensis s. 6 gr.
Vincencius Stanislai de Cracouia dioc. eiusdem s. t.
Vincencius Bartholomei de Lybyschow dioc. Gneznensis s. t.
Petrus Nicolai de Cuncze dioc. Gneznensis s. t.
Nicolaus Alberti de Poznania dioc. eiusdem s. t.
Mathias Mathie de Cracouia dioc. eiusdem s. t.
Mathias Georgy de Sandomiria dioc. Cracouiensis t. s.
Stanislaus Blasy de Theschyn dioc. Vratislauiensis s. 1 gr.
Stanislaus Mathie de Praczee dioc. Poznaniensis s. 1 gr.
Felix Jacobi de Skarbimiria dioc. Cracouiensis s. 4 gr.
Gregorius Stanislai de Skarbimiria dioc. Cracouiensis s. 4 gr.
Simon Johannis de Skarbimiria dioc. Cracouiensis s. 4 gr.
Valentinus Stanislai de Surowow dioc. Chelmensis s. 4 gr.
Johannes Andree de Crasnysthaw dioc. Chelmensis s. 7 gr.
Jacobus Jacobi de Leopoli dioc. eiusdem s. 6 gr.

A. D. 1532.

In Rectoratu decimo Magistri Stanislai Byel sacre Theologie professoris Canonici Eclesie kathedralis Cracouiensis Vicecancellary et Rectoris alme Vniuersitatis Study Cracouiensis Anno Domini Millesimo quingentesimo tricesimo secundo. Commutacione Estiuali infra scripti hoc ordine sunt intitulati seu matrice Vniuersitatis ascripti.

(p. 139).

Andreas Stanislai de Zagorzycz dioc. Cracouiensis s. 3 gr.
Johannes Alberti de Podolany dioc. Cracouiensis s. 3 gr.
Nicolaus Clementis de Bulyczova dioc. Poznaniensis s. 3 gr.

Johannes Nicolai de Szwykow dioc. Cracouiensis s. 3 gr.
Stanislaus Jacobi de Wythumya dioc. Gneznensis s. 4 gr.
Laurencius Johannis Pokoschowsky dioc. Premisliensis s. t.
Erasmus Johannis de Opporow dioc. Gneznensis s. 4 gr.
Martinus Stanislai de Samow dioc. Gneznensis s. 4 gr.
Johannes Pauli de Chlewyska dioc. Cracouiensis s. 4 gr.
Stanislaus Johannis de Cracouia dioc. Cracouiensis s. 4 gr.
Stanislaus Petri de Cracouia dioc. Cracouiensis s. t.
Cristopherus Cristopheri de Szyrotin dioc. Vladislaviensis s. 4 gr.
Johannes Stanislai de Lagow dioc. Cracouiensis s. 4 gr.
Simon Johannis de Bythunya dioc. Gneznensis s. 4 gr.
Johannes Georgy Radoczky de Blandowycz dioc. Cracouiensis s. t.
Johannes Johannis Waess de Cracouia dioc. Cracouiensis s. 4 gr.
Cristophorus Balthazari de Olowczynyecz dioc. Leopoliensis s. t.
Nicolaus Stanislai de Clymyanthouice dioc. Cracouiensis s. t.
Stanislaus Martini de Cracouia dioc. eiusdem s. 3 gr.
Johannes Stanislai de Rosprza dioc. Gneznensis s. 2 gr.
Raphael Rathibory de Glownya dioc. Gneznensis s. 1 gr.
Johannes Clementis de Zawyercze dioc. Cracouiensis s. 1 gr.

(p. 140).

Johannes Johannis de Tharnow dioc. Cracouiensis s. 6 gr.
Stanislaus Nicolai de Mnyssowa dioc. Plocensis s. 6 gr.
Mathias Johannis de Siradia dioc. Gneznensis s. 4 gr.
Mathias Johannis de Trossen dioc. Poznaniensis s. 4 gr.
Franciscus Dobeslai de Warschouia dioc. Poznaniensis s. 6 gr.
Paulus Martini de Gwnsky dioc. Poznaniensis s. 4 gr.
Felix Mathie de Cleczow dioc. Gneznensis s. 4 gr.
Albertus Johannis de Pabyanyce dioc. Gneznensis s. 4 gr.
Johannes Nicolai de Wyelkymlyn dioc. Gneznensis s. 4 gr.
Marcus Mathias de Sczythnyky dioc. Gneznensis s. 4 gr.
Laurencius Johannis de Myszky dioc. Plocensis s. 4 gr.
Andreas Mathie de Mogylnycza dioc. Poznaniensis s. 3 gr.
Stanislaus Pauli de Myszky dioc. Plocensis s. 4 gr.
Stanislaus Nicolai de Mogylnycza dioc. Poznaniensis s. 4 gr.
Martinus Johannis de Gluchow dioc. Gneznensis s. 4 gr.
Jozephus Mathie de Bylawy dioc. Gneznensis s. 3 gr.
Bartholomeus Mathie de Domanowyce dioc. Gneznensis s. 4 gr.
Albertus Jacobi de Dąmbnow dioc. Gneznensis s. 4 gr.
Derslaus Johannis Strzembosz de Damoyowyce s. 4 gr.
Johannes Nicolai de Wylczyno dioc. Gneznensis s. 4 gr.
Nicolaus Stanislai de Domaraczyce dioc. Poznaniensis s. 6 gr.
Stanislaus Alberti de Byeschekyrz dioc. Gneznensis s. 4 gr.
Johannes Johannis de Grochowko dioc. Gneznensis s. 1 gr.
Brictius Johannis de Byelyce dioc. Gneznensis s. 4 gr.
Stanislaus Michaelis de Lowycz dioc. Gneznensis s. 4 gr.
Petrus Petri de Bobreck dioc. Gneznensis s. 4 gr.
Jacobus Petri de Bobreck dioc. Cracouiensis s. 4 gr.
Bartholomeus Bartholomei de Pyerlow dioc. Luceoriensis s. 3 gr.

Martinus Johannis de Mysczonowa dioc. Poznaniensis s. 3 gr.
Albertus Stanislai de Radymny dioc. Plocensis s. 3 gr.
Stanislaus Stanislai de Dlivzewo dioc. Poznaniensis s. 3 gr.
Nicolaus Michaelis de villa Lamperti s. 3 gr.
Petrus Georgy de Czanath dioc. eiusdem s. 6 gr.
Nicolaus s. 4 gr. / Sebastianus s. 6 gr. } Szmygelsczy fratres germani, dioc. Poznaniensis.
Andreas Venceslai de Cracouia dioc. eiusdem s. 4 gr.
Jacobus Venceslai de Cracouia dioc. eiusdem s. 4 gr.
Jacobus Stephani de Kazimiria dioc. Cracouiensis s. 4 gr.
Jozeph Johannis de Seczyechow dioc. Cracouiensis s. 2 gr.
Albertus Simonis de Bestrzeyowyce dioc. Cracouiensis s. 2 gr.
Valentinus Alberti de Vrbanyce dioc. Gneznensis s. 2 gr.
Stanislaus Mathie de Czanew dioc. Poznaniensis s. 2 gr.
Stanislaus Nicolai de Nowe Myasto dioc. Gneznensis s. 2 gr.
Bartholomeus Stanislai de Lancicia dioc. Gneznensis s. 2 gr.
Johannes Alberti de Brodnya dioc. Gneznensis s. 2 gr.
Stanislaus Andree de Chelm dioc. Chelmensis s. 2 gr.
Mathias Nicolai de Wysockyny dioc. Cracouiensis s. 2 gr.
Andreas Martini de Radomsky dioc. Gneznensis s. 2 gr.
Sebastianus Jacobi de Radomsky dioc. Gneznensis s. 2 gr.
Stephanus Stanislai de Skrynno dioc. Gneznensis s. 2 gr.
Laurencius Luce de Modrzyw dioc. Cracouiensis s. 2 gr.
Benedictus Martini de Gromadzyno dioc. Plocensis s. 2 gr.

(p. 141).

Mathias Johannis de Sowyn dioc. Cracouiensis s. 2 gr.
Jacobus Gregory de Cracouia dioc. eiusdem s. t.
Johannes Martini de Varschouia dioc. Gneznensis s. 4 gr.
Johannes Alberti de Wolborz dioc. Gneznensis s. 2 gr.
Mathias Jacobi de Zelyechow dioc. Cracouiensis s. 2 gr.
Simon Mathie de Pylzno dioc. Cracouiensis s. t.
Gabriel Mathei de Golcza dioc. Cracouiensis s. 4 gr.
Petrus Jheronimi de Gorka dioc. Poznaniensis s. 6 gr.
Martinus Jozephi de Cormyenice dioc. Premisliensis s. 6 gr.
Georgius Johannis de Nyezabythwf dioc. Cracouiensis s. 3 gr.
Cristophorus Cristophori de Glogouia dioc. Wratislauiensis s. 4 gr.
Johannes Stephani de Pyąntheck dioc. Gneznensis s. 2 gr.
Simon Jacobi de Skwyrnowycz dioc. Gneznensis s. 2 gr.
Lucas Alberti de Skwyrnowycz dioc. Gneznensis s. 2 gr.
Gregorius Mathie de Camyon dioc. Plocensis s. 2 gr.
Petrus Johannis de Szymanovo dioc. Poznaniensis s. 4 gr.
Stanislaus Vincency de Goost dioc. Cracouiensis s. 4 gr.
Johannes Stibory de Mychalouice dioc. Plocensis s. 4 gr.
Michael Mathie de Glowno dioc. Gneznensis s. 6 gr.
Adam Stanislai de Regwly dioc. Poznaniensis s. 2 gr.
Johannes Martini de Casky dioc. Poznaniensis s. 2 gr.
Stanislaus Martini de Chwalensczyce dioc. Gneznensis s. 2 gr.
Albertus Laurency de Caczkowyce dioc. Gneznensis s. 2 gr.

Michael Johannis de Bswry dioc. Plocensis s. 2 gr.
Johannes Johannis de Corytkow dioc. Gneznensis s. 2 gr.
Johannes Jacobi de Barthochow dioc. Gneznensis s. 2 gr.
Stanislaus Mathie de Magna Brzesko dioc. Cracouiensis s. 2 gr.
Ambrosius Joachim de Lomza dioc. Plocensis s. 2 gr.
Stanislaus Nicolai de Tharnow dioc. Cracouiensis s. 2 gr.
Mathias Johannis de Wartha dioc. Gneznensis s. 2 gr.
Bartholomeus Johannis de Opacz dioc. Poznaniensis s. 2 gr.
Stanislaus Martini de Minori Falenczyn dioc. Poznaniensis s. 2 gr.
Stanislaus Martini de Jaschenye dioc. Luceoriensis s. 3 gr.
Adrianus Andree de Czechanow dioc. Plocensis s. 3 gr.
Jacobus Gregory de Gonyvn dioc. Wylnensis s. 3 gr.
Petrus Cristini de Plona dioc. Plocensis s. 3 gr.
Martinus Petri de Leopoli dioc. eiusdem s. t.
Stanislaus Johannis de Zembrzyce dioc. Plocensis s. 6 gr.
Gabriel Stanislai de Cossaci dioc. Plocensis s. 2 gr.
Martinus Stanislai de Wyetrzychouice dioc. Wladyslaviensis s. 3 gr.
Martinus Sbignei de Zolkow dioc. Cracouiensis s. 2 gr.
Laurencius Gregory de Lyelow dioc. Cracouiensis s. 1 gr.
Andreas Mathie de Kelce dioc. Cracouiensis s. 1 gr.
Mathias Johannis de Olyeschno dioc. Gneznensis s. 1 gr.
Paulus Sandoslai de Rendzyna dioc. Plocensis s. 1 gr.
Mathias Johannis de Myedzeborz dioc. Plocensis s. 1 gr.
Jheronimus, Philippus Erasmi, fratres de Sczekoczyn dioc. Cracouiensis soluerunt [per] 3 gr.
Laurencius Mathie de Moszaky dioc. Plocensis s. 1 gr.
Stanislaus Jheronimi de Chelchy dioc. Plocensis s. 1 gr.
Nicolaus Bartholomei de Chelchy dioc. Plocensis s. 4 gr.
Nicolans Jacobi de Margonyn dioc. Gneznensis s. 4 gr.
Blasius Sebastiani de Strigonio dioc. Strigoniensis s. 4 gr.

(*p. 142*).

Petrus Thome de Lublyn dioc. Cracouiensis s. 6 gr.
Procopius Georgy de Przeczlawko dioc. Poznaniensis s. t.
Felix Stanislai de Warka dioc. Poznaniensis s. t.
Stanislaus Felicis de Walyschovo dioc. Gneznensis s. t.
Stanislaus, Cristoferus, Nicolai Szmygelsky, fratres, dioc. Poznaniensis soluerunt [per] 4 gr.
Stanislaus Erasmi Cobylynsky dioc. Poznaniensis s. t.
Johannes Nicolai de Crocevo dioc. Poznaniensis s. t.
Andreas Clementis de Rudnyky dioc. Gneznensis s. 6 gr.
Stanislaus Nicolai Janvschowsky dioc. Gneznensis s. t.
Stanislaus Stanislai de Wyelyczka dioc. Cracouieusis s. 6 gr.
Erasmus Stanislai de Wyelyczka dioc. Cracouiensis s. 6 gr.
Nicolaus Petri de Gonyąncz dioc. Wylnensis s. 1 gr.
Johannes Alberti de Colo dioc. Gneznensis s. 1 gr.
Valentinus Alberti de Pabyanyce dioc. Gneznensis s. 1 gr.
Benedictus Johannis de Coczko dioc. Cracouiensis s. 1 gr.
Martinus Alberti de Wanchoczko dioc. Cracouiensis s. t.
Franciscus Georgy de Poznania dioc. Poznaniensis s. t.

Paulus Johannis de Gosczyczowyce dioc. Gneznensis s. 4 gr.
Stanislaus Alberti de Byenkowyce dioc. Cracouiensis s. 4 gr.
Blasius Pauli de Obornyky dioc. Poznaniensis s. t.
Martinus Johannis de Nyedzelytky dioc. Poznaniensis s. t.
Augustinus Johannis de Colo dioc. Gneznensis s. t.
Johannes Mathie de Mogylnycza dioc. Gneznensis s. t.
Stanislaus Nicolai de Sochaczowia dioc. Poznaniensis s. t.
Adrianus Jacobi de Rambecz dioc. Plocensis s. 6 gr.
Mathias Johannis de Pyothrkow dioc. Gneznensis s. t.
Albertus Stanislai de Warschouia dioc. Poznaniensis s. t.
Petrus Felicis Raczkowsky dioc. Gneznensis s. t.
Paulus Andree de Zathwr dioc. Cracouiensis s. t.
Martinus Johannis de Ponyacowo dioc. Cracouiensis s. t.
Jeronimus Petri de Mąkarzow dioc. Cracouiensis s. t.

Sub Rectoratu septimo Venerabilis ac Egregy viri Domini Jacobi [de] Erczieschow Decretorum Doctoris Canonici et Officialis generalis: Cracouiensis ad quem canonice fuit electus commutacione hyemali Anno Domini M· D· XXXII.

(*p. 142*).

Ciriacus Sthrocza Florentinus dioc. Florentine.
Johannes Nicolai de Rochanski dioc. Chelmensis gr. 2 s.
Nicolaus Pauli de Russian dioc. Chelmensis gr. 2 s.
Valentinus Rathibory de Raczibrzibrzimino dioc. Poznaniensis gr. 1 s.
} 17 Octobris.

Martinus Vincency de Zdzarowicza dioc. Gneznensis.
Simon Vincency de Zdzarowicze dioc. Gneznensis.
} 19 Oct.

Johannes Andree de Gayow dioc. Gneznensis gr. 2 s.
Cristoferus Johannis de Wylki dioc. Poznaniensis gr. 1 $^1/_2$ s.
} 28 Oct.

(*p. 143*).

Johannes Jaraczowski de Jaraczow dioc. Poznaniensis.
Simon Mathie Dvscha de Tharnow dioc. Cracouiensis s. t.
} 12 Nov.

Lucas Jacobi de Colo dioc. Gneznensis 27 Nouembris 1 gr. s.
Stephanus Vincenty de Zdzarow dioc. Gneznensis.
Thomas Stanislai de Cracouia dioc. Cracouiensis 2 Decembris s. 2 gr.
Bartholomeus Thome de Sencza dioc. Chelmensis.
Martinus Mathie de Vyelyczka dioc. Cracouiensis eodem [die] 1 gr. s.
Paulus Valentini de Egenburt dioc. Vienensis 2 January 1 gr. s.

Johannes Johannis de Hirsberg dioc. Vratislauiensis eodem [die] 1 gr. s.

Gregorius Johannis de Rudy dioc. Cracouiensis 9 January 4 gr. s.

Gabriel Nicolai de Idzikowicze dioc. Ploczensis 10 January 1 gr. s.

Johannes Henrici Huber de Veilhann dioc. Augustensis Baccalarius Vniversitatis Crisopolitane.

Laurentius Hemerici de Perek dioc. Agriensis s. 5 gr.

Johannes Simonis de Chacziny dioc. Gneznensis s. 1 gr.

Albertus Nicolai de Nowopolye dioc. Gneznensis s. 1 gr. *(Insignis scriptor Preceptor Regis Ungarię Johannis — Noui Campianus Collega).*

Jacobus Simonis de Thrzczin dioc. Poznaniensis 1 gr. s.

Paulus Alberti de Smielyk dioc. Wladislauiensis s. t.

Martinus Thome de Siencza dioc. Chelmensis 4 gr. s.

Gabriel Simonis a Schadek dioc. Gneznensis 1 gr. s.

Jacobus Laurenty de Modrze dioc. Cracouiensis 1 gr. s.

Johannes Alberti de Zerniki dioc. Gnesnensis 4 gr. s.

Petrus Stanislai de Bialaczow dioc. Gnesnensis 4 gr. s.

Georgius Petri de Luthomiersk dioc. Gnesnensis 4 gr. s.

Stanislaus Stanislai de Sienno dioc. Cracouiensis 4 gr. s.

Sebestianus Sebestiani de Vielglovie dioc. Cracouiensis 4 gr. s.

Mathias Alberti de Boczki dioc. Gneznensis 4 gr. s.

Johannes Johannis de Suchorzewo dioc. Gneznensis 3 gr. s.

Bernhardus Simonis de Dwornow dioc. Vilnensis 4 gr. s.

Franciscus Michaelis de Zelieslaw dioc. Culmensis 6 gr. s.

Stanislaus Martini Czichi a Cracouia eiusdem dioc. 18 Aprilis s. t.

Paulus Andree de Opoczno dioc. Gneznensis t. s.
Lucas Stephani de Ploczko dioc. Plocensis 2 gr. s.
Albertus Martini de Vsczie dioc. Cracouiensis 4 gr. s.
} 21 April.

Stanislaus Pauli braseatoris de Casimiria a Cracouia dioc. eiusdem Cracouiensis 26 Aprilis s. 8 gr.

Felix Laurenty de Branczicze dioc. Cracouiensis 26 Aprilis s. t.

A. D. 1533.

In Rectoratu octauo Venerabilis ac Egregy viri domini Jacobi [de] Ercieshow Decretorum doctoris Cannonici et officialis generalis Cracouiensis ad quem Canonice fuit electus Commutacione aestiuali Anno Domini M° D° XXXIII°.

(*p. 143*).

Laurentius Felicis Lubomirski de Slawkowicze dioc. Cracouiensis s. t.

Stanislaus Mathie de Coczko dioc. Cracouiensis s. 1 gr.

Stanislaus Stanislai de Bochnya dioc. Cracouiensis s. 4 gr.

Johannes Jacobi de Powodow dioc Gneznensis s. t.
Erasmus Nicolai de Vadovicze dioc. Cracouiensis s. t.

(p. 144).

Valentinus Nicolai de Siradia dioc. Gneznensis s. 1 gr.
Benedictus Nicolai de Opoczno dioc. Gneznensis s. 1 gr.
Felix Martini de Lowicz dioc. Gneznensis s. 1 gr.
Georgius Johannis de Czizowa dioc. Plocensis s. 1 gr.
Johannes Thome de Nagorzino dioc. Plocensis s. 1 gr.
Stanislaus Stanislai Jablonski dioc. Cracouiensis s. 1 gr.
Mathias Valentini de Vsnyky dioc. Poznaniensis s. 1 gr.
Albertus Nicolai de Rawa dioc. Gnesnensis s. 1 gr.
Felix Nicolai de Boguslavczicze dioc. Gnesnensis s. 1 gr.
Mathias Johannis de Grodzisko dioc. Posnaniensis s. 1 gr.
} 12 May.

Lucas Philippi de Emieth dioc. Agriensis 4 gr. s.
Michael Georgy de Themeschwar dioc. Cenodiensis 4 gr. s.
Stephanus Gregory de Mvnkacz dioc. Agriensis 4 gr. s.
Emericus Petri de Vhel dioc. Agriensis 4 gr. s.
Nicolaus Ladislai de Giesthi dioc. Vardiensis 4 gr. s.
Johannes Gregory de Mvnkacz dioc. Agriensis 4 gr. s.
} 15 May.

Nicolaus Alberti de Glogow dioc. Plocensis 4 gr. s.
Stanislaus Nicolai de Pinczow dioc. Cracouiensis 4 gr. s. (*Theologie Doctor, Custos S. Floriani et Decanus et Canonicus Cracouiensis — Poenitentiarius Prossouiensis Golcensis Plebanus*).
} 16 May.

Caspar Michaelis de Cracouia dioc. eiusdem.
Stanislaus Johannis de Mieliecz dioc. Cracouiensis 6 gr. s.
} 17 May.

Nicolaus Nicolai de Lischczicze dioc. Wladislauiensis 19 May 4 gr. s.
Stephanus Martini de Vrathislauia dioc. eiusdem 20 May.

Stanislaus Clementis Zagorski de Skarmirz dioc. Cracouiensis 6 gr. s.
Laurencius Slaboslai de Jezierkowicze dioc. Posnaniensis 5 gr. s.
Alexius Mathie de Mischczino dioc. Posnaniensis 5 gr. s.
Georgius Petri de Vilkomeria dioc. Vilnensis 1 gr. s.
Paulus Simonis de Studzonka dioc. Cracouiensis 1 gr. s.
Thomas Gregory de Oppoly dioc. Wrathislauiensis 1 gr. s.
Stanislaus Martini de Crassno dioc. Przemisliensis 1 gr. s.
Benedictus Venceslai de Olomvncz dioc. Olomuczensis 1 gr. s.
Petrus Nicolai de Zbuczin dioc. Cracouiensis 1 gr. s.
Nicolaus Alexy de Slonyewo dioc. Cracouiensis 1 gr. s.
Laurencius Stanislai de Warschewa dioc. Poznaniensis 1 gr. s.
Stanislaus Mathie de Cracouia dioc. Cracouiensis 1 gr. s.
Bartholomeus Petri de Theschin dioc. Vratislauiensis 1 gr. s.
Thomas Mathie de Vyelien dioc. Poznaniensis 1 gr. s.
Mathias Jacobi de Pokrziwnicza dioc. Cracouiensis 1 gr. s.
} 24 May.

Franciscus Gabrielis de Bodzenczin dioc. Cracouiensis 2 gr. s.
Thomas Helie de Crosnisthaw dioc. Chelmensis 1 gr. s.
} 4 Juny.

Jacobus Alberti de Sczirpuli dioc. Plocensis 1 gr. s.

Laurentius Nicolai de Volborz dioc. Cracouiensis 1 gr. s.
Mathias Pauli de Luby dioc. Plocensis 1 gr. s.
Albertus Johannis de Mahow dioc. Plocensis 1 gr. s.
} 9 Juuy.

Jacobus Martini de Camyona dioc. Posnaniensis 1 gr. s.
Thomas Petri de Dovalovia dioc. Strigoniensis 1 gr. s.
} 1 July.

Stanislaus Johannis de Roszbithikamien dioc. Luceoriensis 1 July 5 gr. s.
Gregorius Johannis de Vislicza dioc. Cracouiensis 3 gr. s.
Jacobus Nicolai Lachowski de Lachow dioc. Gnesnensis s. t.
Martinus Laurenty Vissoczki de Vischeczino dioc. Wladislauiensis t. s.
Jacobus Mathie Dvscha a Tharnow dioc. Cracouiensis s. t.
Stanislaus Nicolai Budzinski de Budzin dioc. Plocensis s. t.
Martinus Martini de Glogouia dioc. Vratislauiensis s. t.
Stanislaus Johannis de Szeczemyn dioc. Gneznensis s. 3 gr.

Anno quo supra 1533 vltima Mensis July Venerabilis vir Magister Jacobus de Erczyeschow Juris pontificy Doctor, Canonicus et officialis ac Rector study Generalis Cracouiensis ex hac vita migrauit seu defunctus est, quo defuncto facta Conuocacione omnium doctorum et Magistrorum Vniuersitati incorporatorum per Seniorem patrem Vniuersitatis substitutus seu electus est in locum eius Magister Stanislaus Byel sacre Theologie professor Canonicus Eclesie Kathedralis et vicecancellarius Study Cracouiensis, post cuius substitucionem seu electionem Anno eodem 1533 in fine Comutacionis Estiualis hy sunt intitulati.

(*p. 145*).

Adrianus Johannis de Oppol dioc. Vratislauiensis s. 4 gr.
Johannes Mathie de Sanock dioc. Premisliensis s. t.
Johannes Nicolai de Kazimyrz dioc. Poznaniensis s. 3 gr.
Stephanus Nicolai de Wartha dioc. Gneznensis s. 3 gr.
Bartholomeus Johannis de Byecz dioc. Cracouiensis s. 3 gr.
Johannes Georgy magnifici domini Palatini Leopoliensis Crupsky s. t.
Andreas Martini de Poznania dioc. eiusdem s. 6 gr.

Albertus Petri de Compadly dioc. Gneznensis s. 2 gr.
Bartholomeus Stanislai de Lanka dioc. Gneznensis s. 2 gr.
Stanislaus Jwan de Alexandrowyce dioc. Cracouiensis s. 3 gr.
Johannes Venceslai de Tholybow dioc. Plocensis s. 3 gr.
Johannes Stanislai de Myszlymice dioc. Cracouiensis s. 3 gr.
Stanislaus Georgii de Leopoli dioc. eiusdem s. 3 gr.
Stanislaus Petri de Syczyno dioc. Cracouiensis s. 3 gr.
Johannes Nicolai de Przybyslawyce dioc. Cracouiensis s. t.
Simon Mathie de Brzezyny dioc. Poznaniensis s. t.
Johannes Johannis de Camyenyecz dioc. Camecensis s. 6 gr.
Thomas Johannis de Camyenyecz dioc. Camyenyecensis s. 6 gr.
Albertus Zacheus de Grothkowo dioc. Plocensis s. 6 gr.
Jacobus Laurency de Janykowyce dioc. Gneznensis s. t.
Andreas Gregory de Byecz dioc. Cracouiensis s. t.
Johannes Stanislai de Sthaw dioc. Poznaniensis s. 2 gr.
Nicolaus Stanislai de Gambyn dioc. Poznaniensis s. 2 gr.
Jacobus Ade de Wyrzyky dioc. Plocensis s. 2 gr.
Mathias Jacobi de Lyelow dioc. Plocensis s. 2 gr.
Stanislaus Johannis de Curzeliow dioc. Gneznensis s. t.

In Rectoratu Venerabilis ac Egregy Domini Nicolai de Vieliczka, Artium et Medicinae Doctoris, Canonici ecclesiae collegiatę Poltouiensis Anno Domini M. D. XXXIII commutacione hyemali, hy sunt intitulati.

(p. 145).

Bartholomeus Bartholomei de Bidgostia dioc. Wladislauiensis s. 4 gr.
Andreas Thome de Chelm dioc. Chelmensis s. gr. 1.
Paulus Bernardi de Stobiecz dioc. Cracoviensis s. gr. 1.

(p. 146).

Sebastianus Stanislai Barkowski dioc. Vilnensis s. gr. 1.
Mathias Nicolai Swiacziczki dioc. Plocensis s. gr. 1.
Johannes Mathie Clussowski dioc. Plocensis s. gr. 1.
Stanislaus Malchiaris Thanski dioc. Plocensis s. gr. 1.
Lucas Johannis Gąssowski dioc. Luceoriensis s. gr. 1.
Adam Mathie Rogosinski dioc. Gnesnensis s. gr. 1.
Felix Gregory Choinowski dioc. Plocensis s. gr. 1.
Stanislaus Ade Carssniczki dioc. Gnesnensis s. gr. 1.
Nicolaus Georgy de Fristath dioc. Strigoniensis s. gr. 4.
Laurencius Johannis de Zeymi dioc. Vilnensis s. gr. 1.

Andreas Nicolai de Trzebissow dioc. Cracoviensis s. gr. 1.
Marcus Alberti de Kieidani dioc. Vilnensis s. gr. 1.
Paulus Jacobi de Jastrzambie dioc. Cracouiensis s. gr. 1.
Stanislaus Stanislai de Strzezow dioc. Cracouiensis s. gr. 1.
Michael Mathie de Plsczina dioc. Cracouiensis s. gr. 1.
Bartholomeus Valentini de Noua ciuitate dioc. Olomuncensis s. gr. 1.
Georgius Andree de Noua ciuitate dioc. Olomuncensis s. gr. 1.
Valentinus Emerici Prividiensis dioc. Nitriciensis s. gr. 1.
Nicolaus Jacobi de Pobiodr dioc. Cracoviensis s. gr. 1.
Johannes Jacobi de Zidaczow dioc. Leopoliensis s. gr. 1.
Thomas Petri de Missogola dioc. Vilnensis s. gr. 1.
Martinus Johannis de Zelasna dioc. Posnaniensis s. gr. 1.
Georgius Johannis Viliczki dioc. Posnaniensis s. gr. 1.
Gregorius Nicolai de Mlodzovo dioc. Cracouiensis s. gr. 1.
Jacobus Thadei de Vishino dioc. Plocensis s. gr. 1.
Petrus Stanislai de Radzimino dioc. Plocensis s. gr. 1.
Martinus Jacobi Bielski dioc. Plocensis s. gr. 1.
Stanislaus Andree de Lucava dioc. Cracoviensis s. gr. 1.
Albertus Nicolai de Trembaczow dioc. Posnaniensis s. gr. $^1/_2$.
Gregorius Andree de Latovicz dioc. Posnaniensis s. gr. 1.
Johannes Philippi de Leopoli dioc. eiusdem s. gr. $1\,^1/_2$.
Johannes Martini de Scarbimiria dioc. Cracoviensis s. gr. 2.
Lucas Johannis de Orlow dioc. Gnesnensis s. gr. 1. *(Theologie Doctor Scholasticus Scarmiriensis insignis et exemplaris concionatur S. M. R. Sigismundi Augusti).*
Nicolaus Stanislai de Radomske dioc. Gnesnensis s. gr. 1.
Nicolaus Johannis de Lublin dioc. Cracoviensis s. gr. 1.
Benedictus Johannis de Dobravoda dioc. Cracoviensis s. gr. 1.
Martinus Martini de Wlodzislaw dioc. Wratislauiensis s. gr. 1.
Michael Johannis de Islza dioc. Cracoviensis s. gr. 1.

(p. 147).

Andreas Johannis de Vinnicza dioc. Plocensis s. gr. 1.
Laurencius Stanislai de Belno dioc. Gnesnensis s. gr. 1.
Johannes Stanislai Ossinski dioc. Posnaniensis s. gr. 1.
Mathias Stanislai Ossinski dioc. Posnaniensis s. gr. 1.
Johannes Bartholomei de Gostinin dioc. Plocensis s. gr. 1.
Petrus Pauli de Homonna dioc. Agriensis s. gr. 3.
Cherubin Blasy de Bvvtpha dioc. Agriensis s. gr. 3.
Stanislaus Alberti de Janow dioc. Luceoriensis s. gr. 2.

A. D. M.D.XXXIIII.

Simon Venceslai de Clodava dioc. Gnesnensis s. gr. 1.
Victorinus Mathie de Hluczin dioc. Olomvncensis s. gr. 1.
Johannes Bartholomei de Cossiczki dioc. Cracoviensis s. gr. 1.
Jacobus Petri de Stanislavovicze dioc. Cracoviensis s. gr. 1.
Martinus Mathie de Radom dioc. Cracoviensis s. gr. 1.
Gregorius Stanislai de Ruda dioc. Plocensis s. gr. 3.
Stanislaus Simonis de Calisch dioc. Gnesnensis s. gr. 1.
Johannes Nicolai Oblazowski de Sedlyczna dioc. Nitriensis s. gr. 1.

Nicolaus Mathie de Gambino dioc. Posnaniensis s. gr. 1.
Leonardus Johannis de Vąssosch dioc. Plocensis s. gr. 1.
Lucas Felicis de Malossicze dioc. Cracoviensis s. gr. 1.
Jacobus Johannis de Vissegrod dioc. Plocensis s. gr. 1.
Seuerinus Pauli de Przassnicz dioc. Plocensis 0.
Ciriacus Andree Hilckwerg Erfordiensis dioc. Maguntinensis s. gr. 4.
Nicolaus Andree Crussewski dioc. Cracoviensis s. gr. 2.
Mathias Mathie de Gutkow dioc. Plocensis s. gr. 1.
Stephanus Michaelis de Bard dioc. Agriensis s. gr. 3.
Benedictus Dominia de Abaadh dioc. Agriensis s. gr. 3.
Martinus Stanislai de Zwolenie dioc. Cracoviensis s. t.
Stanislaus Alberti de Scarbimiria dioc. Cracoviensis s. gr. 4.
Gregorius Pauli de Barczino dioc. Wladislauiensis s. gr. 5.
Stanislaus Jacobi de Vieliczka dioc. Cracoviensis s. gr. 6.
Paulus Pauli Ostrowski dioc. Gnesnensis s. gr. 3.
Johannes Johannis de Vartha dioc. Gnesnensis s. gr. 4.
Adam Thome Dembowski dioc. Gnesnensis s. gr. 4.
Johannes Venceslai de Noua ciuitate dioc. Olomuncensis s. gr. 3.
Nicolaus Andree Lassota dioc. Cracoviensis s. gr. 3.
Johannes Othmari de Olomvncz dioc. eiusdem s. gr. 3.
Martinus Nicolai de Biecz dioc. Cracoviensis s. gr. 2.

A. D. 1534.

In Rectoratu secundo Venerabilis ac Egregy Domini Nicolai de Vieliczka Artium et Medicine Doctoris, Canonici ecclesię collegiatę Poltouiensis Anno Domini Millesimo Quingentesimo Trigesimo quarto, commutacione estiuali, hi sunt intitulati.

(*p. 148*).

Jacobus Clementis de Pląsna dioc. Cracoviensis s. gr. 3.
Sebastianus Venceslai Quassinowski dioc. Cracoviensis s. gr. 3.
Jodocus Jodoci Ludouici Consulis Cracoviensis dioc. eiusdem s. t.
Johannes Jodoci Ludouici Consulis Cracoviensis dioc. eiusdem s. t.
Felix Casparis de Biecz dioc. Cracoviensis s. gr. 2.
Albertus Michaelis de Lanczuth dioc. Przemisliensis s. gr. 2.
Johannes Adami Coskowski dioc. Plocensis s. gr. 1.

Jacobus Johannis Rzyawski s. gr. 1.
Emericus Felicis de Krstenen dioc. Strigoniensis s. gr. 1.
Martinus Johannis de Smvgorzewo dioc. Plocensis s. gr. 1.
Nicolaus Stanislai de Lovicz dioc. Gneznensis s. gr. 1.
Johannes Stanislai Sobanski dioc. Plocensis 0.
Cristophorus Antony de Kroniabania dioc. Strigoniensis s. gr. $^1/_2$.
Antonius Johannis de Vissegrad dioc. Plocensis s. gr. 1.
Albertus Johannis de Bronovicze dioc. Gnesnensis s. gr. 1.
Bernardus Johannis de Przassnicz dioc. Plocensis 0.
Petrus Nicolai de Ploczk dioc. eiusdem s. gr. 2.
Jacobus Johannis de Raczibórovicze dioc. Cracouiensis s. gr. 1.
Martinus Gregory de Cziechanow dioc. Plocensis s. gr. 1.
Petrus Michaelis de Brzezini dioc. Gnesnensis s. gr. 1.
Johannes Mathie de Przassnicz dioc. Plocensis s. gr. 1.
Andreas Mathie de Poniathi dioc. Luceoriensis s. gr. 1.
Stanislaus Tiburcy de Strzassow dioc. Plocensis s. gr. 1.
Albertus Stanislai de Brzesini dioc. Gnesnensis s. gr. 1.
Nicolaus Mathie de Sloschowo dioc. Plocensis s. gr. 1.
Stanislaus Venceslai de Laczuchow dioc. Cracoviensis s. gr. 1.
Martinus Stanislai Szilniczky dioc. Gnesnensis s. gr. 3.
Andreas Johannis de Sthaw dioc. Gnesnensis s. gr. 2.

(p. 149).

Johannes Nicolai de Vnicicow dioc. Gnesnensis s. gr. 2.
Johannes Stanislai de Shadek dioc. Gnesnensis s. t.
Nicolaus Pauli Lassota dioc. Gnesnensis s. gr. 3.
Martinus Andree de Opoczno dioc. Gnesnensis s. gr. 2.
Johannes Nicolai de Zarnow dioc. Gnesnensis s. gr. 2.
Martinus Alberti de Vniciow dioc. Gnesnensis s. gr. 2.
Stanislaus Msczugy de Pągow dioc. Gnesnensis s. gr. 2.
Georgius Stanislai de Stryy dioc. Przemisliensis s. gr. 2.
Johannes Sandivogy de Riczyvol dioc. Posnaniensis s. gr. 4.
Gregorius Martini de Tharnow dioc. Cracoviensis s. gr. 3.
Stanislaus Johannis Moraviczki dioc. Cracoviensis s. gr. 3.
Joachim Johannis Cimerman Consulis Cracouiensis dioc. eiusdem s. gr. 3.
Vittus Pauli de Tholcz dioc. Olomuncensis s. gr. 1.
Nicolaus Stanislai de Coprziwnicza dioc. Cracouiensis s. gr. 1.
Johannes Stanislai de Strzegoni dioc. Cracouiensis s. gr. 1.
Johannes Martini de Drohobicz dioc. Przemisliensis s. gr. 1.
Albertus Andree de Mynsk dioc. Vilnensis s. gr. 1.
Johannes Venceslai de Coprziwnicza dioc. Cracouiensis s. gr. 1.
Martinus Cristophori de Budveiss dioc. Pataviensis s. gr. 1.
Albertus Bartholomei de Vągroviecz dioc. Gnesnensis s. gr. 1.
Florianus Johannis de Viskithno dioc. Gnesnensis s. gr. 2.
Nicolaus Alberti de Scarbimiria dioc. Cracouiensis s. gr. 8.
Johannes Thobie de Opoczno dioc. Gneznensis s. gr. 5.
Laurencius Johannis de Rvde dioc. Cracoviensis 0.
Martinus Nicolai Karnkowski dioc. Plocensis s. gr. 2.
Johannes Andree Piwo dioc. Plocensis s. gr. 2.
Andreas Andree Bronowski dioc. Cracouiensis s. gr. 2.

Thomas Johannis de Vnieiow dioc. Gnesnensis s. gr. 1.
Mathias Martini de Brzeg dioc. Gnesnensis s. gr. 1.
Marcus Gregory de maiori Slonkow dioc. Gnesnensis s. gr. 1.
Stanislaus Martini de Tharcze dioc. Cracouiensis s. gr. 1.
Stanislaus Martini de Brzeg dioc. Gnesnensis s. gr. 1.
Stanislaus Andree de Godlewo dioc. Plocensis s. gr. 1.
Paulus Mathie de Bug dioc. Posnaniensis s. gr. 4.
Stanislaus Johannis Gumowski dioc. Plocensis s. gr. 2.
Nicolaus Andree de Curzelow dioc. Gnesnensis s. gr. 1.
Paulus Georgy de Hirspergk dioc. Wratislaviensis s. gr. 3.
Jozephus Georgy a diuo Leonardo dioc. Pataviensis s. gr. 3.
Paulus Johannis de Nissa dioc. Wratislauiensis s. gr. 6.
Cristophorus Mathie Chądzinski dioc. Luceoriensis 0.
Andreas Philippi de Apathi dioc. Agriensis s. gr. 3.

(p. 150).

Jacobus Alberti Chalawski dioc. Poznaniensis s. gr. 2.
Bernardus Stanislai Dluzewski dioc. Posnaniensis s. gr. 2.
Joachim Johannis Zvbek de Ziezdeczin dioc. Olomucensis s. gr. 2.
Stanislaus Jacobi de Bielsk dioc. Plocensis s. gr. 4.
Johannes Michaelis de Ratispona dioc. eiusdem s. gr. 4.
Johannes Martini Breuiary de Wratislauia dioc. eiusdem s. gr. 3.
Nicolaus Adami de Lutomirsko dioc. Gnesnensis s gr. 2.
Johannes Martini Strzelnensis dioc. Wratislauiensis s. gr. 2.
Ambrosius Johannis de Damvyovicze dioc. Gnesnensis s. gr. 2.
Johannes Nicolai de Cracovia dioc. eiusdem s. gr. 6.
Johannes Jacobi de Cracovia dioc. eiusdem s. gr. 6.
Andreas Stanislai de Gostinin dioc. Plocensis s. gr. 2.
Stanislaus Mathie de Biecz dioc. Cracoviensis s. gr. 2.
Albertus Johannis de Kielcze dioc. Cracoviensis s. gr. 1.
Gregorius Bartholomei de Bendzin dioc. Cracoviensis s. gr. 1.
Stanislaus Johannis de Cracovia dioc. eiusdem 0.

In septimo Rectoratus Officio Venerabilis ac Eximy Magistri Martini de Ilkusch: Sacre Theologie professoris: Ecclesie Sancti Nicolai prepositi Anno Cristi 1·5·3·4· Hyemali Commutacione. Hy sunt intitulati:

(p. 150).

Johannes Martini de Rogoszyno dioc. Poznaniensis s. 4 gr.
Simon Sthephani de Cobilino dioc. Gneznensis s. 2 gr.

Stanislaus Bernardi de Cazimirz dioc. Cracoviensis s. 2 gr.
Valentinus Stanislai de Dv; licze dioc. Plocensis s. 2 gr.
Nicolaus Johannis de Mroczkova volya dioc. Poznaniensis s. 1 gr.
Sebastianus Casparis de Cracovia dioc. Cracoviensis s. t.
Sebastianus Nicolai de Pilcza dioc. Cracoviensis s. t.
Jeronimus Stanislai Gosthvyczki dioc. Cracoviensis s. t.
Mathias Petri de Varschavia dioc. Poznaniensis s. 1 gr.
Laurencius Nicolai de Czyechiszew dioc. Poznaniensis s. 1 gr.
Johannes Nicolai de Gosthinyn dioc. Plocensis s. 1 gr.
Johannes Petri de Lwowko dioc. Poznaniensis s. 1 gr.
Stanislaus Venceslai Podoriczki dioc. Chelmensis s. 2 gr.
Petrus Gregory de Przevorsko dioc. Premisliensis s. t.
Adam Pauli de Radomskye dioc. Gneznensis s. t.
Johannes Michaelis de Gosthinyn dioc. Plocensis s. 4 gr.
Nicolaus Jacobi de Schyczky dioc. Plocensis s. 2 gr.
Augustinus Andree de Lanczuth dioc. Premisliensis s. 1 gr.
Franciscus Jacobi de Creszbani dioc. Albensis Transsiluanus s. 3 gr.

(p. 151).

Stanislaus Laurency de Thvliskow dioc. Gneznensis s. 1 $^1/_2$ gr.
Martinus Gregory de Godzyanow dioc. Gneznensis s. 1 gr.
Mathias Johannis de Brzezini dioc. Gneznensis s. 2 gr.
Johannes Stanislai de Scarzeszow dioc. Cracouiensis s. 2 gr.
Johannes Pauli de Lyelow dioc. Cracouiensis s. 2 gr.
Nicolaus Nicolai de Ilkusch dioc. Cracouiensis s. 6 gr.
Johannes Johannis Gosthynski dioc. Poznaniensis s. 4 gr.
Paulus Michaelis de Curnicze dioc. Plocensis s. 3 gr.
Nicolaus Johannis Kotharski dioc. Plocensis s. 4 gr.
Melchior Laurency de Pilszno dioc. Cracouiensis s. 4 gr.
Cristopherus Alberti de Vyelyvn dioc. Gneznensis s. t.
Erasmus, Stanislaus (*Suffraganeus Posnaniensis*), Cristopherus, Jacobi de Proszevicze dioc. Cracoviensis soluerunt [per] t.
Florianus Stanislai de Cleparz dioc. Cracoviensis s. 4 gr.
Nicolaus Radzyvil de districtu Przelagensi Lithvanus dioc. Vilnensis s. 4 gr.
Thomas Alberti de Zithne dioc. Gneznensis s. t.
Stanislaus Martini de Thiczin dioc. Przemisliensis s. 6 gr.
Andreas Martini de Lvkow dioc. Cracoviensis s. 1 gr.
Mathias Johannis de Lubanya dioc. Poznaniensis s. 1 gr.
Martinus Simonis de Lukow dioc. Cracoviensis s. 1 gr.
Laurencius Thome Chrzanowski dioc. Vratislaviensis s. 3 gr.
Thomas Johannis Sthoyenski dioc. Cracoviensis s. 2 gr.
Stanislaus Johannis de Bochnya dioc. Cracoviensis s. 4 gr.
Stanislaus Jacobi de Svyąthniki dioc. Cracoviensis s. 1 gr.
Albertus Mathie de Lodzya dioc. Gneznensis s. 1 gr.
Mathias Pauli de Cosczielecz dioc. Gneznensis s. t.
Stanislaus Andree de Brzezini dioc. Gneznensis s. 6 gr.

A. Cristi M: D: XXXV.

Petrus Ade Szmvszewski dioc. Gneznensis s. t.

Benedictus Sebastiani Jacturowski dioc. Gneznensis s. t.
Johannes Mathie de Jacturowo dioc. Gneznensis s. t.
Constantinus Petri de Strzelcze dioc. Vratislauiensis s. t.
Benedictus Mathie de Trczyana dioc. Vilnensis s. 4 gr.
Stephanus Gregory de Kxąnsz dioc. Cracoviensis s. 4 gr.
Nicolaus Stanislai Syenyczki dioc. Chelmensis s. 3 gr.
Jacobus Stanislai de Noua ciuitate dioc. Premisliensis s. 2 gr.
Johannes Johannis de Varszavia dioc. Poznaniensis s. 2 gr.
Johannes Johannis de Cracovia dioc. eiusdem s. t.
Stanislaus Martini de Kvnthy dioc. Cracouiensis s. t.
Mathias Martini de Kvnthy dioc. Cracouiensis s. t.
Florianus Johannis de Cracouia dioc. eiusdem s. t.
Petrus Michaelis de Kvnthy dioc. Cracouiensis s. t.
*Jacobus Johannis de Dobrodziesz dioc. Cracouiensis s. t.
Clemens Stephani de Nouo foro dioc. Cracouiensis s. t.
Stanislaus Venceslai de Opoczno dioc. Gneznensis s. 4 gr.
Adam Johannis de Canthi dioc. Cracouiensis s. 4 gr.
Demetrius Sebastiani de Santh Maria dioc. Quinqueecclesiensis s. 3 gr.
Johannes Benedicti de Seczen dioc. Strigoniensis s. 3 gr.
Sigismundus Benedicti de Gyalyvd dioc. Albensis Transsiluanus s. 3 gr.
Casper Jacobi de Poznania dioc. eiusdem s. 6 gr.
Bartholomeus Laurency de Bądzelyn dioc. Gneznensis s. 1 gr.
Albertus Jacobi de Jaroslaw dioc. Premisliensis s. 4 gr.

A. D. 1535.

In Rectoratu Octauo eiusdem Magistri Martini de Ilkusch Sacre Theologie professoris ac prepositi Ecclesie Diui Nicolai, Anno domini Millesimo quingentesimo Tricesimo quinto Commutacione Estivali. Hy sunt Intitulati.

(*p. 152*).

Mathias Pauli de Thiamir dioc. Agriensis s. 3 gr.
Anthonius Georgy de Miskolcz dioc. Agriensis s. 3 gr.
Mathias Pauli de Glogovia maiori dioc. Vratislaviensis s. 3 gr.
Andreas Johannis de Czacz dioc. Poznaniensis s. 3 gr.
Nicolaus Johannis de Brzezini dioc. Poznaniensis s. 3 gr.
Gregorius Petri de Cremniczia dioc. Strigoniensis s.[1])
Johannes Alberti de Pyonthek dioc. Gneznensis s. 3 gr.

[1]) Vacuum.

Martinus Alberti de Regulicze dioc. Gneznensis s. 3 gr.
Leonardus Jacobi de Szambor dioc. Premisliensis s. 3 gr.
Albertus Andree de Lovicz dioc. Gneznensis s. 3 gr.
Laurencius Thome de Szambor dioc. Premisliensis s. 3 gr.
Stanislaus Nicolai de Mirzin dioc. Gneznensis s. 3 gr.
Jacobus Laurency de Costhen dioc. Poznaniensis s. 3 gr.
Simon Mathie de Vyelyvn dioc. Gneznensis s. t.
Stanislaus Borislai de Sarbyeyow dioc. Plocensis s. 1 gr.
Venceslaus Stanislai de Rudnyk dioc. Gneznensis s. 1 gr.
Paulus Jacobi de Rava dioc. Gneznensis s. 3 gr.
Tiburcius Jacobi Syemyanowski dioc. Gneznensis s. 3 gr.
Petrus Mathie Curowski dioc. Gneznensis s. 3 gr.
Gedeon Pauli ex Syon dioc. Pragensis s. 4 gr.
Venceslaus Mathie de Praga dioc. Pragensis s. 4 gr.
Johannes Johannis de Sządomiria dioc. Cracouiensis s. t.
Michael Gregory de Byczki dioc. Gneznensis s. 3 gr.
Mathias Johannis de Myechow dioc. Cracouiensis s. 4 gr.
Petrus Mathie de Leopoli dioc. Leopoliensis s. 4 gr.
Thomas Georgy Crzykoshy dioc. Gneznensis s. 2 gr.
Stanislaus Felicis de Vidava dioc. Gneznensis s. t.
Bartholomeus Luce de Opoczno dioc. Gneznensis s. 4 gr.
Alexius Stanislai Orzechowski dioc. Premisliensis s. 3 gr.
Jeronimus Ade Rembyeski dioc. Gneznensis s. 3 gr.
Petrus Petri Prochnyczki dioc. Premisliensis s. t.
Vincencius Pauli de Poznania dioc. Poznaniensis s. 6 gr.
Petrus Andree de Poznania dioc. Poznaniensis s. 6 gr.
Jozephus Andree de Jaroczyn dioc. Poznaniensis s. 4 gr.
Casper Johannis de Jaroczyn dioc. Poznaniensis s. 4 gr.
Thomas Nicolai de Jaroczyn dioc. Poznaniensis s. 4 gr.
Stanislaus Pauli Szobolowski dioc. Plocensis s. 3 gr.
Stanislaus Nicolai de Dolszko dioc. Poznaniensis s. 2 gr.
Daniel Gregory de Gorka dioc. Poznaniensis s. 4 gr.
Matheus Alexy de Byelani dioc. Gneznensis s. t.
Felix Mcziow de Pangow dioc. Gneznensis s. 6 gr.
Andreas Stanislai Zamoyski dioc. Gneznensis s. 6 gr.
Jacobus Martini de Slavączicze dioc. Vratislauiensis s. 4 gr.
Blasius Martini Habdanski dioc. Poznaniensis s. 6 gr.
Johannes Nicolai de Radlow dioc. Cracouiensis s. 6 gr.
Sebastianus Petri de Pleczki dioc. Gneznensis s. 3 gr.
Johannes Dobrogosthy Chadlvbski dioc. Gneznensis s. 2 gr.
Jacobus Petri Clomyczki dioc. Gneznensis s. 2 gr.
Jacobus Mathie de Schadek dioc. Gneznensis s. 4 gr.

(*p. 153*).

Blasius Johannis de Poznania dioc. Poznaniensis s. 6 gr.
Gregorius Bartholomei de Miscovo dioc. Poznaniensis s. t.
Jacobus Johannis de Pnyewy dioc. Poznaniensis s. t.
Franciscus Jacobi de Comornyky dioc. Poznaniensis s. t.
Valentinus Mathie de Szamothvli dioc. Poznaniensis s. 4 gr.

Andreas Nicolai de Brzozow dioc. Poznaniensis s. 2 gr.
Valentinus Johannis de Cracouia dioc. Cracouiensis s, 2 gr.
Bernardus Martini de Kyelbovo dioc. Plocensis s. 1 gr.
Mathias Nicolai de Vislicza dioc. Cracouiensis s. 1 gr.
Petrus Nicolai de Szambor dioc. Premisliensis s. 5 gr.
Augustinus Alexy de Mvsznyki dioc. Vilnensis s. 4 gr.
Caspar Stanislai de Roszsheny dioc. Myednicensis s. 4 gr.
Adam Procopy de Bobova dioc. Cracouiensis s. 3 gr.
Bartholomeus Stibory Szaleski dioc. Chelmensis s. 3 gr.
Albertus Mathie de Jaroslaw dioc. Premisliensis s. 3 gr.
Andreas Nicolai de Zalyesszani dioc. Cracouiensis s. 3 gr.
Petrus Stanislai de Galyemino dioc. Plocensis s. 2 gr.
Stanislaus Johannis de Polthowsko dioc. Plocensis s. 2 gr.
Andreas Nicolai de Malynye dioc. Plocensis s. 2 gr.
Bartholomeus Stanislai de Szambor dioc. Premisliensis s. 2 gr.
Ignacius Johannis de Szyczow dioc. Vratislaviensis s. 2 gr.
Mathias Martini de Leopoli dioc. Leopoliensis s. 4 gr.
Johannes Laurency de Cracouia dioc. Cracouiensis s. t.
Martinus Andree de Cracouia dioc. eiusdem s. 4 gr.

In Nono Rectoratu prefati Magistri Martini de Ilkusch Sacre Theologie professoris: ac prepositi Ecclesie Diui Nicolai. Anno domini 1·5·3·5· Commutacione hyemali: hy Intitulati sunt.

(p. 153).

Caspar Alberti Zebrzidowski dioc. Gneznensis s. 4 gr.
Johannes Petri de Dombrowka dioc. Plocensis s. 2 gr.
Bernardus Nicolai de Byelsko dioc. Plocensis s. 2 gr.
Laurencius Nicolai de Osthalow dioc. Cracouiensis s. 2 gr.
Stanislaus Johannis de Ponykyew dioc. Plocensis s. 2 gr.
Leonardus Allexy de Czernyow dioc. Chelmensis s. 3 gr.
Martinus Gregory de Costrzin dioc. Poznaniensis s. 2 gr.
Johannes Pauli de Cusa dioc. Pragensis s. t.
Vespasianus Johannis de Oppol dioc. Vratislaviensis s. 6 gr.
Volffgangus Volfgangi de Hyrszberg dioc. Vratislaviensis s. 4 gr.
Valentinus Petri de Pilszno dioc. Cracouiensis s. 4 gr.
Valentinus Mathie de Szochaczow dioc. Posznaniensis s. 1 gr.
Nicolaus Alberti de Coczmirzow dioc. Luceoriensis s. 2 gr.

Nicolaus Andree de Dobrzomyrz dioc. Gneznensis s. 3 gr.
Martinus Mathie de Povicz dioc. Gneznensis s. 6 gr.
Stephanus Nicolai de Lypye dioc. Gneznensis s. 6 gr.
Martinus Nicolai de Lypye dioc. Gneznensis s. 6 gr.
Stanislaus Nicolai de Lypye dioc. Gneznensis s. 6 gr.
Lvdovicus Michaelis de Hunyad dioc. Albensis s. 3 gr.
Stephanus Benedicti de Alba Jula dioc. Albensis s. 3 gr.
Paulus Johannis de Varadino dioc. Varadiensis s. 3 gr.
Stanislaus Nicolai de Lukow dioc. Cracoviensis s. 4 gr.

(*p. 154*).

Cristopherus Floriani de Cleparz dioc. Cracoviensis s. t.
Petrus Johannis de Chleviska dioc. Cracoviensis s. 1 gr.
Mathias Alberti Rosvorowski dioc. Poznaniensis s. 4 gr.
Martinus Stanislai Kazanowski dioc. Cracouiensis s. 4 gr.
Stanislaus Sebastiani de Vilna dioc. Vilnensis s. 4 gr.
Jacobus Alberti de Costan dioc. Poznaniensis s. 4 gr.
Martinus Mathie de Merecz dioc. Vilnensis s. 4 gr.
Bartholomeus Johannis de Hannouia dioc. Vratislaviensis s. t.
Stanislaus Jacobi de Slawkow dioc. Cracoviensis s. 6 gr.
Stanislaus Mathie de Cracouia dioc. Cracoviensis s. t.
Joseph Petri de Lyelow dioc. Cracoviensis s. t.
Mathias Luce de Myechow dioc. Cracoviensis s. 6 gr.

A. Cristi M · D · 3 · 6 ·

Briccius Mathie de Rzeszow dioc. Premisliensis s. 4 gr.
Albertus Procopy de Janikow dioc. Gneznensis s. 4 gr.
Stanislaus Mathie de Mszczonov dioc. Poznaniensis s. 3 gr.
Mathias Johannis de Volkovisko dioc. Vilnensis s. 3 gr.
Matheus Andree Choynaczky dioc. Poznaniensis s. 2 gr.
Casper Georgy de Gdano dioc. Vladislaviensis s. 4 gr.
Simon Johannis de subvrbio Cracouia dioc. eiusdem s. 6 gr.
Procopius Mathie de Noua Ciuitate dioc. Plocensis s. 2 gr.
Albertus Johannis de Transilvania dioc. Albensis s. 3 gr.
Georgius Valentini de Assumfalva dioc. Strigoniensis s. 3 gr.
Johannes Benedicti de Theren dioc. Albensis s. 3 gr.
Bernardus Petri de Refalua dioc. Agriensis s. 3 gr.
Gallus Simonis de Bistriczia dioc. Albensis s. 3 gr.
Lucas Helie de Hunyad dioc. Varadiensis s. 3 gr.
Martinus Petri de Nissza dioc. Vratislaviensis s. 4 gr.
Stanislaus Jacobi de Tarnow dioc. Cracouiensis s. 3 gr.
Stanislaus Mathie de Conarzovo dioc. Plocensis s. 1 gr.
Stanislaus Martini de Vilkomaria dioc. Vilnensis s. 1 gr.
Johannes Jacobi de Rosbythykamyen dioc. Luceoriensis vtriusque Juris Baccalaureus in vrbe per Rigorem examinis promotus.
Bartholomeus Petri de Elbing dioc. Hylszbergensis s. 4 gr.
Johannes Venceslai de Tribovia dioc. Olomvcensis s. 4 gr.
Johannes Martini de Trebniczia dioc. Vratislauiensis s. 3 gr.
Nicolaus Jacobi de Nyedzvicza dioc. Cracouiensis s. 1 gr.
Mathias Martini de Znyena dioc. Gneznensis s. 1 gr.

Stanislaus Bartholomei de Borek dioc. Poznaniensis s. 4 gr.
Frater Nicolaus de Sciborovicze professus ordinis Carmelitarum s. t.
Albertus Johannis de Pskoszicze dioc. Cracouiensis s. t.
Franciscus Pauli de Cracovia dioc. eiusdem s. t.
Blasius Andree de Bolyechovicze dioc. Cracouiensis s. 6 gr.
Stanislaus Valentini de Harvyn dioc. Cracouiensis s. 6 gr.
Nicolaus Simonis de Scarbimiria dioc. Cracouiensis s. t.
Adam Mathie de Grzegorski dioc. Cracouiensis s. t.
Johannes Johannis de Leopoli dioc. eiusdem s. t.
Johannes Jacobi de Opathovyecz dioc. eiusdem s. t.

A. D. 1536.

Sub Rectoratu primo Magnifici ac Eximy viri, Domini Martini Belze de Cracouia, artium et iurispontificy Doctoris, in Lyuborzicza parochi, Collegyque dominorum Canonistarum collegiati, Commutatione Estiuali canonice electi die Lunae XXIIII Aprilis, Anno partus virginis M°, D°, XXX°, VI°, hy qui sequuntur, sunt intitulati.

(*p. 155*).

Johannes Andree de Zeyedino Biacensis Archiepiscopatus 3 gr. s.
Thomas Benedicti de Strigonio eivsdem Archiepiscopatvs 3 gr. s.
Michael Emerici de Synyrvaralla dioc. Agriensis 3 gr. s.
Franciscus Smolski dioc. Plocensis 3 gr. s.

(*p. 156*).

Gregorius Laurencii de Koszromokas dioc. Transsiluaniensis 3 gr. s.
Franciscus Lucae de Pankota dioc. Agriensis 3 gr. s.
Bartholomeus Mathiae de Prziworzko dioc. Premisliensis 3 gr. s.
Sebestianus Georgii de Opawia dioc. Olmvcensis 5 gr. s.
Anthonius Augvstinus de Opawia dioc. Olmvcensis 5 gr. s.
Jacobus Hieronymi de Cracowia dioc. Cracouiensis 4 gr. s.
Bartolomeus Petri de Wielopolie dioc. Premisliensis 4 gr. s.
Laurentius Andreae de Bilcz dioc. Wratislauiensis 3 gr. s.
Laurencius Johannis de Lvtomyerzko dioc. Gnesnensis 2 gr. s.
Johannes Vrbani de Thelcz dioc. Olmvcensis 2 gr. s.
Stanislaus Johannis de Tharnow dioc. Cracoviensis 2 gr. s.
Nicolaus Nicolai de Radom dioc. Cracoviensis 2 gr. s.

Johannes Stanislai de Bodzaczin dioc. Cracoviensis 2 gr. s.
Albertus Jacobi de Bvdzin dioc. Plocensis 2 gr. s.
Nicolaus Thomae de Rawa dioc. Gnesnensis 1 gr. s.
Mathias Johannis de Belzicze dioc. Cracoviensis 1 gr. s.
Johannes Mathie de Wagrowiecz dioc. Gnesnensis 3 gr. s.
Simon Mathie de Lwowek dioc. Posnaniensis 4 gr. s.
Jacobus Jacobi Boiarek de Yaroslaw dioc. Premisliensis 1 gr. s.
Stanislaus Johannis Sopichowski de Sopichow dioc. Cracoviensis 3 gr. s.
Johannes Stanislai de Cracovia dioc. Cracouiensis 3 gr. s.
Stanislaus Gregorii de Cracovia dioc. Cracouiensis 3 gr. s.
Martinus Stanislai de Bodzanowo dioc. Plocensis 1 gr. s.
Nicolaus Michaelis de Gadziecz dioc. Posnaniensis 1 gr. s.
Petrus Lvpi sancti de Labal Diocesis Ogzoniensis in Hispania magister Coloniensis et Baccalaureus iuris pontificii Cracouiensis s. t.
Valentinus Georgii Smid de Gdano dioc. Cvyauiensis s. t.
Felix Stanislai Syelyensky dioc. Cracoviensis 1 gr. s.
Melchior Bartolomei Srot de Wratislawia Baccalarius Coloniensis dioc. Wratislauiensis 1 gr. s.
Adam Ade Olyenski dioc. Cracoviensis 4 gr. s.
Eustachius Stanislai Yezowski de Kuthka dioc. Cracowiensis 3 gr. s.
Sigismundus Martini Dauid de Kiow dioc. Olmvcensis 4 gr. s.
Andreas Gotardi de Kargoszin dioc. Plocensis s. t.
Johannes Alberti de Slvpya dioc. Gnesnensis 3 gr. s.

(p. 157).

Petrus Laurencii de Zator dioc. Cracouiensis 4 gr. s.
Valentinus Johannis de Baszkow dioc. Gnesnensis 2 gr. s.
Stanislaus Johannis de Kazimiria dioc. Cracouiensis s. t.
Martinus Viti de Coruacia dioc. Zabragiensis 3 gr. s.
Clemens Johannis de Transiluania dioc. Waradiensis 3 gr. s.
Johannes Georgii de Transiluania dioc. Waradiensis 3 gr. s.
Mathias Nicolai de Glvchow dioc. Gnesnensis 6 gr. s.
Valentinus Gregory de Canthi dioc. Cracowiensis 4 gr. s.
Jacobus Johannis Kozarski de Bvczacz Archiepiscopatus Leopoliensis 2 gr. s.
Stanislaus Johannis de Opatow magna dioc. Cracouiensis s. t.
Emericus Georgy de Mercze dioc. Agriensis 3 gr. s.
Casper Thome de Syegyed dioc. Basnensis 3 gr. s.
Venceslaus Francisci de Koslye dioc. Wratislaviensis 2 gr. s.
Johannes Pauli de Mogylnycza dioc. Posnaniensis 1 gr. s.
Jacobus Mathie de Pyothrkow dioc. Gnesnensis 1 gr. s.
Thomas Johannis de Mogylnycza dioc. Poznaniensis 1 gr. s.
Augustinus Johannis de Cracowia dioc. Cracowiensis 4 gr. s.
Frater Lucas Thome de Rogozni religiosus ordinis Carmelitarum s. t.
Stanislaus Jacobi de Golany dioc. Gnesnensis 1 gr. s.
Andreas Laurency de Kuthny dioc. Gnesnensis 1 gr. s.
Martinus Petri de Garuolin dioc. Posnaniensis 1 gr. s.

In secundo Rectoratus officio eiusdem Magnifici et Egregii domini Magistri Martini Belze de Craccouia Iurisprudentiae Doctoris etc., ad quod canonice fuit reelectus die Lunae sedecima Octobris Anno quo supra Commutatione hyemali hy qui sequuntur Inclitae huic Vniuersitati Cracouiensi sunt inserti et huic libro inscripti.

(p. 158).

Fredericus Conradi Speth de Dorberk dioc. Moguntinensis s. t.
Valentinus Andreae Kvdeszki dioc. Luceoriensis 2 gr. s.
Paulus Stanislai de Rawa dioc. Gnesnensis 2 gr. s.
Johannes Petri de Warszawia dioc. Posnaniensis 2 gr. s.
Albertus Johannis de Glowno dioc. Gnesnensis 2 gr. s.
Sebestianus Jacobi Jasdkowsky dioc. Cracowiensis 2 gr. s.
Stanislaus Mathiae de Rosbitikamien dioc. Luceoriensis 2 gr. s.
Johannes Alberti de Rikaly dioc. Posnaniensis 1 gr. s.
Vincencius Nicolai de Cracowia dioc. Cracowiensis 6 gr. s.
Stanislaus Andree de Zawadi dioc. Plocensis 1 gr. s.
Lucas Johannis de Podossye dioc. Plocensis s. 1 gr. (*praepositus Gnesnensis canonicus et officialis etc. Cracoviensis*).
Bartholomeus Stanislai de Pvltowsko dioc. Plocensis 1 gr. s.
Laurencius Nicolai de Woyczieschovice dioc. Cracoviensis 2 gr. s.
Johannes Johannis Pikarski dioc. Posnaniensis 2 gr. s.
Andreas Blasii de Lozoncz dioc. Strigoniensis 3 gr. s.
Michael Vrbani de Wilak dioc. Agriensis 3 gr. s.
Matheus Georgii de Ciszoworsan dioc. Waciensis 3 gr. s.
Michael Demetrii de Dobroncz dioc. Vespeniensis (*s*) 3 gr. s.
Michael Thomę de Crassow dioc. Quinqueecclesiensis 3 gr. s.
Stanislaus Jacobi de Raczienczie dioc. Posnaniensis 4 gr. s.
Johannes Boleste de Okvnino dioc. Plocensis 1 gr. s.
Gregorius Stanislai de Wilno dioc. Wilnensis 1 gr. s.
Andreas Thomę de Nadthmial dioc. Agriensis 4 gr. s.
Caspar Ladislai de Vngwar dioc. Agriensis 4 gr. s.
Stanislaus Johannis de Florencia dioc. Cracowiensis 3 gr. s.
Gregorius Andree de Miechow dioc. Craccowiensis 2 gr. s.
Gallus Benedicti de Bauriui dioc. Strigoniensis 3 gr. s.

A. D. M⁰ D⁰ XXX⁰ VII⁰.

(p. 159).

Stanislaus Stanislai Gebvlthowski de Gebvlthow dioc. Cracouiensis 2 gr. s.
Valentinus Andreae Kvdeszky dioc. Luceoriensis 2 gr. s.
Jacobus Felicis de magna Opatow dioc. Craccowiensis 4 gr. s.
Martinus Alberti Kozmynski de magna Kozmin dioc. Posnaniensis 2 gr. s.

Rochus Stanislai de Orsziechowsky dioc. Przemisliensis 2 gr. s.
Johannes Johannis de Obory dioc. Posnaniensis 2 gr. s.
Petrus Petri de Prasmowa dioc. Posnaniensis 2 gr. s.
Johannes Johannis de Leopoli dioc. Leopoliensis 2 gr. s.
Johannes Nicolai de Trzelatkow dioc. Posnaniensis 2 gr. s.
Cristopherus Nicolai de Kolozamb dioc. Plocensis 2 gr. s.
Stanislaus Martini de Hawlowicz dioc. Przemisliensis 2 gr. s.
Johannes Nicolai de Dąbrowska dioc. Posnaniensis 2 gr. s.
Matheus Johannis de Carnycze dioc. Posnaniensis 1 gr. s.
Stanislaus Thomę de Maluszye dioc. Craccowiensis 1 gr. s.
Stanislaus Nicolai de Dnya dioc. Przemisliensis 3 gr. s.
Franciscus Ambrosy de Koloswary dioc. Transilwaniensis 3 gr. s.
Stanislaus Mathiae Rvthki de Rawa dioc. Posnaniensis 1 gr. s.
Bernardus Jacobi de Vnyeiow dioc. Gnesnensis 1 gr. s.
Johannes Nicolai do Kvtno dioc. Gnesnensis 4 gr. s.
Johannes Jacobi de Szochaczow dioc. Posnaniensis 1 gr. s.
Johannes Michaelis de Cawieczyn dioc. Posnaniensis 1 gr. s.
Clemens Mathiae de Szar dioc. Posnaniensis 1 gr. s.
Nicolaus Vincencii de Bromykow dioc. Posnaniensis 3 gr. s.
Johannes Nicolai Bukowski de Kamiona dioc. Gnesnensis 2 gr. s.
Vincencius Nicolai de Sadomiria dioc. Cracowiensis 2 gr. s.
Felix Daniaclis de Vrządow dioc. Craccowiensis 6 gr. s.
Mathias Pauli de Leyczowia dioc. Agriensis 2 gr. s.
Johannes Bernardi de Leyczowia dioc. Agriensis 2 gr. s
Conradus Conradi de Leyczowia dioc. Agriensis 2 gr. s.
Petrus Petri de Szwyncza dioc. Wratislawiensis 2 gr. s.
Vldericus Vlderici de Szwyncza dioc. Wratislawiensis 2 gr. s.
Theodoricus Natropii de Roglinghvsen dioc. Coloniaensis 2 gr. s.
Mathias Simonis de Krakowia dioc. Cracowiensis 3 gr. s.

(*p. 160*).

Jacobus Volwgangi de Hyrzberg dioc. Vratislauiensis 2 gr. s.
Johannes Nicolai de Szyerowycze dioc. Gnesnensis 3 gr. s.
Felix Martini de Chrzanowicze dioc. Gnesnensis 7 gr. s.
Stanislaus Alexii de Grzebsko dioc. Plocensis 4 gr. s.
Benedictus Jacobi de Lvthobrok dioc. Plocensis 2 gr. s.
Mathias Michaelis de Odrzywol dioc. Poznaniensis t. s.
Florianus Mathiae de Syradia dioc. Posnaniensis 3 gr. s.
Franciscus Alberti de Posnania dioc. Posnaniensis 2 gr. s.
Stanislaus Simonis de Wyslicza dioc. Craccoviensis 3 gr. s.
Caspar Jacobi de Smygrod dioc. Craccouiensis 5 gr. s.

A. D. 1537.

Fungente dehinc tercio Rectoratu eodem Magnifico ac Egregio domino Martino Belze de Cracouia artium et Juris Pontificy Doctore ad quem Canonice fuit reelectus die Martis XXIIII Aprilis Anno quo supra M. D. XXX° VII° Commutatione Estiuali hi qui sequuntur in album huius incliti hymnasy ac Vniuersitati sunt inscripti hicque intitulati.

(p. 160).

Marcus Michaelis de Vyelyvn dioc. Gnesnensis 4 gr. s.

Frater Leonardus de Viszogrod Conventus Myechowiensis 6 gr. s.

Gregorius Johannis de Viszogrod dioc. Plocensis 2 gr. s.

Jeronimus Stanislai de Mogylnicza dioc. Poznaniensis 1 gr. s.

Frater Jeronimus Raphaelis de Conventv Vąchoczko dioc. Cracoviensis 3 gr. s.

Cristinvs Stanislai de Drosdow dioc. Plocensis 1 ½ gr. s. *(Archidiaconus Plocensis, Canonicus Cracouiensis).*

Nicolavs Stibory de Drosdrow dioc. Plocensis 1 ½ gr. s.

Albertus Johannis Menczinski de Swyeczkowycze dioc. Cracouiensis 6 gr. s.

Paulus Johannis de Byecz dioc. Craccouiensis 2 gr. s.

(p. 161).

Jacobvs Johannis de Szyedry dioc. Cracouiensis 3 gr. s.

Johannes Stanislai de Cozirinck dioc. Cracouiensis 3 gr. s.

Jeronimvs Nicolai de Viszmvnthow dioc. Cracouiensis 2 gr. s.

Felix Bartholomei de Sziczow dioc. Wratislaviensis 3 gr. s.

Venceslaus Mathei de Olomvncz dioc. O'omvcensis 3 gr. s.

Albertus Mathię de Ploczko dioc. Plocensis 2 gr. s.

Albertus Laurenty de Pylzno dioc. Cracouiensis *(Leopoliensis, Premisliensis, Camonecensis Canonicus).*

Johannes Johannis [de] Brochova dioc. Poznaniensis 2 gr. s.

Nicolaus Georgy de Yezovicze dioc. Poznaniensis 2 gr. s.

Gregorius Andree de Bobi dioc. Cracouiensis 2 gr. s.

Johannes Mathie de villa Maszosze dioc. Plocensis 2 gr. s.

Stanislaus Stanislai de Lvblin dioc. Cracouiensis 2 gr. s.

Lavrentius Alberti de Szyczyechow dioc. Cracouiensis 1 gr. s.

Thomas Martini de Thikoczya dioc. Lvceoriensis 1 gr. s.

Paulus Petri de Mykolayowycze dioc. Gneznensis 1 gr. s.

Simon Jacobi de Hvyasd dioc. Wratislaviensis 1 gr. s.

Johannes Alberti de Varka dioc. Poznaniensis 1 gr. s.

Jeronimus Felicis de Szyszovycze dioc. Cracouiensis 3 gr. s.

Mathias Bartholomei de Cracovia dioc. Cracouiensis 3 gr. s.

Frater Ambrosius Mathię de Przmlya dioc. Szvlicoviensis 3 gr. s.

Cristopherus Sigismvndi de Wratislavia dioc. Wratislaviensis 4 gr. s.
Lucas Blasy de Lyeopoli dioc. Leopoliensis 0.
Johannes Johannis de Erszyechovicze (?) [Orzechowice?] dioc. Przemisliensis 3 gr. s.
Stanislaus Jacobi de Nalyeskowicze dioc. Leopoliensis 3 gr. s.
Lavrentius Mathię de Strzezow dioc. Gneznensis 3 gr. s.
Johannes Nicolai de Kraikovo dioc. Plocensis 3 gr. s.
Cristopherus Nicolai de Lychawa dioc. Gneznensis $2^1/_2$ gr. s.
Valentinus Johannis de Namslawia dioc. Wratislaviensis $2^1/_2$ gr. s.
Stanislaus Johannis de Droyow dioc. Przemisliensis 2 gr. s.
Adam Stibory de Myechow dioc. Plocensis 2 gr. s.
Johannes Johannis de Mylkow dioc. Cracoviensis 2 gr. s.
Lavrentius Johannis de Gnyevyewicze dioc. Poznaniensis 2 gr. s.
Abraam Szaczin de Vylkow dioc. Poznaniensis 2 gr. s.
Valentinvs Stanislai de Rawa dioc. Gneznensis $1^1/_2$ gr. s.
Nicolaus Michaelis de Vyeliopolye dioc. Cracoviensis 0.
Frater Stanislavs Gregory de Cracovia dioc. Cracoviensis Canonicus regularis S. Avgvstini s. t.
Mathias Mathie de Skarmiria dioc. Cracoviensis t. s.

(*p. 162*).

Frater Johannes Michaelis de Cazimiria Canonicus regularis S. Avgustini t. s.
Stanislaus Petri de Szwiczkovo dioc. Plocensis 1 gr. s.
Johannes Alberti de Lvkowyecz dioc. Posnaniensis 1 gr. s.
Stephanus Fabiani de Szygezino dioc. Czananiensis.
Frater Fridericus de Cracovia ordinis S. Spiritus de Saxia t. s.
Johannes Stanislai de Grodżyecz dioc. Plocensis $1^1/_2$ gr. s.
Vincentivs Jacobi de Cozmyn dioc. Poznaniensis 4 gr. s.
Johannes Jacobi de Krasznisthaw dioc. Chelmensis 1 gr. s.
Lvcas Johannis de Myelicz dioc. Wratislaviensis 1 gr. s.
Leonardus Martini de Radzin dioc. Cracoviensis 1 gr. s.
Johannes Alberti de Wszdvl dioc. Cracoviensis 1 gr. s.
Stanislaus Johannis de Przithik dioc. Cracoviensis 1 gr. s.
Thomas Stanislai de Radomski dioc. Gnesnensis 1 gr. s.
Nicolaus Jacobi de Sokolo dioc. Luceoriensis 3 gr. s.
Frater Stanislaus Cracoviensis, monastery Andrzeyoviensis 3 gr. s.
Johannes Michaelis de Grodzysko dioc. Poznaniensis 1 gr. s.
Jacobvs Stanislai de Byalinyn dioc. Gneznensis 1 gr. s.
Lavrentius Alberti de Radomski dioc. Gneznensis 1 gr. s.
Nicolavs Laurenty de Vysznyowo dioc. Plocensis 2 gr. s.
Marcus Johannis de Modlya dioc. Poznaniensis 2 gr. s.
Jacobus Johannis de Konarszina dioc. Gneznensis 2 gr. s.
Franciscus Clementis de Poznania dioc. Poznaniensis 2 gr. s.
Johannes Stanislai de Rzeszow dioc. Przemisliensis 1 gr. s.
Albertus Johannis de Dvorszno dioc. Gneznensis 1 gr. s.
Johannes Stanislai de Goslin dioc. Poznaniensis 1 gr. s.
Jeronimvs Nicolai de Laskarzow dioc. Poznaniensis 1 gr. s.
Andreas Stanislai de Mylanow dioc. Poznaniensis 1 gr. s.
Simon Stanislai de Lvblyn dioc. Cracoviensis 1 gr. s.
Valentinvs Johannis de Radom dioc. Cracoviensis 1 gr. s.

Nicolaus Jacobi de Jarlvth dioc. Plocensis 1 gr. s.
Andreas Johannis de Sandomiria dioc. Cracoviensis 1 gr. s.
Stanislaus Andree de Pokrziwnicza dioc. Cracoviensis 2 gr. s.
Alexius Alberti de Tharnow dioc. Cracoviensis 1 gr. s.
Felix Nicolai de Volya dioc. Plo censis 1 gr. s

(p. 163).

Nicolavs Johannis de Pyaszeczno dioc. Poznaniensis 2 solidos s.
Mathias Blasy de Poznania dioc Poznaniensis 1 gr. s.
Mathias Nicolai de Slomnyky dioc. Cracoviensis 1 gr. s.
Gregorius Pauli de Chwalyszowo dioc. Poznaniensis t. s.
Albertus Thome de Magna Opatow dioc. Cracouiensis $2^1/_2$ gr. s.
Simon Stanislai Srockovsky de Klempycze dioc. Cracouiensis 3 gr. s.
Jacobus Alberti de Lvthoslawicze dioc. Gneznensis 1 gr. s.
Mathias Mathie de Molyszyn dioc. Cracouiensis 1 gr. s.
Stanislavs Thome de Rawa dioc. Gneznensis t. s.
Georgius Simmonis de Samotia dioc. Methinicensis 4 gr. s.
Adam Jacobi de Plothel dioc. Methinicensis 2 gr. s.
Caspar Johannis de Lwben dioc. Wratislauiensis 1 gr. s.
Bartholomeus Michaelis de Vnyeyow dioc. Gneznensis 1 gr. s.
Jacobus Johannis de Coszmyczye dioc. Craccouiensis t. s.
Stanislaus Heronimi de Andrzyeyov dioc. Craccouiensis 2 gr. s.
Johannes Johannis de Duklya dioc. Craccouiensis t. s.
Albertus Bartholomei de Skwyrnovicze dioc. Gneznensis 1 gr. s.
Johannes Johannis de Juskowa dioc. Craccouiensis 1 gr. s.

Sub Rectoratu Reuerendi ac egregy uiri domini Gregory de Shamotuli, artium et Iurium doctoris Archidiaconi Posnaniensis et Vrsensis Prepositi ac Collegy dominorum Canonistarum collegiati Commutacione Hyemali Canonice electi. Die Martis Sedecima Mensis octobris Anno Virginei partus Millesimo quingentesimo tricesimo septimo. Hy, qui albo studiosorum sunt adscripti, sequuntur.

(p. 164).

Simon Georgy de Noua ciuitate dioc. Premisliensis s. 4 gr.
Matheus Jacoby Dankonis de Posnania eiusdem dioc. s. t.
Stanislaus Nicolai de Nyszyny dioc. Cracouiensis s. gr. 3.
Johannes Nicolai Yaszylowski dioc. Cracouiensis s. 2 gr.
Martinus Jacobi de Dąmpsko dioc. Plocensis s. 3 gr.

Stanislaus Alexy de Boyne dioc. Posnaniensis s. 3 gr.
Stanislaus Andree de Krwa dioc. Plocensis s. 3 gr.
Mathias Stanislai de Szambor dioc. Premisliens's s. t.
Stanislaus Bartholomei de Rostki dioc. Plocensis s. t.
Martinus Gregory Bromycsky dioc. Plocensis s. 3 gr.
Jacobus Felicis Crassowsky dioc. Plocensis s. 3 gr.
Mathias Johannis Grubith de Berchicz dioc. Zagrabiensis s. 3 gr.
Franciscus Francisci de Verbovicz dioc. Agriensis s. 3 gr.
Petrus Andree de Rabow dioc. Plocensis s. 1 gr.
Alexander Sthibory de Jaskowo dioc. Plocensis s. 2 gr.
Johannes Jacobi de Ploczka dioc. eiusdem s. 2 gr.
Mathias Nicolai de Myerzeyowo dioc. Plocensis s. 1 gr.
Johannes Bartholomei de Oszarow dioc. Posnaniensis s. 1 gr.
Laurentius Alberti de Lubochen dioc. Gnesnensis s. 1 gr.
Gregorius Kiliani de Slupya dioc. Gnesnensis s. 1 gr.
Petrus Johannis de Czudnyky dioc. Gnesnensis s. 1 gr.
Mathias Martiny de Mynsko dioc. Posnaniensis s. 2 gr.
Augustinus Petri de Varszouia dioc. Posnaniensis s. 2 gr.
Martinus Nicolai de Szieczieczhow dioc. Cracouiensis s. 4 gr.
Nicolaus Andree Lypsky dioc. Cracouiensis s. 2 gr.
Adam Andree de Jakymovice dioc. Gnesnensis s. 2 gr.
Mathias Laurency de Mogylnicza dioc. Posnaniensis s. 2 gr.
Mathias Andree Brzozowsky de Byrwcze dioc. Gnesnensis s. 4 gr.
Johannes Michaelis Zalewsky dioc. Posnaniensis s. 2 gr.
Petrus Petri de Torunia dioc. Pomezaniensis s. 2 gr.
Lucas Gregory de Ploczko dioc. Plocensis s. 2 gr.
Johannes Alberti Phalibowsky dioc. Plocensis s. 2 gr.
Nicolaus Mathie de Zabawa dioc. Cracouiensis s. 3 gr.
Laurentius Nicolai Vychorowsky dioc. Plocensis s. 2 gr.
Mathias Johannis de Andrzeyow dioc. Cracouiensis s. t.
Georgius Johannis Voyczyk de Luboml dioc. Chelmensis s. t.
Georgius Johannis Rokythnycky de Rokytnycza dioc. Plocensis s. 5 gr.

(p. 165).

Andreas Johannis de Mylanow dioc. Posnaniensis s. 6 gr.
Venceslaus Thome de Olomuncz dioc. eiusdem s. 6 gr.
Johannes Simonis de Vratislauia dioc. eiusdem s. 2 gr.
Stephanus Mathię de Snena dioc. Gnesnensis s. 5 gr.
Albertus Martiny de Lvouek dioc. Posnaniensis s. t.
Nicolaus Stanislai de Zhelandek dioc. Vilnensis s. t.

Anno Domini Millesimo quingentesimo tricesimo octauo.

Malchior Andree de Swyashowa dioc. Plocensis s. 4 gr.
Martinus Johannis de Vtha kamyk dioc. Cracouiensis s. 4 gr.
Blasius Mathei de Herk dioc. Agriensis s. 5 gr.
Nicolaus Laurency de Satha dioc. Basiensis s. 4 gr.
Franciscus Michaelis de Mchy dioc. Agriensis s. 5 gr.
Nicolaus Mathei de Ghesthe dioc. Quinqueecclesiarum s. 5 gr.

Sebestianus Laurency de Zhwez dioc. Agriensis s. 5 gr.
Johannes Blasy de Tyray dioc. Agriensis s. 5 gr.
Vrbanus Nicolai de Jlhoswa dioc. Agriensis s. 5 gr.
Valentinus Nicolai de Strzesow dioc. Cracouiensis s. 2 gr.
Johannes Johannis de Stry dioc. Premisliensis s. 2 gr.
Simon Martiny de Strzeszow dioc. Cracouiensis s. 2 gr.
Albertus Mathie de Szieczicchow dioc. Cracouiensis s. 2 gr.
Jacobus Petri de Przelusky dioc. Chelmensis s. 1 gr.
Albertus Mathie de Rubieshow dioc. Chelmensis s. 1 gr.
Johannes Cristophori Swyąskowsky dioc. Cracouiensis s. t.
Stanislaus Martini a Biechow dioc. Cracouiensis s. 1 gr.
Johannes Stanislai de Casimiria dioc. Cracouiensis, in districtu Lublinensi, s. 4 gr.
Nicolaus Martini de beata virgine dioc. Strigoniensis s. 3 gr.
Laurentius Thomę de Vyezow dioc. Vratislauiensis s. 3 gr.
Stanislaus Nicolai Grzepsky dioc. Plocensis s. 2 gr. (*vir graecarum literarum peritissimus, scripsit de Geometria polonice de asse latine et Nazianzeni quaedam carmina est interpretatus*).
Johannes Marci Labnyczky dioc. Gneznensis s. 2 gr.
Johannes Laurency a Thychow dioc. Cracouiensis s. 2 gr.
Albertus Simonis de Couale dioc. Vladislauiensis s. 1 gr.
Stanislaus Stanislai de Keydan dioc. Vylnensis s. 2 gr.
Andreas Martiny de Natmyar dioc. Agriensis s. 3 gr.
Michael Mathie de Tharna dioc. Agriensis s. 3 gr.
Benedictus Michaelis de Szyenna dioc. Agriensis s. 3 gr.
Andreas Swąthoslai de Byechow dioc. Cracouiensis s. 1 gr.
Stanislaus Johannis de Kownathy dioc. Plocensis s. 1 gr.
Paulus Johannis de Drusbycze dioc. Gnesnensis s. 1 gr.
Petrus Alberti Gauaraczki dioc. Plocensis s. 3 gr.
Nicolaus Sigismundi dioc. Plocensis[1]) s. 3 gr.

(*p. 166*).

Johannes Andree de Grzegorzevice dioc. Posnaniensis s. 1 gr.
Stanislaus Mathie de Strzeszow dioc. Cracouiensis s. 1 gr.
Marcus Jacobi de Viszokyenycze dioc. Posnaniensis s. 1 gr.
Jacobus Jacobi de Strzeszow dioc. Cracouiensis s. 1 gr.
Johannes Floriani de Dibowka dioc. Gnesnensis s. 1 gr.
Bartholomeus Stanislai de Stzegow dioc. Gnesnensis s. 1 gr.
Leonardus Andree de Gnoyno dioc. Posnaniensis s. 1 gr.
Albertus Petri de Stzeszow dioc. Cracouiensis s. 1 gr.
Stanislaus Petri de Sandomiria dioc. Cracouiensis s. 1 gr.
Petrus Pauli de Sandomiria dioc. Cracouiensis s. 1 gr.
Johannes Stanislai de Voyczicchow dioc. Cracouiensis s. 1 gr.
Albertus Valentini de Vsczie dioc. Cracouiensis s. 2 gr.
Jacobus Nicolai de magna Opatow dioc. Cracouiensis s. 2 gr.

[1]) Deletum: Posnaniensis.

Theodorius Przeczlai Lygaski de Jurkow dioc. Cracouiensis s. 4 gr.

Martinus Johannis de Lutomyersko dioc. Gnesnensis s. 4 gr.

A. D. 1538.

In secundo Rectoratus officio Reuerendi Patris Domini Gregory de Shamotuli Archidiaconi Posnaniensis suprascripti ad quod fuit canonice reelectus in crastino diui Adalberti Anno Domini MDXXXVIII° Commutatione aestiuali. Hi qui sequuntur albo vniuersitatis sunt asscripti.

(p. 166).

Item Bartholomeus Michaelis Byelawski de Leopoli dioc. eiusdem s. 4 gr.

Item Antonius Antony de Leopoli dioc. eiusdem s. 4 gr.

Item Johannes Casparis Niez de Leopoli dioc. eiusdem s. 4 gr. *Theologiae Doctor, Canonicus S. Floriani insignis Concionator ad beatae Virginis Cracouiae Poenitentiarius Plebanus Prossouiensis*).

Item Johannes Mathie Zeronski dioc. Gnesnensis s. t.

Item Johannes Alberti de Jagnyatki dioc. Gnesnensis s. 4 gr.

Cristopherus Mathie de Leopoli dioc. eiusdem s. t.

Josephus Danielis de Sandomiria dioc. Cracouiensis s. 6 gr.

Stanislaus Stanislai de Bodzancyn dioc. Cracouiensis s. 6 gr.

Stanislaus Mathie de Bodzancyn dioc. Cracouiensis s. 6 gr.

Jacobus Bartholomei de Orlhow dioc. Chelmensis s. 3 gr.

(p. 167).

Stanislaus Stanislai de Vyslicia dioc. Cracouiensis s. 3 gr.

Johannes Nicolai de Chrzanow dioc. Cracouiensis s. 3 gr.

Mathias Mathie de Chodel dioc. Cracouiensis s. 2 gr.

Jacobus Luce de Chrablow dioc. Posnaniensis s. 1 gr.

Adam Johannis de Roszan dioc. Plocensis s. 1 gr.

Gregorius Jacobi de Szyenno dioc. Cracouiensis s. 1 gr.

Andreas Jacobi Burnak Szluczki dioc. Plocensis s. 4 gr.

Johannes Andree de Czieskovo dioc. Posnaniensis s. 3 gr.

Stanislaus Johannis de Myechow dioc. Cracouiensis s. 3 gr.

Rochus Mathiae de Posnania dioc. eiusdem s. 3 gr.

Johannes Mathie de Costrzyn dioc. Posnaniensis s. 6 gr.

Michael Johannis de noua Ciuitate dioc. Gneznensis s. 1 gr.

Stanislaus Andree de Posnania dioc. Posnaniensis s. 1 gr.

Martinus Martini de Premislia dioc. Premisliensis s. 1 gr.

Zacharias Johannis de noua Ciuitate dioc. Gneznensis s. 1 gr.

Benedictus Petri de Bysthrae dioc. Craccouiensis t. s.

Johannes Gregory de Brzsnycza dioc. Craccouiensis 1 gr. s.
Albertus Petri de Varsouia dioc. Posnaniensis 1 gr. s.
Stanislaus Clementis de Posnania dioc. Posznaniensis 4 gr. s.
Stanislaus Johannis de Domaszewnycza dioc. Cracouiensis 1 gr. s.
Mathias Pauli de Clobuczko dioc. Cracouiensis 2 gr. s.
Mathias Johannis de Coczanya dioc. Gneznensis 2 gr. s.
Martinus Stanislai de Crosno dioc. Cracouiensis 2 gr. s.
Thomas Stanislai de Brzeszye dioc. Vladislauiensis 2 gr. s.
Cristoferus Alberti de Trzyebini dioc. Gneznensis 2 gr. s.
Stanislaus Martini de Curszyelow dioc. Gnesnensis t. s.
Albertus Nicolai de Drosczewo dioc. Gneznensis 0.
Albertus Stanislai de Schadek dioc. Gneznensis 1 gr. s.
Alexius Mathie de Jeszow dioc. Gneznensis 1 gr. s.
Stanislaus Martini de Craccouia dioc. Craccouiensis 1 gr. s.
Mathias Johannis de Klwf dioc. Gneznensis 1 gr. s.
Martinus Jacobi de Othok dioc. Gneznensis 1 gr. s.
Valentinus Nicolai de Lublin dioc. Craccouiensis s. t.
Nicolaus Stanislai de Charlonsz (?) dioc. Craccouiensis s. t.
Martinus Thome de Dwnayow dioc. Leopoliensis 7 gr. s.
Valentinus Alberti de Pylszno dioc. Cracouiensis 7 gr. s.
Heronimus Alberti de Fabrica grabouiensi dioc. Gneznensis 2 gr. s.
Stanislaus Johannis de Leopoli dioc. Plocensis 2 gr. s.
Thomas Caspari de Sixow dioc. Agriensis 2 gr. s.
Johannes Blasy de Vitow dioc. Craccouiensis 2 gr. s.
Nicolaus Johannis de Cristoporszycze dioc. Craccouiensis 2 gr. s.
Nicolaus Stanislai de Ekczycze dioc. Vilnensis 2 gr. s.

(p. 168).

Venceslaus Adami de Schamotuli dioc. Posznaniensis 2 gr. s.
Albertus Alberti de Schamotuli dioc. Posznaniensis 2 gr. s.
Albertus Mathie de Kczonsz dioc. Craccouiensis 2 gr. s.
Franciscus Johannis de Koffno dioc. Vilnensis 3 gr. s.
Johannes Laurency de Varsowya dioc. Posnaniensis $1^1/_2$ gr. s.
Seraphin Mathie de Roszan dioc. Plocensis 3 gr. s.
Johannes Petri de Syemyatycze dioc. Luceoriensis 5 gr. s.
Vitus Stanislai de Zathor dioc. Craccouiensis 3 gr. s.
Johannes Materni de Ploczko dioc. Plocensis 2 gr. s.
Abel Georgy de Wratislauia dioc. Wratislauiensis 6 gr. s.

Sub Rectoratu reverendi ac egregy viri Domini Gregorii de Stauyschin Artium liberalium Magistri et Sacrae Theologie professoris Custodis sancti Floriani in Cleparz, necnon Maioris Collegii Artistarum Collegiati Commutatione Hiiemali Canonice Electi die Mercury sedecima Mensis Octobris. Anno uirginei partus Millesimo Quingentesimo Tricesimo Octauo.

Hi qui Albo studiosorum sunt adscripti sequuntur.

(*p. 168*).

Stanislaus Marci de Cracovia dioc. Cracoviensis t. s.

Johannes Stanislai de Cracovia dioc. Cracoviensis t. s.

Johannes Georgy de Colonia Religionis Cisterciensium 3 gr. s.

Frater Franciscus ordinis minorum sancti Francisci dioc. Vilnensis s. t.

Lucas Mathei de Mvnkacz dioc. Agriensis 3 gr. s.

Jacobus Johannis Choyenski dioc. Poznaniensis t. s.

Mathias Stanislai de Javorov dioc. Leopoliensis 2 gr. s.

Stanislaus Gregory de Lwow dioc. Leopoliensis 3 gr. s.

(*p. 169*).

Mathias Petri de Srzoda dioc. Posnaniensis 6 gr. s.

Caspar Georgy de Posnania dioc. Posnaniensis 6 gr. s.

Stanislaus Thome Podoreczki dioc. Chelmensis 2 gr. s.

Venceslaus Fabiani de Thesszyn dioc. Wratislauiensis 2 gr. s.

Nicolaus Venceslai de Goslavicze dioc. Gnesnensis t. s.

Andreas Stanislai a Lomza dioc. Lacireensis (*s*) 1 gr. s.

Gregorius Bartholomei a Lomza dioc. Pvltoviensis[1]) 4 gr. s.

Franciscus Laurenty de Pisdri dioc. Poznaniensis t. s.

Jacobus Blasy a Pisdri dioc. Posnaniensis 1 gr. s.

Franciscus Johannis de Rawa dioc. Gneznensis 1 gr. s.

Georgius Nicolai de Borakow dioc. Cracouiensis 1 gr. s.

Michael Gregory de Lowycz dioc. Gneznensis 3 gr. s.

Jacobus Johannis de Michalovicze dioc. Gneznensis 3 gr. s.

Andreas Mathie de Jessek dioc. Wratislauiensis 3 gr. s.

Stanislaus Martini de Jankow dioc. Gneznensis t. s.

Laurentius Vyerzbowsky Andree dioc. Plocensis 1 $^1/_2$ gr. s.

Adrianus Skasszowski Johannis dioc. Plocensis 1 $^1/_2$ gr. s.

Felix Vilkovyeczki Johannis dioc. Cracouiensis 2 gr. s.

Andreas Trzebathowski Johannis dioc. Gneznensis 1 $^1/_2$ gr. s.

Caspar Thaslyer Pauli dioc. Wratislaviensis 2 gr. s.

Georgius Delfregstadt Simonis dioc. Wratislaviensis 2 gr. s.

Constantinus Mycz Mathei dioc. Hesperiensis 2 gr. s.

Bartholomeus Francstuin Johannis dioc. Wratislaviensis 2 gr. s.

Simon Marci de Bythom dioc. Cracouiensis 4 gr. s.

Thomas Felicis de Dzyrzawy dioc. Gneznensis 1 gr. s.

Stanislaus Nicolai de Szyenycza dioc. Chelmensis 1 gr. s.

Felix Stanislai de Skrzoda dioc. Plocensis 1 gr. s.

---

[1]) Correctum: Ploczensis.

Mathias Petri de Syrpyany dioc. Vilnensis 1 gr. s.
Paulus Johannis Mazowski dioc. Plocensis 1 gr. s.
Simon Mathie de Przevorsko dioc. Przemisliensis 1 gr. s.
Petrus Mathie de Czyeszlye dioc. Gneznensis 4 gr. s.
Georius Valentini de Schynwald dioc. Cracouiensis 1 gr. s.
Nicolaus Michaelis Makowski dioc. Janowiensis 1 gr. s.
Stanislaus Jacobi de Volya dioc. Cracouiensis 1 gr. s.
Mathias Augustini de Symany dioc. Janowiensis 1 gr. s.
Valentinus Martini de Vsczye dioc. Cracouiensis 1 gr. s.
Paulus Johannis de Lvng dioc. Plocensis 1 gr. s.
Nicolaus Alberti Myeskowski dioc. Plocensis 1 gr. s.
Bartholomeus Nicolai Myrzowski dioc. Plocensis 1 gr. s.
Andreas Mathie de Checzyny dioc. Cracouiensis 1 gr. s.

(*p. 170*).

Jacobus Stanislai de Vsczye dioc. Cracouiensis 1 gr. s.
Nicolaus Nicolai de Lwow dioc. Leopoliensis t. s.
Vincencius Jacobi de Przerab dioc. Gneznensis t. s.
Johannes Simonis de Rymanow dioc. Premisliensis gr. 6 s.
Sebaldus Sebaldi de Vratislavia dioc. Vratislawiensis gr. 5 s.
Johannes Johannis Volenski dioc. Ploczensis gr. 3 s.
Stanislaus Johannis Volyenski dioc. Ploczensis gr. 3 s.
Cristopherus Laurency Myskowski dioc. Cracouiensis gr. 3 s.
Andreas Laurency Myskowski dioc. Cracouiensis gr. 3 s.
Andreas Martini Myskowski dioc. Cracouiensis gr. 3 s.
Martinus Martini Myskowski dioc. Cracouiensis gr. 3 s.
Stanislaus Johannis Sroczyczki dioc. Camenecensis gr. 3 s.
Johannes Leonardi Sąmbski dioc. Plocensis 3 gr. s.
Paulus Johannis Czwyklynski dioc. Plocensis gr. 3 s.
Tobias Tobię de Opoczno dioc. Gneznensis t. s.
Sebastianus Adę de Vislicia dioc. Cracouiensis t. s.
Stanislaus Johannis de Cracowia dioc. Cracouiensis 3 gr. s.
Johannes Johannis de Cracowia dioc. Cracouiensis gr. 3 s.
} Fratres.
Johannes Mathie a Sydlow dioc. Cracouiensis s. 6 gr.
Sebastianus Sebastiani de Vratislauia dioc. eiusdem s. 5 gr.
Franciscus Gregory dioc. Strigoniensis t. s.
Johannes Rosnaniensis dioc. Strigoniensis gr. 3 s.
Simon Johannis de Snena dioc. Gnesnensis t. s.
Bonauentura Pauli dioc. Vilnensis t. s.
Jacobus Jacobi de Opatowiecz dioc. Cracouiensis t. s.
Stanislaus Valentini dioc. Przemisliensis.
Stanislaus Mathie dioc. Cracouiensis gr. 1 s.
Pancratius Laurenty dioc. Przemisliensis.
Johannes Jacobi dioc. Gneznensis.
Paulus Andree dioc. Gneznensis gr. 1 s.
Lucas Blasy dioc. Gneznensis.
Lucas Laurency dioc. Cracouiensis gr. 3 s.
Valerianus Stanislai dioc. Plocensis s. 6 gr.

(*p. 171*).

Stanislaus Martini de Cracouia dioc. Cracouiensis gr. 3 s.

Johannes Martini de Cracouia dioc. Cracouiensis gr. 3 s.
*Johannes Adae Drzewiczki Canonicus Cracouiensis etc. dioc. Gneznensis s. [1])
Johannes Goreyski Petri dioc. Cracouiensis gr. 4 s.
Johannes Jacobi de Szmigrod dioc. Cracouiensis gr. 4 s.
Albertus Mathię de Liffa dioc. Posnaniensis gr. 4 s.
Andreas Petri de Bodzączin dioc. Plocensis gr. 4 s.
Stanislaus Mathię de Zapada dioc. Gneznensis gr. 4 s.

A. D. 1539.

In secundo Rectoratu Reuerendi ac Egregy viri Domini Gregory de Stauischin Artium liberalium Magistri et Sacre Theologie professoris Custodis Sancti Floriani in Cleparz necnon Maioris Collegii Artistarum Collegiati Commutacione Estiuali Canonice electi die Jouis Vigesima quarta Mensis Aprilis Anno virginei partus Millesimo Quingentesimo Tricesimo nono.

(*p. 171*).

Caspar Michaelis de Alba Regali dioc. Vestiensis gr. 3 s.
Jacobus Stanislai a Radomskie dioc. Gneznensis gr. 1 s.
Albertus Johannis a Radomskie dioc. Gneznensis gr. 1 s.
Stanislaus Thome de Oleszko dioc. Luceoriensis gr. 1 s.
Paulus Jacobi a Rawa dioc. Gneznensis gr. 1 s.
Thomas Johannis dioc. Gneznensis gr. 1 s.
Nicolaus Stanislai de Comprouincia dioc. Cracouiensis gr. 1 s.
Nicolaus Leonardi a Lomza dioc. Plocensis gr. 1 s.
Petrus Felicis dioc. Gneznensis gr. 1 s.
Michael Georgy dioc. Culmensis.
Nicolaus Johannis dioc. Culmensis gr. 4 s.
Johannes Mathię dioc. Culmensis gr. 3 s.
Mathias Nicolai de Gorka dioc. Cracouiensis gr. 4 s.
Paulus Stanislai de Shadek dioc. Gneznensis s. 6 gr.
Johannes Alberti a Schawishin dioc. Gneznensis gr. 6 s.
Albertus Pauli dioc. Gneznensis gr. 2 s.
Andreas Stanislai de Skarmiria dioc. Cracouiensis gr. 3 s.

(*p. 172*).

Benedictus Stanislai a Piothrkow dioc. Gneznensis gr. 1 s.
Gregorius Thomę Sziemiraczki dioc. Cracouiensis gr. 1 s.

---

[1]) Deest.

Johannes Johannis [Sziemiraczki] dioc. Cracouiensis gr. 1 s.
Mathias Georgy a Varka dioc. Posnaniensis gr. 1 s.
Paulus Andreę de Mogielnicza dioc. Posnaniensis gr. 1 s.
Albertus Johannis dioc. Cracouiensis gr. 1 s.
Stanislaus Johannis dioc. Cracouiensis gr. 1 s.
Paulus Nicolai dioc. Plocensis gr. 1 s.
Johannes Johannis de Pilzno dioc. Cracouiensis gr. 1 s.
Laurentius Andreę a Varka dioc. Posnaniensis gr. 1 s.
Nicolaus Nicolai dioc. Cracouiensis gr. 1 s.
*Stephanus Petri de Dobra dioc. Gneznensis gr. 6 s.
Petrus Stephani Powiczki dioc. Gneznensis gr. 6 s.
Gregorius Francisci de Vngaria gr. 3 s.
Joachim Michaelis de Nissa dioc. Wratislauiensis t. s.
Mathias Martini dioc. Wratislauiensis gr. 6 s.
Johannes Martini Moszynsky dioc. Cracouiensis gr. 2 s.
Johannes Bartholomei a Radomy dioc. Cracouiensis 1 gr. s.
Jacobus Alberti de Szlavnyky dioc. Cracouiensis 1 gr. s.
Mathias Jacobi a Szadecz dioc. Cracouiensis 1 gr. s.
Joachim Johannis de Casimiria dioc. Cracouiensis 1 gr. s.
Albertus Andreę de Posznania dioc. eiusdem 4 gr. s.
Albertus Stanislai de Bochnya dioc. Cracouiensis 3 gr. s.
Jacobus Francisci dioc. Wratislawyensis 4 gr. s.
Johannes Bartholomei a Szarnow dioc. Gneznensis 3 gr. s.
Mislaus Laurency dioc. Plocensis 2 gr. s.
Thomas Michaelis dioc. Plocensis 2 gr. s.
Stanislaus Mathię dioc. Plocensis 2 gr. s.
Bartholomeus Pauli dioc. Plocensis 2 gr. s.
Thomas Bartholomei dioc. Plocensis 1 gr. s.
Nicolaus Georgy dioc. Mednicensis 1 gr. s.
Johannes Mathię dioc. Ianouiensis 2 gr. s.
Frater Stanislaus de Opoczno ordinis Minorum Conuentus sancti Francisci, Baccalarius study Pataviensis.
Hilarius Johannis de Vislicza dioc. Cracouiensis 3 gr. s.
Stanislaus Johannis dioc. Posnaniensis 2 gr. s.
Jacobus Jacobi dioc. Cracouiensis 2 gr. s.
Nicolaus Odachowski Stanislai dioc. Vilnensis 3 gr. s.

(*p. 173*).

Valentinus Jacobi de Vrzedow dioc. Cracouiensis 2 gr. s. (*In Vniuersitate Cracouiensi Magister et Philosophiae Doctor Theologie Doctor Patauiensis Archidiaconus Canonicus Concionator Officialis Ecclesie Cathedralis Premisliensis*).
Johannes [de] Thurobin Stanislai dioc. Helmensis 2 gr. s.
Johannes Mathię de Jaskowicze dioc. Cracouiensis 2 gr. s.
Ladislaus a Peszth Johannis dioc. Vaciensis 3 gr. s.
Albertus Mathiae de Radziw dioc. Gneznensis 2 gr. s.
Paulus Stanislai de Ruskow dioc. Plocensis 2 gr. s.
Martinus Alberti de Soloicw dioc. Gneznensis 1 gr. s.
Mathias Marci de Grodzisko dioc. Posnaniensis 1 gr. s.

Mathias Gregory de Krobya dioc. Posnaniensis 1 gr. s.
Albertus Alberti de Viszlicza dioc. Cracouiensis 1 gr. s.
Johannes Nicolai dioc. Posnaniensis 1 gr. s.
Adam Nicolai [de] Lagow dioc. Cracouiensis 1 gr. s.
Sebastianus Felicis de Sta: (*s*) dioc. Gneznensis 1 gr. s.
Martinus Dziadkowski de Belemow dioc. Gneznensis 1 gr. s.
Vincentius Stanislai de Bilemow dioc. Gneznensis 1 gr. s.
Johannes Marci de Sambor dioc. Posnaniensis (*s*) 1 gr. s.
Jacobus Nicolai de Olsha dioc. Posnaniensis 1 gr. s.
Nicolaus Martini de Lublin dioc. Cracouiensis 1 gr. s.
Martinus a Shadecz dioc. Cracouiensis 2 gr. s.
Stanislaus de Verow dioc. Posnaniensis 1 gr. s.
Marcus de Lomza Mathię dioc. Plocensis 1 gr. s.
Valentinus de Karczew Martini dioc. Posnaniensis 1 gr. s.
Stanislaus a Debowicz Stanislai dioc. Cracouiensis 1 gr. s.
Albertus de Lomza dioc. Plocensis 1 gr. s.
Laurentius Johannis a Posnania dioc. Posnaniensis 1 gr. s.
Josephus Johannis dioc. Cracouiensis 1 gr. s.
Andreas Nicolai dioc. Cracouiensis 1 gr. s.
Adam a Przedborz dioc. Gneznensis 1 gr. s.
Stephanus Joachimi a Lomza dioc. Plocensis 1 gr. s.
Sebastianus Pauli [de] Helsperg dioc. Helspergensis 1 gr. s.
Nicolaus Culmensis dioc. Culmensis 3 gr. s.
Adam Pauli Zawieyski 3 gr. s.
Sebastianus Johannis Wonsam dioc. Cracouiensis 6 gr. s.[1])

(*p. 174*).

Bartholomeus Nicolai de Wiel: (*s*) gr. 1 s.
Blasius Andreę de Kopshicze gr. 1 s.
Nicolaus de D. Martini gr. 3 s.
Nicolaus Johannis Grochowski dioc. Plocensis gr. 1 s.
Christoferus Georgy Veich dioc. Vienensis gr. 4 s.
Vrbanus Lucę Allenshse dioc. Vienensis gr. 4 s.
Alexius Mathie a Wyszna dioc. Plocensis gr. 2 s.
Eiusdem nominis a Jessow dioc. Gneznensis [1]).
Johannes Andree dioc. Plocensis gr. 2 s.
Stanislaus Mathie a Brzezyny dioc. Gnesnensis gr. 1 s.
Mathias Jozephy a Dambno dioc. Plocensis gr. 2 s.
Mathias Johannis a Magna Oppathow dioc. Craccoviensis s. t.
Mathias Sigismundi de Gosthynyn dioc. Plocensis s. t.
Andreas Stanislai de Opoczno dioc. Gnesnensis gr. 1 s.
Valentinus Mathie de Noua ciuitate dioc. Gnesnensis gr. 1 s.
Johannes Petri a Szrem dioc. Poznaniensis gr. 3 s.
Mathias Joachimi de Cracouia dioc. eiusdem gr. 6 s.
Felix Johannis a Szvlyeyow dioc. Gnesnensis gr. 5 s.
Paulus Losz Andree gr. 2 s.
Johannes Alexander Achaćy dioc. Cracouiensis gr. 2 s.
Melchiar a Thrczyany dioc. Vratislauiensis gr. 2 s.
Lucas Nicolai a Malaszyn dioc. Plocensis gr. 1 s.
Jozeph Johannis dioc. Plocensis gr. 1 s.

[1] Adscriptum alia manu.

Christopherus Nicolai a Przeczlaw dioc. Cracouiensis.
Matheus de Rzeszow Stanislai dioc. Przemisliensis gr. 4 s.
Nicolaus Szobyeszky de Volya Sebesitani dioc. Craccouiensis gr. 2 s.
Melchier de Lyvblyn Adami dioc. Cracouiensis gr. 2 s.
Johannes Szobyesky Nicolai dioc. Cracouiensis gr. 2 s.
Stanislaus Sobyesky Nicolai dioc. Cracouiensis.
Laurencius Johannis de Przasnys dioc. Plocensis s. gr. 8 (totum).

In tercio rectoratv Reverendi ac egregy Domini Gregory [de] Sthavyschyny arcium liberalivm magistri et sacre theologie professoris cvstodis sancti Floriani in Clyeparz commutacione hiemali canonice electi die Iovis in festo sancti Galli Anno virginei partus 1·5·3·9·

(*p. 175*).

Martinus Simonis de Szkoky dioc. Poznaniensis gr. 1 s.
Stanislaus Alberti dioc. Cracouiensis gr. 1 s.
Thomas Martini dioc. Cracouiensis gr. 2 s.
Stanislaus Petri de Nova Szadecz dioc. Cracouiensis gr. 1 s.
Andreas Johannis a Vyelyvn dioc. Gnesnensis gr. 4 s.
Petrus Andree Padkowsky dioc. Luceriensis gr. 6 s.
Joachim Stanislai Rogozyn dioc. Poznaniensis gr. 4 s.
Stanislaus Jacobi Otha dioc. Gnesnensis gr. 2 s.
Johannes Narapynszky Stanislai dioc. Gnesnensis gr. 3 s.
Johannes Simonis Otho de Szwanycz dioc. Vratislaviensis gr. 3 s.
Johannes Stanislai a Gosthynyn dioc. Plocensis gr. 1 s.
Baltazar Petri Coczynsky dioc. Gnesnensis gr. 1 s.
Andreas a Szamothvli Michaelis dioc. Poznaniensis gr. 1 s.
Johannes a Łączycza dioc. Gnesnensis gr. 1 s.
Johannes a Vnyeyow Stanislai dioc. Poznaniensis gr. 1 s.
Matheus a Czarthy Stanislai gr. 1 s.
Philippus a Grabow Johannis dioc. Plocensis gr. 1 s.
Stanislaus Arunsky Alberti dioc. Plocensis gr. 1 s.
Johannes a Kaczanow Petri dioc. Poznaniensis s. t.
Johannes Riwolanus Mathei dioc. Agriensis gr. 3 s.
Mathias Alberti Szadowsky dioc. Poznaniensis s. t.
Jacobus Philippi de Cracouia dioc. Cracouiensis s. t.
Georgius Stanislai a Samotia dioc. Samotiensis gr. 2 s.
Blasius Mathie de Myechow dioc. Cracouiensis gr. 2 s.
Valentinus Nicolai a Glywycze dioc. Vratislauiensis gr. 2 s.

Stanislaus Johannis a Byala dioc. Poznaniensis gr. 2 s.
Martinus Jacobi a Leopoli dioc. Leopoliensis gr. 4 s.
Johannes Johannis Zaborowszky dioc. Cracouiensis gr. 2 s.
Joachimus Sigismundi Lidlaw dioc. Vratislauiensis gr. 4 s.
Christopherus Christopheri Borsnicz dioc. Vratislauiensis gr. 4 s.
Stanislaus Vincency de Cracouia dioc. Cracouiensis gr. 3 s.
Andreas Johannis de Szyrochicze dioc. Plocensis gr. 1 s.
Bartholomeus Jacobi de Pangrocz dioc. Gnesnensis gr. 5 s.
Johannes Stanislai de Mychalouycze dioc. Gnesnensis gr. 3 s.
Albertus Mathie de Yactorow dioc. Gnesnensis gr. 2 s.
Matheus Andreae de Varka dioc. Posnaniensis gr. 2 s.
Jeronimus Johannis de Przedborz dioc. Gnesnensis gr. 2 s.
Nicolaus Nicolai dioc. Cracouiensis gr. 6 s.
Benedictus Johannis dioc. Cracouiensis gr. 6 s.
Lazarus Johannis de Lązyno dioc. Plocensis 4 gr. s.
Simon Johannis de Chabyelyn dioc. Gneznensis 4 gr. s.
Stanislaus Johannis Dubisky dioc. Plocensis 4 gr. s.
Benedictus Martini de Chrzanow dioc. Gneznensis 4 gr. s.
Laurentius Mathiae de Cleparsz dioc. Cracouiensis 4 gr. s.

(*p. 176*).

Stanislaus Johannis a Wydvkly dioc. Mednicensis 2 gr. s.
Stephanvs Georgy a Worny dioc. Mednicensis 1 gr. s.
Stanislaus Thadei Karnkowszky dioc. Wratislauiensis.
Jacobus Simonis a Droszdow dioc. Plocensis 4 gr. s.
Johannes Andree Wąsz dioc. Gnesnensis 3 gr. s.
Nicolaus Andree Wąsz dioc. Gnesnensis 3 gr. s.
Stanislaus Petri Wąsz dioc. Gnesnensis 3 gr. s.
Stanislaus Venceslai Wąsz dioc. Gnesnensis 3 gr. s.
Venceslaus Stanislai Pobyedzynszky dioc. Przemisliensis 7 gr. s.
Albertus Petri a Koncze dioc. Gnesnensis 3 gr. s.
Albertus Johannis a Posznan dioc. Posnaniensis 2 gr. s.
Cristopherus Georgy a Strzyszow dioc. Cracouiensis 1 gr. s.
Johannes Mathię a Strzyszow dioc. Cracouiensis 1 gr. s.
Cristoferus Michaelis Behen dioc. Agriensis 3 gr. s.
Nicolaus Lassotinus Simonis de Thonst dioc. Vratislaviensis 8 gr. s. Canonicus Opoliensis et Cremisiriensis.
Jacobus Bletinus Johannis Rathiburgensis dioc. Wratislaviensis 8 gr. s.
Laurencius Martini de Slothnyky dioc. Gnesnensis 8 gr. s.
Andreas Mathie Walowszky dioc. Gnesnensis 4 gr. s.
Andreas Francisci a Tharnow dioc. Cracouiensis 2 gr. s.
Martinus Adriani de Syczow dioc. Wratislaviensis 2 gr. s.
Albertus Nicolai a Tharnow dioc. Cracoviensis 2 gr. s.
Jacobus Jacobi Cracouiensis dioc. Cracoviensis 5 gr. s.
Albertus Martini Zopychowszky dioc. Przemisliensis 5 gr. s.
Johannes Martini Przystoniczky dioc. Gnesnensis 5 gr. s.
Johannes Stanislai a Wyelvn dioc. Gnesnensis.
Andreas Bartholomei a Szwięczyn dioc. Cracoviensis 8 gr. s.
Stanislaus Pavli Vchąszky dioc. Chelmensis 8 gr. s.

Mathias Petri a Piotrkow dioc. Gneznensis 4 gr. s.
Mathias Petri Sobyegorszky dioc. Gneznensis 4 gr. s.
Johannes Stanislai a Warka dioc. Posnaniensis 6 gr. s.
Johannes Stanislai Pvkarzowszky dioc. Gnesnensis 2 gr. s.
Simon Jacobi Szwyęczyczky dioc. Plocensis 2 gr. s.

(p. 177).

Jacobvs Thadei Kvczyewszky dioc. Plocensis 2 gr. s.
Johannes Petri Gosthkowszky dioc. Plocensis 2 gr. s.
Johannes Jacobi Lyelyowszky dioc. Plocensis 2 gr. s.
Albertus Stanislai a Warka dioc. Posnaniensis 3 gr. s.
Johannes Jacobi Gorszky dioc. Plocensis 1 gr. s.
Mathias Petri Woyny dioc. Luceoriensis 2 gr. s.
Stanislaus Mathie Komorowszky dioc. Plocensis 2 gr. s.
Stanislaus Abrahae Gorszky dioc. Plocensis 2 gr. s.
Pavlus Bartholomei de Yablona dioc. Luceoriensis 7 gr. s.
Jacobus Petri a Swirczow dioc. Plocensis 4 gr. s.
Johannes Johannis a Sidlow dioc. Cracouiensis 4 gr. s.
Valentinus Martini a Sidlow dioc. Cracouiensis 4 gr. s.
Johannes Valentini a Zelislawicze dioc. Przemisliensis[1]) 4 gr. s.
Johannes Martini a Wisliczia dioc. Cracouiensis 4 gr. s.
Martinus Martini a Sidlow dioc. Cracouiensis 4 gr. s.
Albertus Nicolai Szvvyanczyczky dioc. Plocensis 4 gr. s.

A. D. 1540.

Sub Rectoratu Primo Reuerendi patris ac Eximy viri domini Johannis a Sanok Arcium et Decretorum Doctoris Ecclesie Cathedralis Craccouiensis Penitenciary, Collegyque dominorum Canonistarum Collegiati, Commutacione estiuali Canonice electi die Sancti Georgy XXIIII Aprilis Anno domini M⁰ D⁰ XL⁰ hy qui sequuntur sunt intitulati.

(p. 178).

Johannes Elie Zardeczki dioc. Gnesnensis 4 gr. s.
Jacobus Dauidis Galiczowski dioc. Lubaviensis 4 gr. s.
Ambrosius Johannis Ruschkowski dioc. Gnesnensis 4 gr. s.
Georgius Nicolai Schiplowski dioc. Posnaniensis 1 gr. s.
Bartholomeus Johannis de Myedzwno dioc. Cracouiensis 2 gr. s.
Blasius Nicolai de Schamotuli dioc. Posnaniensis 3 gr. s.
Paulus Ade de Stobnycza dioc. Craccouiensis 2 gr. s.

[1]) Correctum: Gnesnensis.

Johannes Jacobi de Rathiboria dioc. Wratislauiensis 2 gr. s.
Stanislaus Pauli de Posnania dioc. Posnaniensis 2 gr. s.
Venceslaus Johannis Zwolski dioc. Posnaniensis 4 gr. s.
Johannes Vrbani de Cezario foro 4 gr. s.
Stanislaus Nicolai Lypski dioc. Craccouiensis 3 gr. s.
Albertus Nicolai Jasienski dioc. Gneznensis 3 gr. s.
Albertus Johannis de Bąthkow dioc. Gnesnensis 3 gr. s.
Paulus Nicolai de Lagonycze dioc. Gnesnensis 3 gr. s.
Stanislaus Johannis Thlukowski dioc. Plocensis 5 gr. s.
Johannes Georgy a Kanthi dioc. Craccouiensis 4 gr. s.
Sebastianus Bartholomei de Craccouia eiusdem dioc. 4 gr. s.
Martinus Stanislai de Zieliionka dioc. Craccouiensis 4 gr. s.
Johannes Fęlicis de Vyklow dioc. Gnesnensis 3 gr. s.
Andreas Laurency de Sanok dioc. Premisliensis t. s.
Erasmus Fęlicis de Xyągyenycze dioc. Wratislauiensis 3 gr. s.
Sebastianus Nicolai Swyąthoslawski dioc. Plocensis 3 gr. s.
Jacobus Nicolai de Coschmyn dioc. Posnaniensis 3 gr. s.
Mathias Petri Lubanyczki dioc. Gnesnensis 3 gr. s.
Joachim Jozephi de Zarambi dioc. Plocensis 2 gr. s.

(p. 179).

Albertus Stephani de Kawno dioc. Vilnensis 3 gr. s
Valentinus Jacobi de Byecz dioc. Craccouiensis 3 gr. s.
Andreas Andree de Nessa dioc. Wrathislauiensis 3 gr. s.
Simon Andree de Gliayvicz dioc. Wrathislauiensis 1 gr. s.
Franciscus Andree de Vągroviecz dioc. Gnesnensis 2 gr. s.
*Jacobus Samuel Leonardi de Craccouia eiusdem dioc. t. s.
Vittus Martini de Conyn dioc. Gnesnensis 2 gr. s.
Laurencius Stanislai de Crossno dioc. Premisliensis 2 gr. s.
Bernardus Petri de Kieskow dioc. Craccouiensis 2 gr. s.
Martinus Alberti de Stobnycza dioc. Craccouiensis 2 gr. s.
Johannes Marci de Sandomiria dioc. Craccouiensis 2 gr. s.
Blasius Valentini de Brega dioc. Wratislauiensis 2 gr. s.
Paulus Johannis de Duossyn (?) dioc. Gnesnensis 2 gr. s.
Simon Bartholomei de Syrakow dioc. Posnaniensis 2 gr. s.
Valentinus Nicolai de Czvrili dioc. Craccouiensis 2 gr. s.
Nicolaus Andree de Stobnycza dioc. Craccouiensis 1 gr. s.
Florianus Georgy de Kromierisch dioc. Holomunecensis 2 gr. s.
Felix Andree de Murgy dioc. Plocensis 2 gr. s.
Valentinus Petri Slautha Slomynsky dioc. Vylnensis t. s.
Stanislaus Gregory de Vissionki dioc. Luceoriensis 2 gr. s.
Mathias Laurency de Jezow dioc. Gnesnensis 2 gr. s.
Albertus Bartholomei de Brzezyny dioc. Gnesnensis 2 gr. s.
Gottardus Elie de Vyssonki dioc. Luceoriensis 2 gr. s.
Mathias Mathie de Jezow dioc. Gnesnensis 2 gr. s.
Nicolaus Mathie de Viskythki dioc. Posnaniensis 2 gr. s.
Stanislaus Johannis de Lomza dioc. Plocensis 2 gr. s.
Petrus Stephani de Laczivylky dioc. Plocensis 2 gr. s.
Johannes Martini de Vyslicia dioc. Craccouiensis 2 gr. s.

Albertus Laurenci Valkvnoski de Malogoscz dioc. Gnesnensis t. s. } Fratres.
Mathias Laurency de Malogoscz dioc. Gnesnensis t. s. } Fratres.
Baltazar Jacobi de Malogoscz 3 gr. s.

(p. 180).

Valentinus Nicolai Malieski dioc. Plocensis 2 gr. s.
Johannes Andree Krethkowski dioc. Plocensis 2 gr. s.
Albertus Martini de Jandrzeiow dioc. Craccouiensis 2 gr. s.
Laurencius Petri de Warschouia dioc. Posnaniensis 1 gr. s.
Thomas Mathie Valyczki dioc. Posnaniensis 1 gr. s.
Stanislaus Alberti de Lampicze dioc. Luceoriensis 1 gr. s.
Albertus Martini de Lanczkoruna dioc. Craccouiensis 1 gr. s.
Stanislaus Stephani Sudzynsky dioc. Cracouiensis 1 gr. s.
Mathias Jacobi Carczowski dioc. Posnaniensis 1 gr. s.
Laurencius Stanislai de Obrazow dioc. Craccouiensis 1 gr. s.
Stanislaus Jacobi Arczieschowski dioc. Plocensis 4 gr. s.
Gregorius Nicolai de Brzezyny dioc. Gneznensis 4 gr. s.
Johannes Gregory de Radom dioc. Craccouiensis 2 gr. s.
Martinus Nicolai de Stauischovicze dioc. Posnaniensis 1 gr. s.
Georgius Nicolai de Tharczin dioc. Posnaniensis 1 gr. s.
Martinus Michaelis de Phalanczicze dioc. Posnaniensis 1 gr. s.
Gregorius Johannis de Pisdri dioc. Posnaniensis 1 gr. s.
*Felix Petri Lubovyczki dioc. Luceoriensis 4 gr. s.
Vrbanus Stanislai de Sokolow dioc. Luceoriensis 1 gr. s.
Andreas Petri de Pisdri dioc. Posnaniensis 4 gr. s.
Albertus Andree a Sbuschin dioc. Posnaniensis 1 gr. s.
Johannes Floriani de Crossnyovicze dioc. Gneznensis 1 gr. s.
Jacobus Nicolai de Cracouia dioc. eiusdem 3 gr. s.
Christoferus Petri Mylyensky dioc. Gnesnensis 3 gr. s.
Johannes Stanislai de Kyelcze dioc. Cracouiensis 3 gr. s.
Johannes Alberti Lissakowski dioc. Premisliensis t. s.
Petrus Stanislai Straka dioc. Premisliensis t. s.
Mathias Johannis de Kurzelow dioc. Gneznensis 2 gr. s.

(p. 181).

Johannes Alberti de Radoschicze dioc. Gneznensis 4 gr. s.
Martinus Johannis de Thomycze dioc. Craccouiensis 4 gr. s.
Johannes Johannis de Craccouia eiusdem dioc. t. s.
Jacobus Mathie de Znena dioc. Gnesnensis 6 gr. s.
Adam Petri Vyliessienski dioc. Posnaniensis 3 gr. s.
Stanislaus Johannis Borzimynski dioc. Plocensis 2 gr. s.
Laurencius Philippi Thurowski dioc. Plocensis 2 gr. s.
Andreas Pauli Schidlowski dioc. Plocensis 6 gr. s.
Mathias Stanislai de Sandomiria dioc. Craccouiensis 6 gr. s.
Stanislaus Johannis Slawączky dioc. Plocensis 4 gr. s.
Johannes Laurency Covalewsky dioc. Plocensis 2 gr. s.
Jacobus Stanislai Mlyczky dioc. Plocensis 6 gr. s.
Petrus Pauli Szyelyenski dioc. Plocensis 4 gr. s.
Andreas Nicolai Lązsky dioc. Plocensis 4 gr. s.
Thomas Mathie de Syeprcz dioc. Plocensis 4 gr. s.

Johannes Gasparis de Nyssa dioc. Wratislauiensis 6 gr. s.
Hieronimus Hieronimi Vyldembergius dioc. Culmensis 4 gr. s
Valentinus Martini de Chrapycz dioc. Wratislauiensis t. s.
Nicolaus Andree Narthowsky dioc. Posnaniensis 2 gr. s.
Stanislaus Johannis de Sanok dioc. Premisliensis t. s.
Stanislaus Thome de Gnezna dioc. eiusdem t. s.
Albertus Petri Bukouianus dioc. Posnaniensis 6 gr. s.
Martinus Stephani Czervieski dioc. Gnesnensis 2 gr. s.
Johannes Johannis Budzinsky [de] Suchodoli dioc. Chelmensis 2 gr. s.
Albertus Johannis Dziathkowsky dioc. Luceoriensis 4 gr. s.
Jacobus Nicolai Chobelsky dioc. Gneznensis 4 gr. s.
Blasius Alberti a Gosthyn dioc. Posnaniensis 5 gr. s.
Paulus Martini a Bnyn dioc. Posnaniensis[1]) 5 gr. s.
Stanislaus Georgy a Nessa dioc. Wratislauiensis 6 gr. s.

Dehinc Secundo Rectoratu fungente eodem Eximio ac Reuerendo patre domino Johanne a Sanok Arcium et Decretorum doctore, ad quem Canonice extitit et est reelectus die Saturni XVI Octobris Anno quoque M° D° XL°. Commutacione hyemali hy qui sequuntur studiosi sunt vniuersitati almi study Craccouiensis complantati et huic albo inscripti:

(p. 182).

Valentinus Johannis de Szlonkow dioc. Gnesnensis 1 gr. s.
Martinus Gregorii Rosschiczki dioc. Craccouiensis 1 gr. s.
Johannes Faelicis de Vnyeiow dioc. Gnesnensis 1 gr. s.
Petrus Alberti de Vnkow dioc. Gnesnensis 1 gr. s.
Carolus Johannis de Iglawia dioc. Holomunicensis 1 gr. s.
Stephanus Petri de Mogilnycza dioc. Posnaniensis 1 gr. s.
Laurencius Stephani de Quassow dioc. Craccouiensis 1 gr. s.
Bartholomeus Nicolai de Radosthkow dioc. Gnesnensis 1 gr. s.
Valentinus Stanislai de Vnyeiow dioc. Gneznensis 1 gr. s.

(p. 183).

Johannes Mathie de Vnyeiow dioc. Gnesnensis 1 gr. s.
Johannes Nicolai Liesniowski dioc. Leopoliensis t. s.
Johannes Johannis Popielski dioc. Plocensis 4 gr. s.
Petrus Georgii de Psszina dioc. Craccouiensis 5 gr. s.
Gotardus Alberti de Paluki dioc. Plocensis 4 gr. s.

[1]) Deletum et adscriptum: obyt.

Adam Stanislai de Cigino dioc Plocensis 3 gr. s.
Crisostomus Andree de Lybenthal dioc. Vrathislauiensis 3 gr. s.
Vincencius Gregory de Sthrzeliiecz dioc. Vratislauiensis 2 gr. s.
Jacobus Georgii de Brega dioc. Vratislauiensis 2 gr. s.
Paulus Johannis Lipienski (*Canonicus Sandomiriensis*) dioc. Craccouiensis 4 gr. s.
Valentinus Stanislai Lipsky dioc. Chelmensis 2 gr. s.
Johannes Thimotei de Crosschie dioc. Mednicensis 4 gr. s.
Martinus Pauli de Dory dioc. Vilnensis 3 gr. s.
Laurencius Johannis de Kamyonka dioc. Luceoriensis 3 gr. s.
Valentinus Johannis Orzechowski dioc. Premisliensis 6 gr. s.
Christoferus Nicolai de Ratiboria dioc. Holomunicensis 6 gr. s.
Mathias Andree de Posnania dioc. eiusdem 6 gr. s.
Johannes Lodonici de Sentyst dioc. Albanensis 4 gr. s.
Roslanus Stanislai de Varschouia dioc. Posnaniensis 4 gr. s.
Mathias Johannis . . . .[1]) dioc. Posnaniensis 4 gr. s.
Georgius Vitti de Olschady dioc. Mednicensis 2 gr. s.
Stanislaus Petri Radzilowsky dioc. Vilnensis 2 gr. s.
Stephanus Marci de Ribalty dioc. Luceoriensis 2 gr. s.
Johannes Gregorii de Kxiezopolye dioc. Luceoriensis 1 gr. s.
Laurencius Alberti de Vrbanycze dioc. Gnesnensis 1 gr. s.
Lucas Stanislai de Czeliny dioc. Craccouiensis 1 gr. s.
Stanislaus Abrahae de Choiany dioc. Luceoriensis 4 gr. s.
Melchier Pauli Rudniczki dioc. Chelmensis 6 gr. s.
Stanislaus Johannis Pyotrowski dioc. Plocensis 4 gr. s.
Paulus Stanislai Thlusszeczki dioc. Plocensis 4 gr. s.
Valentinus Nicolai Mladzianowsky dioc. Plocensis 4 gr. s.
Johannes Martini de Cziechanowo dioc. Plocensis 4 gr. s.
Petrus Jacobi de Cziechanow dioc. Plocensis 2 gr. s.
Georgius Jacobi de Thwardossin dioc. Sthrigoniensis 5 gr. s.

(p. 184).

Laurencius Gotardi Vassniowski dioc. Plocensis 2 gr. s.
Stanislaus Faelicis Xnyeganiski dioc. Wratislauiensis 1 gr. s.
Petrus Johannis Sthokowski dioc. Gnesnensis 2 gr. s.
Martinus Mathie Gothkowski dioc. Plocensis 2 gr. s.
Johannes Nicolai Zakrzewski dioc. Craccouiensis 1 gr. s.
Andreas Mathie Mogilniczki dioc. Luceoriensis 1 gr. s.
Johannes Nicolai Tharnowsky dioc. Posnaniensis 2 gr. s.
Andreas Jacobi de Pothworow dioc. Gnesnensis 2 gr. s.
Stanislaus Johannis Bzowski dioc. Craccouiensis 2 gr. s.
Jacobus Kiliani de Brzezini dioc. Gnesnensis 2 gr. s.
Stanislaus Nicolai Szliubowski dioc. Plocensis 3 gr. s.
Paulus Jacobi de Lyuthomirsko dioc. Gnesnensis 2 gr. s.
Jacobus Nicolai de Pinczow dioc. Cracouiensis 2 gr. s.
Johannes Alberti de Besko dioc. Premisliensis t. s.
Martinus Nicolai de Sthobnicza dioc. Cracoviensis 2 gr. s.
Johannes Johannis de Zarii dioc. Wratislauiensis 4 gr. s.

---

[1]) Vacuum.

Mathias Petri de Tharnawa dioc. Cracouiensis 4 gr. s.
Adamus Gregorii de Vrnyecz dioc. Cracouiensis 5 gr. s.
Jacobus Stanislai de Cracouia dioc. Cracouiensis t. s.
Bartholomeus Martini de Buk dioc. Posnaniensis 5 gr. s.
Petrus Ade de Lowycz dioc. Gnesnensis 4 gr. s.
Mathias Johannis de Sthrzezew dioc. Cracoviensis 6 gr. s.
Mathias Jacobi de Kyelcze dioc. Cracouiensis 6 gr. s.
Marcus Johannis de Byelcza dioc. Cracouiensis 2 gr. s.
Nicolaus Martini Zulienskii dioc. Cracoviensis t. s.
Petrus Pauli de Clieparz dioc. Cracoviensis 4 gr. s.
Vincencius Andree a Paczkowia Slesitanus dioc. Wratislauiensis 4 gr. s.
Georgius Valentini a Brega dioc. Wratislauiensis 3 gr. s.
Johannes Jozephi sartoris dioc. Cracouiensis presbyter 2 gr. s.
Laurentius Stanislai a Turobin dioc. Chelmensis 8 gr. s.

A. D. 1541.

In tercio Rectoratu Reuerendi ac Egregy domini Johannis a Sanok Arcium liberalium Magistri et Juris pontificy Doctoris, Commutacione estiuali Canonice electi, ipso die sancti Georgy, que fuit ab Ecclesia celebrata XXVII Aprilis. Anno domini M. D. XLI°.

(p. 185).

Stanislaus Andree de Schidlow dioc. Cracoviensis 2 gr. s.
Sebastianus Pancracii de Schidlow dioc. Cracoviensis 2 gr. s.
Stanislaus Pauli de Ricziwol dioc. Cracouiensis 4 gr. s.
Stanislaus Vlrici de Varschouia dioc. Posnaniensis 3 gr. s.
Johannes Andree Medewski dioc. Plocensis 3 gr. s.
Benedictus Johannis Dambrowski dioc. Kiioviensis 4 gr. s.
Abraam Thome Sokolowsky dioc. Posnaniensis 4 gr. s.
Johannes Johannis de Brzostek dioc. Cracoviensis t. s.
Johannes Clementis de Ostrzeschow dioc. Posnaniensis 2 gr. s.
Gabriel Pauli de Lowicz ordinis predicatorum t. s.
Marcus Valentini a Pokrziwnicza dioc. Cracoviensis 4 gr. s.
Stanislaus Mathie a Pabyanicze dioc. Gnesnensis 4 gr. s.

(p. 186).

Johannes Alberti de Rubieschow dioc. Chelmensis 2 gr. s.
Laurencius Ade de Krziwanicze dioc. Gnesnensis 2 gr. s.
Stanislaus Johannis a Piiotrkow dioc. Gnesnensis 8 gr. s.
Severinus Johannis de Vsczie dioc. Cracouiensis 2 gr. s.

Simon Johannis de Stholniki dioc. Gnesnensis 2 gr. s.
Laurencius Alberti de Thiczin dioc. Premisliensis t. s.
Albertus Stanislai de Przeworsko dioc. Premisliensis 6 gr. s.
Matias Gregorii a Grodziecz dioc. Posnaniensis 2 gr. s.
Stanislaus Johannis a Drogiczin dioc. Luccoriensis 4 gr. s.
Stanislaus Nicolai a Casimierz dioc. Cracouiensis 2 gr. s.
Johannes Johannis a Mlowa dioc. Plocensis 2 gr. s.
Stanislaus Mathie de Borziczin dioc. Posnaniensis 2 gr. s.
Johannes Martini a Pultowsko dioc. Plocensis 2 gr. s.
Albertus Mathie de Czczow dioc. Cracouiensis 2 gr. s.
Johannes Andree a Warka dioc. Posnaniensis 1 gr. s.
Albertus Stanislai de Brzesczie dioc. Cuiauiensis 4 gr. s.
Baltasar Andree Caseoforensis dioc. Strigoniensis 2 gr. s.
Richardus Petri de Varalia dioc. Strigoniensis 2 gr. s.
Georgius Rudolphi de Nouosolio dioc. Strigoniensis 2 gr. s.
Laurencius Casparis de Varalia dioc. Strigoniensis 2 gr. s.
Malchier Henrici de Cracouia dioc. Cracouiensis t. s.
Stanislaus Petri Radzanawski dioc. Gnesnensis 6 gr. s.
Albertus Mathie Domanowsky dioc. Luceoriensis 4 gr. s.
Simon Martini Dlusniewski dioc. Plocensis 4 gr. s.
Johannes Mathie de Sochaczew dioc. Posnaniensis 2 gr. s.
Faelix Stanislai de Orschimow dioc. Plocensis 2 gr. s.
Mathias Jacobi de Volborz dioc. Gnesnensis 2 gr. s.
Johannes Martini de Srzeniawa dioc. Cracouiensis t. s.
Florianus Martini de Clieparz dioc. Cracouiensis t. s.
Nicolaus Petri Drosdowsky dioc. Plocensis 3 gr. s.

(*p. 187*).

Paulus Stanislai Dobrski dioc. Gnesnensis 2 gr. s.
Paulus Valentini de Cassumy dioc. Wladislauiensis 2 gr. s.
Andreas Andree Konopniczky dioc. Gnesnensis 2 gr. s.
Thomas Stanislai a Strzezow dioc. Cracouiensis 2 gr. s.
Andreas Stanislai a Rzesschow dioc. Premisliensis 6 gr. s.
Josephus Laurencii de Piilsno dioc. Cracouiensis 6 gr. s.
Stanislaus Martini de Pilsno (*Magister ibidem Officialis, Plebanus et in Przeczlaw Praepositus)* dioc. Cracouiensis 6 gr. s.
Nicolaus Stanislai de Grocholicze dioc. Gnesnensis t. s.
Ambrosius Andree de Clieparz dioc. Craccouiensis gr. 6 s.
Gregorius Stanislai de Buk dioc. Posnaniensis gr. 6 s.
Albertus Borek Martini dioc. Posnaniensis gr. 3 s.
Caspar Petri de Schochaczow dioc. Posnaniensis gr. 4 s.
Stanislaus Johannis de Vrządow dioc. Craccouiensis gr. 4 s.
Laurencius Felicis Laveczky dioc. Craccouiensis gr. 5 s.
Georgius Johannis dioc. Wratislaviensis gr. 6 s.
Sebastianus Andree de Posnania dioc. eiusdem gr. 6 s.
Stanislaus Alberti Croczowsky dioc. Plocensis gr. 4 s.
Nicolaus Valentini de Bąthkow dioc. Gnesnensis s. t.
Bartholomeus Casparis de Czernycz dioc. Wratislauiensis gr. 4 s.
Valentinus Johannis de Glogovia dioc. Vratislauiensis gr. 4 s.

Gabriel Johannis de Sbuczin dioc. Craccouiensis gr. 2 s.
Onofreius Johannis Bensch dioc. Wratislauiensis gr. 6 s.
Stanislaus Laurency de Lancicia dioc. Gneznensis gr. 3 s.
Cristoferus Jacobi Schiromsky dioc. Plocensis gr. 3 s.
Johannes Martini de Czerviensko dioc. Plocensis gr. 2 s.
Jacobus Thobie de Stascheuicze dioc. Posnaniensis gr. 1 s.
Johannes Stanislai de Livthkowska dioc. Posnaniensis gr. 3 s.
Martinus Mathie de Jezow dioc. Gnesnensis gr. 3 s.

(*p. 188*).

Jacobus Nicolai Budzinsky dioc. Plocensis gr. 2 s.
Nicolaus Andree de Przeczlaw dioc. Gneznensis gr. 1 s.
Johannes Stanislai de Parulie dioc. Posnaniensis gr. 2 s.
Cristoforus Simonis de Gyba Hungarie gr. 2 s.
Stanislaus Stanislai Trczienski dioc. Cracouiensis gr. 4 s.
Mathias Bartholomei de Chyna dioc. Craccouiensis gr. 3 s.
Stanislaus Jacobi Przerambsky dioc. Gneznensis gr. 2 s.
Johannes Alberti Naropynski dioc. Gneznensis gr. 2 s.
Johannes Stanislai Liczko dioc. Craccouiensis gr. 2 s.
Marcus Johannis Podoski dioc. Plocensis gr. 2 s. (*Canonicus Posnaniensis*).
Andreas Stanislai Przerambsky dioc. Craccouiensis gr. 2 s.
Hieronimus Stanislai Pvkarzowski dioc. Gneznensis gr. 2 s.
Andreas Nicolai Zakrzewski dioc. Gneznensis gr. 4 s.
Georgius Andree de Twardoschin dioc. Strigoniensis gr. 4 s.
Stanislaus Johannis de Czersko dioc. Posnaniensis gr. 2 s.
Stanislaus Derslai de Ribithwi dioc. Plocensis gr. 2 s.
Johannes Nicolai de Blonye dioc. Posnaniensis gr. 2 s.
Albertus Francisci de Mstow dioc. Craccouiensis gr. 2 s.
Martinus Thome dioc. Premisliensis t. s.
Mathias Johannis de Proschouicze dioc. Craccouiensis gr. 2 s.
Andreas Martini de Trąbaczow dioc. Gnesnensis gr. 2 s.
Johannes Petri de Czerviensko dioc. Plocensis gr. 2 s.
Michael Nicolai de Trąbaczow dioc. Gnesnensis gr. 2 s.
Jozeph Johannis de Zegoczini dioc. Craccouiensis gr. 2 s.
Johannes Ladislai de Vąborkow dioc. Craccouiensis gr. 2 s.
Michael Johannis de Miedziali dioc. Vilnensis gr. 2 s.

(*p. 189*).

Augustinus Johannis de Gedano dioc. Wladislaviensis gr. 6 s.
Martinus Johannis Zidowsky dioc. Gneznensis gr. 6 s.
Johannes Georgy de Gedano dioc. Vladislauiensis gr. 6 s.
Simon Johannis de Lvbanya dioc. Posnaniensis gr. 2 s.
Nicolaus Swiąthoslai de Sroczky dioc. Gneznensis gr. 2 s.
Benedictus Johannis de Dzywlie dioc. Gneznensis gr. 8 s.
Martinus Pavli de Grodziedz dioc. Posnaniensis gr. 2 s.
Johannes Johannis de Vssczie dioc. Craccouiensis gr. 1 s.
Jacobus Ferrugineus de Carnidia dioc. Labacensis gr. 1 s.
Primus Georgy de Carnidia dioc. Labacensis gr. 1 s.
Johannes Vitti de Carnidia dioc. Labacensis gr. 1 s.
Johannes Johannis Vlderici de Lanczuth dioc. Premisliensis gr. 2 s.

Joachim Leonardi de Zarambi dioc. Plocensis gr. 1 s.
Johannes Stanislai de Duklia dioc. Craccouiensis gr. 4 s.
Stanislaus Leonardi de Opathoviecz dioc. Craccouiensis gr. 1 s.
Erasmus Stanislai Coritowsky dioc. Plocensis gr. 1 s.
Ambrosius Nicolai Pączkowski dioc. Plocensis gr. 1 s.
Jozephus Nicolai Conarzewski dioc. Plocensis gr. 1 s.
Franciscus Michaelis [de] Nagorki dioc. Plocensis gr. 1 s.
Gregorius Martini Justinopolitanus dioc. Istriensis gr. 4 s.
Troianus Thome de Vielivn dioc. Gneznensis gr. 3 s.
Laurencius Mathie Myliewski dioc. Gneznensis gr. 6 s.
Nicolaus Mathie a Lukow dioc. Craccouiensis gr. 1 s.
Johannes Mathie de Orzechowo dioc. Posznaniensis gr. 1 s.
Albertus Stephani de Lawy dioc. Plocensis gr. 1 s.
Cristopherus Mathie de Bochnya dioc. Cracouiensis gr. 1 s.
Johannes Mathie Phalibogowsky dioc. Gneznensis gr. 4 s.

(p. 190).

Andreas Nicolai de Prząsznychs dioc. Plocensis gr. 2 s.
Valentinus Stanislai de Sthradomya dioc. Cracouiensis gr 4 s.
Franciscus Jacobi de Powszynek dioc. Posznaniensis gr. 2 s.
Michael Andree de Karczewo dioc. Posznaniensis gr. 1 s.
Sebastianus Johannis de Jwanye dioc. Gneznensis gr. 4 s.
Philippus Simonis Zagyws ex Margemborg dioc. Lubucensis gr. 1 s.
Mathias Gregory de Derskowia dioc. Varmiensis gr. 1 s.
Nicolaus Valentini de Nouosolio dioc. Sthrigoniensis gr. 1 s.
Bernardus Cristopheri de Varalia dioc. Sthrigoniensis gr. 1 s.
Johannes Luce a Nissa dioc. Vratislauiensis gr. 1 s.
Simon Georgy de Iglauia dioc. Olomunicensis gr. 1 s.
Fredericus Burcardi de Rotemburga dioc. Herbipolensis gr. 2 s.
Erasmus Andree Hespergensis dioc. Vratislauiensis gr. 1 s.
Thomas Luce de Leuczouia dioc. Grano gr. 1 s.
Johannes Johannis de Nissa dioc. Vratislauiensis gr. 1 s.
Bartholomeus Stanislai a Radomskye dioc. Gneznensis gr. 2 s.
Stanislaus Gregory de Croszno dioc. Przemisliensis gr. 6 s.
Mathias Gregory de Szmuszowo dioc. Gneznensis gr. 4 s.
Cristopherus Nicolai de Kalyschs dioc. Gneznensis gr. 2 s.
Simon Alberti a Drogyczyn dioc. Luczeoriensis gr. 4 s.
Stanislaus Johannis de Kozyczyno dioc. Plocensis gr. 1 s.
Sebastianus Laurency de Cosmyn dioc. Posnaniensis gr. 1 s.
Jacobus Andree de Brzeszek dioc. Cracouiensis gr. 3 s.
Felix Georgy de Leopole eiusdem dioc. gr. 4 s.
Felix Stanislai de Nyeborzyno dioc. Plocensis gr. 1 s.
Stanislaus Johannis de Czerwyonka dioc. Posznaniensis s. t.
Johannes Stanislai de Drogyczyn dioc. Luceoriensis 2 gr. s.
Andreas Johannis de Vyszonky dioc. Luceoriensis 2 gr. s.
Felix Jacobi de Puchaly dioc. Luceoriensis 2 gr. s.
Simon Alberti de Vyszonky dioc. Luceoriensis 2 gr. s.
Laurencius Mathie de Skarmyerschs dioc. Cracouiensis 2 gr. s.
Valentinus Jacobi Waygel Lambergensis dioc. Vratislauiensis 3 gr. s.

Stanislaus Johannis Szuszynsky dioc. Cvyavyensis 4 gr. s.
Mathias Petri Kulynsky dioc. Cuyaviensis 4 gr. s.
Stanislaus Ruthony Szarąbynsky dioc. Plocensis 5 gr. s.
Erasmus Valentini de Camyenyecz dioc. eiusdem t. s.
Stanislaus Mathie de Makow dioc. Gneznensis 4 gr. s.
Seraphin Stanislai Podnyeszyensky dioc. Luceoriensis 2 gr. s.
Stanislaus Jacobi de Myedzyleszye dioc. Luceoriensis 2 gr. s.

(*p. 191*).

Stanislaus Georgy Fvx de Casymiria dioc. Cracoviensis s. t.
Stanislaus Nicolai Czebrzyk de Lubatowa dioc. Przemysliensis s. t.
Fridericus Georgy Mur a Nyssa dioc. Vratislauiensis 2 gr. s.
Martinus Cristopheri a Nyssa dioc. Vratislauiensis 2 gr. s.
Balthasar Nicolai a Lesznyevycze dioc. Leopoliensis t. s.
Valentinus Mathei a Polaskowy dioc. Culmensis s. gr. 6.
Gregorius Johannis a Kamoczyn dioc. Gnesznensis s. gr. 5.

In primo Rectoratus officio Venerabilis et Egregy Magistri Erasmi de Cracouia Sacretheologie et iurispontificii Doctoris ac Prepositi Ecclesie collegiate Sancte Anne Anno Domini Millesimo quingentesimo quadragessimo primo die Lune decima septima Octobris ad hoc ipsum officium Rectoratus hyemali commutacione Canonice electi hy qui sequuntur Scolastici sunt inclyto huic gymnasio asscripti Vniuersitati Cracouiensi hicque intitulati.

(*p. 191*).

Mathias Martini Napruszowsky dioc. Gneznensis 3 gr. s.
Raphael Johannis Modrzewsky frater Religiosus Cisterciensium Cracouiensium 3 gr. s.
Sigismundus Thome Kuklynsky dioc. Ploczensis 3 gr. s.
Franciscus Johannis Kraszynsky dioc. Plocensis 3 gr. s. (*Episcopus Cracouiensis Regni Poloniae Vicecancellarius*).
Nicolaus Petri de Posnania dioc. Posnaniensis 2 gr. s.
Martinus Nicolai Krayowsky dioc. Ploczensis 2 gr. s. (*promotus*).
Gregorius Mathie de Vsczye dioc. Cracouiensis t. s.
Albertus Martini de Gowarzewo dioc. Posnaniensis t. s.
Georigius Mathie de Vilna dioc. Vilnensis 4 gr. s.
Stanislaus Andreę Pobroszewsky dioc. Poznaniensis 2 gr. s.

Franciscus Andreę de Drezen dioc. Misnensis 2 gr. s.
Johannes Johannis de monte S. Georgy dioc. Strigoniensis 2 gr. s.
Thomas Fulgency de Bela dioc. Strigoniensis 2 gr. s.
Petrus Nicolai de Bor dioc. Viennensis 1 gr. s.
Felix Alberti de Chodupnycza dioc. Plocensis 0.
Martinus Mathie de Kryrowo dioc. Poznaniensis 5 gr. s.
Stanislaus Vakvnosky de Malogoscz dioc. Gnesnensis s. —

(p. 192).

Martinus Alberti de Gosthyn dioc. Poznaniensis 2 solidos s.
Sebastianus Martini de Opathowyecz dioc. Cracouiensis 2 solidos s.
Johannes Stanislai Mlyczky dioc. Plocensis 3 gr. s.
Sebestianus Martini de Poznania dioc. Poznaniensis 3 gr. s.
Ludouicus Johannis de noua Nyeszowya dioc. Kvyawyensis 2 gr. s.
Johannes Alberti de Krayowycze dioc. Plocensis 2 $^1/_2$ gr. s.
Stanislaus Petri de Duczoly dioc. Poznaniensis 1 gr. s.
Gvilhelmus Johannis de Truszberk dioc. Patauiensis 1 gr. s.
Adam Andreę de Oszwyeczym dioc. Cracouiensis 2 gr. s.
Benedictus Johannis de Czyeszkowycze dioc. Cracouiensis 2 gr. s.
Stanislaus Johannis de Nowopole dioc. Gneznensis 2 gr. s.
Albertus Stanislai de Oszwyeczym dioc. Cracouiensis 2 gr. s.
Vittus frater ordinis Diui Dominici de obseruancia de Monasterio Cracouiensi Sancte Trinitatis prior et Licenciatus in Theologia s. t.
Frater Michael Hilebrant ordinis minorum de obseruancia de conuentu Schwydnicensi, Baccalarius Sacre Theologie formatus s. t.
Adam Johannis de Zythno dioc. Gneznensis 2 gr. s.
Albertus Johannis de Lybusza dioc. Cracouiensis 2 gr. s.
Andreas Petri de Byecz dioc. Cracouiensis 2 gr. s.
Nicolaus Petri Nyezabythowsky dioc. Cracouiensis 2 gr. s.
Johannes Procopy de Sandomiria dioc. Cracouiensis t. s.
Martinus Jacobi Alexschwang de Elbinga dioc. Varmiensis 4 gr. s.
Mathias Augustini Rzeszowsky dioc. Premisliensis 4 gr. s.
Valentinus Jacobi a Kxyąsz dioc. Cracouiensis 1 gr. s.
Felix Martini de Pothok dioc. Cracouiensis 1 gr. s.
Jacobus Johannis de Crosna dioc. Przemisliensis 0.
Calixtus Nicolai de Byskupye dioc. Cracouiensis 5 gr. s.
Johannes Johannis Sarnyczky de Lypye dioc. Chelmensis 3 gr. s.
Sebestianus Erasmi de Wratislauia dioc. eiusdem t. s.
Stanislaus Michaelis de Craconia dioc. Cracouiensis 6 gr. s.
Sebestianus Mathie de Znena dioc. Gneznensis 3 gr. s.
Mathias Bartholomei de Cracouia dioc. Cracouiensis 3 gr. s.
Stanislaus Stanislai de Cleparz dioc. Cracouiensis 1 gr. s.
Seuerinus Stanislai de Cleparz dioc. Cracouiensis 1 gr. s.
Johannes Jacobi Mrowynski Prutenus 6 gr. s.

(p. 193).

Stanislaus Johannis de Zywyecz dioc. Craccouiensis 4 gr. s.
Johannes Jacobi de Zywyecz dioc. Craccouiensis 4 gr. s.
Mathias Jacobi de Kamyonka dioc. Craccouiensis 2 gr. s.
Clemens Johannis de Podlyeszye dioc. Craccouiensis 2 gr. s.

Johannes Nicolai Grzebsky dioc. Plocensis 2 gr. s.

Martinus Stanislai Borczynsky dioc. Cracouiensis t. s.

A. D. 1542.

Sub Rectoratu secundo Reuerendi Patris ac Eximy viri Magistri Erasmi a Cracouia, Sacrę theologię ac Iurispontificy doctoris Prepositi Ecclesię collegiatę Sanctę Annę. Commutacione Estiuali canonice reelecti, die sancti Georgy XXIIII Aprilis, Anno domini Millesimo quingentesimo quadragesimo secundo hy qui sequuntur sunt intitulati.

(*p. 193*).

Stephanus Martini a Pyorkowf dioc. Gnesnensis t. s.

Johannes Johannis de Skarmiria dioc. Cracouiensis 1 gr. s.

Johannes Leonardi de Byecz dioc. Cracoviensis 1 gr. s.

Johannes Pauli de Wratislauia dioc. Wratislaviensis 1 gr. s.

Gregorius Gregory de Maiori Glogovia dioc. Wratislaviensis 4 gr. s.

Albertus, Stanislaus } Stanislai de Cracouia dioc. Cracoviensis [per] 4 gr. soluerunt.

Adam Johannis de Czarnoczyn dioc. Gneznensis 8 gr. s.

Jozeph Johannis de Vartha dioc. Gneznensis 1 gr. s.

Franciscus Johannis de Volamroczko dioc. Poznaniensis 1 gr. s.

Johannes Felicis de Losz dioc. Poznaniensis 1 gr. s.

Mathias Alberti de Opatowyce dioc. Cracoviensis 1 gr. s.

Johannes Blasy de Wartha dioc. Gneznensis 1 gr. s.

Albertus Michaelis Vendrogowsky dioc. Poznaniensis 2 gr. s. (*Vir disertus disputator vehemens scripsit carmine Cathechismum. Et biblioni Epithome*).

Marcus Gregory de Pruszynowo dioc. Poznaniensis s. 4 gr.

Mathias Jacobi de Ploczko dioc. eiusdem s. 4 gr.

(*p. 194*).

Casper Stephani de Tribowia dioc. Olomucensis 4 gr. s.

Venceslaus Procopy de Olschano dioc. Olomucensis 4 gr. s.

Stephanus Valentini de Tribowia dioc. Olomucensis 4 gr. s.

Frater Leonardus Mathie de Lowycz ordinis Sacro Sancti sepulchri domini 2 gr. s.

Frater Stanislaus Michaelis de Lwowek ordinis eiusdem 2 gr. s.

Andreas Jheronimi Belczer de Clagenfurt ex Corinthia dioc. Salspurgensis 4 gr. s.

Gallus Martini de Morawyczano dioc. Olomucensis 4 gr. s.

Blasius Valentini de Olomunyecz dioc. eiusdem 3 gr. s.
Georgius Martini de Tyczyn dioc. Olomucensis 3 gr. s.
Andreas Stanislai de Craccouia dioc. Cracouiensis 3 gr. s.
Stanislaus Blasy de Sandomiria dioc. Craccouiensis 3 gr. s.
Johannes Vrbani de Olomuncz dioc. Olomucensis 2 gr. s.
Johannes Jacobi de Olomuncz dioc. Olomucensis 2 gr. s.
Caspar Francisci de Olomuncz dioc. Olomucensis 2 gr. s.
Casper Mathie de Olomuncz dioc. Olomucensis 2 gr. s.
Stanislaus Jacobi de Proszowycze dioc. Craccouiensis 3 gr. s.
Sigismundus Bartholomei de pago Leipa dioc. Vratislauiensis 4 gr. s.
Martinus Marci de Myedzwne dioc. Gneznensis $1^1/_2$ gr. s.
Andreas Pauli de Gąbyn dioc. Poznaniensis 2 gr. s.
Eustachius Nicolai de Szydlowyecz dioc. Craccouiensis 2 gr. s.
Stanislaus Stanislai de Bochnya dioc. Craccouiensis 2 gr. s.
Nicolaus Martini de Byecz dioc. Craccouiensis 2 gr. s.
Johannes Christopheri de Kuthno dioc. Gneznensis 2 gr. s.
Albertus Jacobi de Zythne dioc. Gneznensis 1 gr. s.
Martinus Mathie Voynowsky dioc. Poznaniensis 3 gr. s.
Jacobus Stanislai de Pakoszycz dioc. Gneznensis 3 gr. s.
Johannes Alberti de Byskupycze dioc. Gneznensis 3 gr. s.
Johannes Stanislai Gomolynsky dioc. Gneznensis t. s.
Albertus Johannis de Gruszycze dioc. Gneznensis 4 gr. s.
Jacobus Stanislai de Tokary dioc. Gneznensis 2 gr. s.
Bartholomeus Thome de Smolyen dioc. Plocensis 2 gr. s.
Thomas Nicolai Kvrowsky dioc. Premisliensis t. s.
Johannes Mathie de Koprzywnycza dioc. Craccouiensis 1 gr. s.
Sebestianus Johannis de Szydlowyecz dioc. Craccouiensis 1 gr. s.
Sthephanus Johannis de Boszvn dioc. Strigoniensis 1 gr. s.
Georgius Pauli de Byeczko dioc. Strigoniensis 2 gr. s.
Stanislaus Thome de Lyeszaysko dioc. Premisliensis 1 gr. s.
Andreas Mathie de Premislia dioc. Premisliensis 1 gr. s.

(*p. 195*).

Laurencius Georgy de Bela dioc. Strigoniensis 3 gr. s.
Paulus Thome de Kyelcze dioc. Craccouiensis 1 gr. s.
Laurencius Nicolai de Rzemyenyowycze dioc. Craccouiensis 3 gr. s.
Franciscus Gothardi Vyszynsky dioc. Plocensis 3 gr. s.
Andreas Jacobi Plyeczky dioc. Gneznensis 3 gr. s.
Johannes Nicolai Rosczyewsky dioc. Plocensis 3 gr. s.
Petrus Nicolai Kroczewsky dioc. Plocensis 3 gr. s.
Franciscus Erasmi Kank de Cracovia dioc. Cracoviensis t. s.
Matheus Joachimi Dlugoboczki dioc. Plocensis 2 gr. s.
Nicolaus Simonis caldeatoris de Cracouia dioc. Cracouiensis 2 gr. s.
Cristinus Johannis Duchinyski dioc. Plocensis 2 gr. s.
Johannes Stanislai de Brzezini dioc. Gneznensis 2 gr. s.
Jacobus Gorski Johannis ex districtu Liwensi dioc. Plocensis 2 gr. s. (*Canonicus Plocensis postea Archidiaconus Gneznensis S. M. R. secretarius. — Eloquentissimus vir scripsit multa*).
Johannes Johannis cerdonis Sworcz dioc. Cracouiensis 2 gr. s.

Gregorius Nicolai Kamyenyski dioc. Plocensis 2 gr. s.
Johannes Stanislai de Modaschovice dioc. Luceoriensis 2 gr. s.
Johannes Sebastiani Gozomyrski a Lowicz dioc. Gneznensis 2 gr. s.
Matheus Stanislai de Klesczely dioc. Vylnensis 2 gr. s.
Laurencius Stanislai de Louicz dioc. Cracouiensis 8 gr. s.
Theophilus Stanislai Szaleysky dioc. Gneznensis 2 gr. s.
Jacobus Martini Jvsscznysky dioc. Plocensis 2 gr. s.
Joszeph Stanislai Rvdzynsky dioc. Gnesnensis 3 gr. s.
Johannes Felicis Koswsky dioc. Janoviensis 2 gr. s.
Johannes Malcheri de Lublin dioc. Cracoviensis 1 gr. s.
Blasius Nicolai de Swaynyecz dioc. Vratislauiensis 1 gr. s.
Johannes Mathie de Lomsza dioc. Plocensis 2 gr. s.
Cristopherus Sobek Baltazaris de Suleyow dioc. Cracoviensis s. t.
Nicolaus Sobek Baltazaris de Suleyow dioc. Cracoviensis s. t.
Stanislaus Sobek Baltazaris de Suleyow dioc. Cracoviensis s. t.
Gregorius Johannis de Noua ciuitate dioc. Cracoviensis 2 gr. s.
Petrus Martini a Lomza dioc. Plocensis 1 gr. s.
Adam Benedicti de Brodian dioc. Strigoniensis 2 gr. s.
Blasius Nicolai a Ploczko dioc. Plocensis 2 gr. s.
Stanislaus Laurency de Pod dioc. Cracouiensis 1 gr. s.
Petrus Stanislai de Chelm dioc. Chelmensis 1 gr. s.

(*p. 196*).

Martinus Stanislai de Noua ciuitate dioc. Cracoviensis 1 gr. s.
Jozeph Petri a Tarnow dioc. Cracoviensis 1 gr. s.
Johannes Stanislai de Camyena dioc. Gneznensis 1 gr. s.
Gregorius Andree de Camyenysko dioc. Cracoviensis 2 gr. s.
Baltazar Thome de Maluschin dioc. Cracoviensis 1 gr. s.
Johannes Sziemak Byelenysky dioc. Plocensis 3 gr. s.
Florianus Pauli Chelski dioc. Plocensis 3 gr. s.
Michael Johannis Sopia de Litvania dioc. Vilnensis t. s.
Nicolaus Andreę de Pabyanycze dioc. Gneznensis 4 gr. s.
Raphael Jacobi de Buczacz dioc. Leopoliensis 3 gr. s.
Andreas Mathię de Byecz dioc. Cracoviensis 1 gr. s.
Stanislaus Mathie de Varka dioc. Posnaniensis 1 gr. s.
Andreas Stanislai Sczykowski dioc. Premisliensis 2 gr. s.
Johannes Mathei de Skarmiria dioc. Cracoviensis 2 gr. s.
Valerianus Martini de Byecz dioc. Cracoviensis 2 gr. s.
Abraam Cristini de Sudek dioc. Posnaniensis 2 gr. s.
Johannes Mathię de Tarczin dioc. Posnaniensis 8 gr. s. (*Sacre Theologie Baccalarius resignata Collegiatura Maiori, Concionator Serenissimi Regis Sigismundi Augusti Praepositus Geranensis, Lublini defunctus sub Comitys de Vnione Lituanię cum Regno 1569*).
Stanislaus Jacobi de Pakost dioc. Gnesnensis 3 gr. s.
Stanislaus Johannis a Mynysko dioc. Posnaniensis 1 gr. s.
Stanislaus Georgy de Leopoli dioc. Leopoliensis 2 gr. s.
Nicolaus Stanislai Slonyczowski dioc. Plocensis.
Jozeph Mathie de Rzescham dioc. Plocensis 1 gr. s.
Paulus Stanislai de Czechanow dioc. Plocensis 1 gr. s.

Nicolaus Johannis Smlodow dioc. Plocensis 1 gr. s.
Stanislaus Mathie de Mogylnyce dioc. Posnaniensis 1 gr. s.
Thomas Nicolai de Turik dioc. Gnesnensis 1 gr. s.
Adam Andreę de Byerzvyenna dioc. Gnesnensis 1 gr. s.
Jeronimus Stanislai de Ilkusch dioc. Cracouiensis s. —

Sub Rectoratu tercio Venerabilis ac Egregy domini Nicolai a Wyeliczka artium et medicinę doctoris Scholastici Ecclesię Collegiatę Kielcensis Anno domini Millesimo quingentesimo quadragesimo secundo. Commutatione hiemali, hy sunt intitulati.

(*p. 197*).

Christoferus Sigismundi Wolsky dioc. Cracouiensis gr. 1 s.
Adam Petri de Czizow dioc. Plocensis gr. 2 s.
Stanislaus Thomę Klyczky dioc. Plocensis gr. 2 s.
Petrus Fęlicis Czeczissowski dioc. Chelmensis gr. 4 s.
Johannes Felicis Czeczissowski dioc. Chelmensis gr. 4 s.
Fęlix Johannis Dobrzky dioc. Plocensis gr. 3 s.
Andreas Martini Crayowski dioc. Posnaniensis gr. 4 s.
Johannes Pauli Podlodewski dioc. Cracoviensis gr. 4 s.
Sebastianus Jacobi Konoyeczky dioc. Culmensis gr. 3 s.
Adam Alberti de Grodek dioc. Leopoliensis gr. 4 s.
Adam Christoferi de Ploczko dioc. Plocensis gr. 4 s.
Johannes Simonis de Vyesd dioc. Wratislaviensis gr. 1 s.
Valentinus Johannis de Crzepycze dioc. Cracoviensis gr. 1 s.
Stephanus Johannis de Leuczovia dioc. Strigoniensis gr. 1 s.
Andreas Stanislai de Prąssnycz dioc. Wratislaviensis gr. 1 s.
Matheus Laurenty de Opole dioc. Wratislawiensis gr. 1 s.
Bartholomeus Johannis de Podlessye dioc. Janowiensis gr. 1 s.
Georgius Johannis de Crosna dioc. Premisliensis gr. 1 s.
Jacobus Gregory de Oppole dioc. Wratislauiensis gr. 1 s.
Andreas Nicolai de Oppole dioc. Wratislauiensis gr. 1 s.
Venceslaus Mathię de Wogstadt dioc. Olomvncensis gr. 3 s. (*Canonicus Olomuncensis*).

(*p. 198*).

Paulus Michaelis de Przassnycz dioc. Plocensis gr. 2 s.
Albertus Valentini Bvdzynyski dioc. Plocensis gr. 2 s.
Bartholomeus Petri Troszynyski dioc. Plocensis gr. 2 s.
Jacobus Mathię Smosschowski de Crasnistaw dioc. Chelmensis gr. 2 s.

Stanislaus Lazari Bonyeczki dioc. Posnaniensis gr. 2 s.
Petrus Bartholomei de Pakosth dioc. Gnesnensis gr. 2 s.
Adam Nicolai de Golanki dioc. Plocensis gr. 2 s.
Stanislaus Nicolai de Grodzyecz dioc. Posnaniensis gr. 2 s.
Nicolaus Augustini Bzyczki dioc. Chelmensis gr. 2 s.

Anno domini 1543.

Johannes Simonis de Cracovia dioc. eiusdem t. s.
Gabriel Gabrielis ab Othmuchau dioc. Wratislauiensis gr. 2 s.
Albertus Stanislai de Klodawa dioc. Gnesnensis gr. 2 s.
Johannes Nicolai Lawski dioc. Plocensis gr. 3 s.
Johannes Johannis Tarnowski dioc. Plocensis gr. 3 s.
Johannes Stanislai Kaluski dioc. Posnaniensis gr. 2 s.
Johannes Philippi Gnoyeczki dioc. Plocensis gr. 3 s.
Stanislaus Johannis de Crasnistaw dioc. Chelmensis t. s.
Antonius Stanislai de Cracovia dioc. eiusdem nihil s.
Andreas Alberti de Radom dioc. Cracouiensis s. t.

A. D. 1543.

In Rectoratu Quarto Venerabilis ac Egregy Domini Nicolai a Vieliczka artium et Medicine Doctoris, Scholastici Ecclesię collegiatę Kielcensis Anno Domini 1543 commutacione estiuali hy infrascripti sunt intitulati.

(p. 198).

Nicolaus Georgy de Gara dioc. Quinqueecclesiensis gr. 5 s.
Frater Andreas Nicolai Brzechwa ordinis Sancti Benedicti ex Conuentu Thinicensi s. gr. 6. (*Anno domini 1573 die 21 July electus in Abbatem Thinicensem. — Bacalarius artium et Abbas Tinicensis et Mensae Collegii Jurisconsultorum dotator incorporata Collegio villae Schydzino medietate*).

(p. 199).

Stanislaus Vincency de minora Jastrzembska dioc. Cracouiensis gr. 3 s.
Stanislaus Stanislai Gorski dioc. Posnaniensis gr. 2 s.
Johannes Stanislai de Leopoli dioc. eiusdem gr. 3 s.
Petrus Nicolai Gutowski dioc. Gnesnensis gr. 2 s.
Georgius Bartholomei de Thynynys regni Croacię gr. 3 s.

Paulus Johannis Popyelski dioc. Plocensis gr. 2 s.
Gregorius Stanislai de Jalbrzikow dioc. Plocensis gr. 1 1/2 s.
Mathias Jacobi de Rowyska dioc. Plocensis gr. 1 1/2 s.
Stanislaus Johannis de Tuchow dioc. Cracouiensis s. t.
Bartholomeus Martini Rassowski dioc. Plocensis gr. 1 1/2 s.
Stanislaus Stanislai Kowalski dioc. Posnaniensis gr. 1 1/2 s.
Simon Mathię de Brzesczie dioc. Wladislauiensis gr. 1 1/2 s.
Bartholomeus Valentini de Crosno dioc. Premisliensis gr. 2 s.
Jacobus Jacobi de Vnyeyow religiosus Conventus Miechoviensis gr. 2 s.
Valentinus Mathie de Chączini dioc. Gnesnensis gr. 2 s.
Stanislaus Simonis de Chąnczini dioc. Gnesnensis gr. 2 s.

Pestis seuissima intercepit.

In Rectoratu primo Venerabilis ac Egregy viri domini Johannis a Pyotrkow Artium et sacrę Theologię Doctoris canonici Ecclesię collegiate S. Floriani in Cleparz Anno domini 1543 commutacione hiemali intitulati sunt hy infrascripti.

(*p. 199*).

Johannes Mathie de Brzezini dioc. Gneznensis 4 gr. s.
Felix Lazari de Szyeprcz dioc. Plocensis 4 gr. s. (*Medicinae Doctor et professor in Academia*).

(*p. 200*).

Felix Nicolai de Voynycz dioc. Cracouiensis 4 gr. s.
Jacobus Johannis de Visschogrod dioc. Plocensis 2 gr. s.

Anno domini 1544.

Leonardus Nicolai Wloczki dioc. Plocensis 3 gr. s.
Johannes Martini de Pyotrkow dioc. Gnesnensis t. s.
Felix Pauli de maiori Bichava dioc. Cracouiensis 4 gr. s.
Sebastianus Nicolai de Belz dioc. Chelmensis 6 gr. s.
Mathias Johannis de Wyelyczka dioc. Cracouiensis 2 gr. s.
Andreas Stanislai de Zaborowo dioc. Plocensis 5 gr. s.
Stanislaus Mathie de Wyelyczka dioc. Cracouiensis 2 gr. s.
Dauid Volfgangi de Nissa dioc. Wratislaviensis 6 gr. s.

A. D. 1544.

In Rectoratu Secundo Venerabilis ac Egregy viri domini Johannis a Piotrkow artium et sacre Theologie Doctoris Canonici Ecclesie collegiate S. Floriani in Cleparz Anno domini 1544 Commutacione estiuali intitulati sunt.

(p. 200).

Victorinus Stanislai Virzbiczki t. s.
Paulus Martini Mosszynyski de Cracouia dioc. Cracouiensis t. s.
Jacobus Martini Mosszynyski dioc. Cracouiensis t. s.
Fabianus Mathie de Varadino dioc. Zagrobiensis 1 gr. s.
Nicolaus Michaelis de Dumbro dioc. Zagrobiensis 1 gr. s.
Lucas Pauli de Varadino dioc. Zagrobiensis 1 gr. s.
Martinus Johannis a Piotrkow dioc. Gnesnensis t. s.
Johannes Andreę de Plonysko dioc. Plocensis 1 gr. s.
Albertus Stanislai de Vsczye dioc. Cracouiensis 1 gr. s.
Jacobus Adami de Dukla dioc. Cracouiensis 3 gr. s.
Andreas Venceslai de Paczanow dioc. Cracouiensis 2 solidos s.
Nicolaus Alexy de Chodupye dioc. Plocensis 1 gr. s.
Alexius Gregory de Pizdri dioc. Gneznensis 2 gr. s.
Bartholomeus Mathie de Pylzno dioc. Cracouiensis 2 gr. s.
Mathias Johannis de Cergova dioc. Premisliensis 2 gr. s.

(p. 201).

Valentinus Petri Sobiekurski dioc. Gnesnensis 4 gr. s.
Martinus Laurency de Jaroszow dioc. Cracouiensis 0.
Albertus Boreslai de Sarbyevo dioc. Plocensis 1 gr. s.
Nicolaus Nicolai de Sydlovyec dioc. Cracouiensis 2 gr. s.
Johannes Volfgangi de Olomvncz dioc. Olomvncensis 2 gr. s.
Florianus Jacobi de Olumvncz dioc. Holomvncensis 3 gr. s.
Valentinus Johannis de Olumvncz dioc. Holomvncensis 2 gr. s.
Martinus Cristoferi de Wratislauia[1]) dioc. Wratislauiensis 3 gr. s.
Gregorius Johannis a Kostan dioc. Posnaniensis 3 gr. s.
Valentinus Mathie a Schamotuli dioc. Posnaniensis 3 gr. s.
Johannes Georgy a Leopoli dioc. Leopoliensis t. s.
Laurencius Jacobi a Byecz dioc. Cracouiensis 3 gr. s.
Stanislaus Stanislai de Leopoli dioc. Leopoliensis 6 gr. s.
Nicolaus Gregory a Byecz dioc. Cracouiensis 2 gr. s.
Stanislaus Mathie de Brzezini dioc. Gnesnensis 3 gr. s.
Martinus Glicius Johannis de Pilzno (*Canonicus Cracouiensis*) dioc. Cracouiensis 3 gr. s.
Jacobus Stanislai de Vilno dioc. Vilnensis 3 gr. s.
Sebastianus Nicolai de Wloczki dioc. Plocensis 3 gr. s.
Benedictus Jacobi de Byecz dioc. Cracouiensis 3 gr. s.
Johannes Johannis de Vyduchova dioc. Cracouiensis 2 gr. s.

[1]) Superscriptum: Olsna.

Frater Stephanus ordinis Carmelirum de Arena.
Johannes Venceslai de Slawkow dioc. Cracouiensis 2 gr. s.
Johannes Martini de Vyslicza dioc. Cracouiensis 2 gr. s.
Blasius Johannis de Smarzow dioc. Plocensis 3 gr. s.
Valentinus Johannis de Czeczorova dioc. Plocensis 2 gr. s.
Lucas Gregory de Ploczko dioc. eiusdem 3 gr. s.
Johannes Nicolai de Vysslicza dioc. Cracouiensis 2 gr. s.
Simon Nicolai de Busko dioc. Cracouiensis 2 gr. s.
Virgilius Henrici de Solspurg dioc. Schalspurgiensis 6 gr. s.
Johannes Mathie de Nova Ciuitate dioc. Gnesnensis 0.
Cristoferus Stanislai Strus Cracouita dioc. eiusdem 2 gr. s.
Laurentius Petri de Czyssevo dioc. Gnesnensis t. s.
Johannes Johannis Lubomyrski de Lublin dioc. Cracouiensis 6 gr. s.
Erasmus Stanislai de Cracouia dioc. eiusdem 4 gr. s.
Gregorius Bartholomei Nouocampiani dioc. Gnesnensis 2 gr. s.
Stanislaus Philippi de Zathor dioc. Cracouiensis 2 gr. s.
Pavlus Nicolai Nouicampiani dioc. Gnesnensis 2 gr. s.
Nicolaus Pauli de Lithuania dioc. Vilnensis 5 gr. s.
Johannes Johannis de Cleparz dioc. Cracouiensis 2 gr. s.
Adrianus Mathie de Kosten dioc. Posnaniensis 1 gr. s.

(*p. 202*).

Stanislaus Stanislai Paczkowski dioc. Plocensis 3 gr. s.
Nicolaus Alberti Groczowski dioc. Plocensis 3 gr. s.
Sebastianus Nicolai Groczowski dioc. Plocensis 3 gr. s.
Andreas Michaelis [1]) Golthowski de Falovice dioc. Cracouiensis 6 gr. s.
Johannes Kyelszynski Stanislai de Zyerz dioc. Plocensis 3 gr. s.
Johannes Kochanowski Petri de Syczynow dioc. Cracouiensis 3 gr. s.
Anthonius Johannis de Srzensko dioc. Plocensis 3 gr. s.
Stanislaus Nicolai Wloczski dioc. Plocensis 3 gr. s.
Johannes Johannis de Rzeczicze dioc. Gnesnensis 2 gr. s.
Petrus Gregory Glochemski dioc. Gnesnensis 2 gr. s.
Albertus Stanislai Mischewski dioc. Plocensis 2 gr. s.
Nicolaus Johannis Goloczki dioc. Plocensis 2 gr. s.
Andreas Alberti de Skawyna dioc. Cracouiensis 2 gr. s.
Johannes Luce de Kostan dioc. Posnaniensis 2 gr. s.
Cristoferus Petri de Glogovia dioc. Wrathislauiensis 2 gr. s.
Mathias Gregory de Sytno dioc. Plocensis 2 gr. s.
Jacobus Anthony de Brega dioc. Wratislauiensis 2 gr. s.
Matheus Stanislai de Wolborz dioc. Gnesnensis 4 gr. s.
Foelix Johannis de Janow dioc. Luceoriensis 0.
Johannes Gregory de Jandrzeyow dioc. Plocensis 0.
Casper Leonardi e Goricia dioc. Aquiliensis 0.
Christoferus Fabiani a Cilea dioc. Labociensis 0.
Jozeph Mathie de Pyotrkow dioc. Gnesnensis 0.
Jacobus Mathie de Piotrcovia dioc. Gnesnensis 0.
Thomas Johannis de Piotrcouia dioc. Gnesnensis 0.
Nicolaus Tobie de Stauyschovice dioc. Posnaniensis 0.
Stanislaus Jacobi de Byala dioc. Posnaniensis 0.

[1]) Superscriptum: Johannis.

Sebastianus Laurency Czeluzinski dioc. Plocensis 0.
Johannes Valentini de Piotrcouia dioc. Gnesnensis s. t.
Johannes Petri Hyndzynowski dioc. Luceoriensis 2 gr. s.
Stanislaus Stanislai de Zalessye dioc. Posnaniensis 2 gr. s.
Johannes Johannis de Ostrzessow dioc. Wratislauiensis 1 gr. s.
Paulus Mathie de Vyewyarow dioc. Gnesnensis 1 1/2 gr. s.
Matheus Ambrosy de Napyerki dioc. Plocensis 1 gr. s.
Stanislaus Johannis de Myleiow dioc. Gnesnensis s. t.
Stanislaus Mathie Adamowski de Adamowice dioc. Poznaniensis 3 gr. s.
Andreas Laurency de Ostrowa dioc. Pultowiensis 1 gr. s.
Stanislaus Andreę a Stobnycza dioc. Cracouiensis 1 gr. s.
Valentinus Petri de Fabrica dioc. Nissensis 1/2 gr. s.
Martinus Martini Koriczya dioc. Nissensis 1 s. gr.
Blasius Thomę de Łączicza dioc. Gnesnensis 1 gr. s.
Gregorius Jacobi de Krossna dioc. Premisliensis 1 gr. s.

(*p. 203*).

Albertus Johannis de Tarnow dioc. Cracouiensis 0.
Albertus Gregory de Jandrzeyow dioc. Cracouiensis 0.
Mathias Martini de Czarnoczin dioc. Gnesnensis 1 gr. s.
Johannes Jacobi de Crosno dioc. Premisliensis 1/2 gr. s.
Andreas Pauli de Canti dioc. Cracouiensis 4 ternarios s.
Mathias Stanislai aurifabri de Lok dioc. Plocensis 2 gr. s.
Paulus Mathei de Krzanowicz dioc. Olomvncensis 1 gr. s.
Jacobus Johannis Wloczek de Cracouia dioc. eiusdem 2 gr. s.
Mathias Nicolai Bronowski dioc. Gnesnensis 2 s. gr.
Benedictus Laurency de Kurzelow dioc. Gnesnensis 5 ternarios s.
Valentinus Valentini Crampicz dioc. Wratislauiensis 1 gr. s.
Mathias Stanislai de Crosna dioc. Premisliensis 1 gr. s.
Albertus Jacobi figuli de Opatowiec dioc. Sandomiriensis 1 gr. s.
Briccius Casparis de Chrzanowiec dioc. Olomuncensis 1/2 gr. s.
Albertus Andreę Mineratoris de Jastrzabi dioc. Cracouiensis 2 solidos s.
Adam Vrbani de Crosna dioc. Premisliensis 4 solidos s.
Johannes Jacobi de Wynycz dioc. Cracouiensis 2 gr. s.
Laurentius Alberti a Lowycz dioc. Gnesnensis 2 gr. s.
Valentinus Laurenty a Nsonow dioc. Posnaniensis 1 gr. s.
Gregorius Johannis de Podskarbice dioc. Posnaniensis 1 gr. s.
Mathias Thome de Vilno dioc. Vilnensis 1 gr. s.
Jacobus Leonardi a Gelnyow dioc. Gnesnensis 1 gr. s.
Mathias Johannis de Osmolyn dioc. Posnaniensis 1 gr. s.
Michael Stanislai ex Jadownyki dioc. Cracouiensis 1 gr. s.
Ambrosius Andreę de Snyky dioc. Gnesnensis 1 1/2 gr. s.
Nicolaus Andreę de Osmolin dioc. Posnaniensis 1 1/2 gr. s.
Gabriel Stanislai de Czemyerz dioc. Posnaniensis 2 gr. s.
Daniel Johannis de Vyslicia dioc. Cracouiensis 2 gr. s.
Petrus Johannis de Radomskye dioc. Gnesnensis 1 1/2 gr. s.
Jacobus Johannis de Wytow dioc. Gnesnensis 1 1/2 gr. s.
Bartholomeus Simonis de Brzescze kuyavskie dioc. Wladislauiensis 5 1/2 gr. s.
Johannes Mathie de Szieprcz dioc. Plocensis 1 1/2 gr. s.

Siluester Johannis Roguczki a Swyec dioc. Kuyaviensis 4 gr. s.
Stanislaus Martini de Volborz dioc. Gnesnensis 4 gr. s.
Albertus Martini germanus frater eiusdem Stanislai dioc. Gnesnensis 1 gr. s.
Johannes Bartholomei Caron de Cracovia dioc. Cracoviensis 0.
Johannes Lazan Bonyeczki dioc. Posnaniensis 2 gr. s.
Johannes Georgy de Leopoli dioc. eiusdem s. t.
Foelix Martini de Goczly dioc. Plocensis 2 gr. s.
Andreas Johannis de Radomsko dioc. Cracoviensis 2 gr. s.
Johannes Nicolai de Cygany dioc. Posnaniensis 2 gr. s.
Georgius, Nicolaus, germani, Andreę Kossowsky dioc. Luceoriensis [per] 3 gr. soluerunt.

(*p. 204*).

Stanislaus, Johannes, germani Valentini de Lewyczno dioc. Plocensis [per] 4 gr. soluerunt.
Valentinus, Laurentius, germani, Valentini Blendowsky dioc. Posnaniensis [per] 4 gr. soluerunt.
Johannes Mathię de Krassowa dioc. Plocensis 1 gr. s.
Nicolaus Nicolai de Czyrnycze dioc. Plocensis 2 gr. s.
Johannes Pauli Zelowsky dioc. Posnaniensis 2 gr. s.
Paulus Alberti Stempowsky dioc. Gnesnensis 2 gr. s.
Johannes Sbignei e Zythna dioc. Gnesnensis 2 gr. s.
Jacobus Stephani de Czychonyow dioc. Plocensis 2 gr. s.
Stanislaus Johannis de Oyrzenye dioc. Plocensis 2 gr. s.
Johannes Mathie de Lawa dioc. Posnaniensis 0.
Vincentius Stanislai de Bransko dioc. Plocensis 2 gr. s.
Johannes Thome a Turek dioc. Posnaniensis 1 gr. s.
Johannes Thome a Lowycz dioc. Gnesnensis 2 gr. s.
Foelix Nicolai a Skarzino (*Warssauiensis Canonicus*) dioc. Plocensis 1 gr. s.
Stanislaus Laurenty de Schamotuli dioc. Posnaniensis 4 ternarios s.
Ambrosius Martini de Paczanow dioc. Cracoviensis 2 gr. s.
Jacobus Alberti de Rawa dioc. Posnaniensis 2 gr. s.
Martinus Mathie e Makow dioc. Cracouiensis t. s.
Stanislaus Nicolai de Gostinyn dioc. Plocensis 2 gr. s.
Paulus Johannis de Gostinyn dioc. Plocensis 2 gr. s.

In Rectoratu tercio Venerabilis ac Egregy viri domini Johannis a Pyotrcow Artium et sacrae Theologię Doctoris Canonici Ecclesię Collegiate sancti Floriani in Cleparz Anno domini 1544 Commutatione hyemali intitulati sunt.

(*p. 204*).

Andreas Stanislai a Syelkow dioc. Plocensis 19 Octobris 1 gr. s.

Stanislaus Johannis a Ossyny dioc. Luceoriensis 1 gr. s.
Stanislaus Foelicis a Mylyeczyn dioc. Posnaniensis 1 gr. s.
} 19 Octob.

Johannes Stanislai a Starzczyny dioc. Cracouiensis 1 gr. s.
Andreas Stanislai a Szalywy dioc. Posnaniensis 1 gr. s.
Martinus Pauli a Gessowa dioc. Posnaniensis 1 gr. s.
Stanislaus Petri a Ossyny dioc. Luceoriensis 1 gr. s.
Matheus Nicolai a Ramblow dioc. Cracoviensis 2 gr. s.
Alexius Georgy a Vyssnowa dioc. Plocensis 1 gr. s.
Laurentius Nicolai a Szably dioc. Plocensis 1 gr. s.
Johannes Jacobi a Opoczno dioc. Gnesnensis 1 gr. s.
} 19 Octobris.

(*p. 205*).

Jacobus Gregorii de Byczky dioc. Gnesnensis 1 gr. s.
Simon Alberti de Budy dioc. Plocensis 1 gr. s.
Stephanus Martini de Rokyczyny dioc. Gnesnensis 1 1/2 gr. s.
Alexius Johannis de Krasky dioc. Gnesnensis 2 gr. s.
Jacobus Stanislai de noua Sądecz dioc. Cracouiensis 1 gr. s.
Nicolaus Ade de Nadarzyn dioc. Posnaniensis 1 gr. s.
Albertus Andreę de Noua ciuitate dioc. Gnesnensis 1 gr. s.
Stanislaus Johannis de Noua ciuitate dioc. Gnesnensis 1 gr. s.
Johannes Mathię de Czelyecz dioc. Posnaniensis 1 gr. s.
Johannes Ambrosii de Tarczyn dioc. Posnaniensis 1 gr. s.
Laurentius Johannis de Obyrzovicze dioc. Cracouiensis 1 gr. s.
Nicolaus Nicolai de Tarczyn dioc. Posnaniensis 1 gr. s.
} 19 Octobris.

Fredericus Johannis de Lywocza dioc. Riensis t. s.
Stanislaus Laurentii Obrembsky dioc. Plocensis 1 gr. s.
} 20 Octob.

Johannes Nicolai de Graby dioc. Plocensis 1 gr. s.
Martinus Johannis de Kowalykowy dioc. Plocensis 1/2 gr.
Gabriel Mathię de Magna Opatow dioc. Cracouiensis 1/2 gr.
Jacobus Martini de Skarbymyr dioc. Cracouiensis 1 gr. s.
Adrianus Nicolai de Rybytwy dioc. Plocensis 1 gr. s.
Stanislaus Pauli de Voynycz dioc. Cracoviensis.
Stanislaus Mathię de Varssawa dioc. Posnaniensis 1 gr. s.
Andreas Martini de Varssawa dioc. Posnaniensis 1 gr. s.
Stanislaus Johannis de Bronycze dioc. Posnaniensis 1 gr. s.
Laurentius Petri de Czyeskov dioc. Posnaniensis 1 gr. s.
Tomas Nicolai de Kozyebrody dioc. Plocensis 1 gr. s.
Stanislaus Nicolai Szylnyeszky dioc. Cracoviensis 2 gr. s.
Andreas Stanislai Dzedzyczky dioc. Plocensis 4 gr. s.
Gabriel Georgy *Trabeczki* e Bycz *ibidem Consul*, dioc. Cracouiensis 2 gr. s.
Georgius Georgy de Buskow dioc. Cracouiensis 2 gr. s.
Valentinus Foelicis de Bycz dioc. Cracouiensis 2 gr. s.
Stanislaus Johannis de Nouopole dioc. Cracouiensis 2 gr. s.
Martinus Mathię de Gorky dioc. Cracouiensis 1 gr. s.
Stanislaus Gasparis de Bycz dioc. Cracouiensis 1 gr. s.
Georgius Martini de Bycz dioc. Cracouiensis 1 gr. s.
Bartolomeus Laurenty de Kosczany dioc. Posnaniensis 1 gr. s.
} 21 Octobris.

Jacobus Jacobi de Praznycz dioc. Plocensis 21 Octobris 1 gr. s.

Albertus Mathię de Krasnystaw dioc. Chelmensis 2 gr. s.
Albertus Mathiae Czaczky dioc. Posnaniensis 4 gr. s.
} 21 Oct.

Melchier Tomae de Vgrodz dioc. Strigoniensis 2 gr. s.

Johannes Andreae de Dlugaląka dioc. Posnaniensis 2 gr. s.

Laurentius Petri Anserini dioc. Cracouiensis 6 gr. s.

(p. 206).

Adam Johannis de Nyeglossowa dioc. Gnesnensis 2 gr. s.

Mathias Johannis de Kuthno dioc. Gnesnensis 2 gr. s.

Albertus Stanislai de Kuthno dioc. Gnesnensis 2 gr. s.

Michael Johannis de Lublyn dioc. Cracouiensis 2 gr. s.

Johannes Mathię de Puchaczow dioc. Chelmensis 2 gr. s.

Mathias Simonis de Boleslawycze dioc. Gnesnensis 2 gr. s.

Jacobus Nicolai de Olssyn dioc. Plocensis 1 gr. s.

Johannes Jacobi de Radlyczyce dioc. Gnesnensis 4 gr. s.

Johannes Jacobi Camblowsky dioc. Posnaniensis 2 gr. s.

Johannes
Nicolaus
} Meceslai de Bogussycze dioc. Plocensis 2 gr. s.

Victorinus Jacobi de Bochnya dioc. Cracouiensis 2 gr. s.

Stanislaus Georgy de Vysnyowa dioc. Plocensis 2 gr. s.

Andreas Foelicis de Mykulcze dioc. Premisliensis 2 gr. s.

Foelix Johannis de Noua ciuitate dioc. Cracoviensis.

Foelix Johannis de Kloczko dioc. Vilnensis 6 gr. s.

Anno Domini 1545.

Johannes Tomę de Gorka dioc. Gnesnensis 4 gr. s.

Bartholomeus Jacobi professus ordinis sepulchri Domini in Myechow 2 gr. s.

Stanislaus Sigismundi Ozarowsky dioc. Plocensis 3 gr. s.

Johannes Jacobi Nyebosky dioc. Plocensis 2 gr. s.

Nicolaus Nicolai de Dambrowka dioc. Posnaniensis 2 gr. s.

Victorinus Valentini Natarzynsky dioc. Posnaniensis 2 gr. s.

Laurentius Bartolomei de Byskupycze dioc. Plocensis 2 gr. s.

Leonardus Johannis de Ploczko dioc. eiusdem 1 gr. s.

Martinus Johannis de Byala dioc. Posnaniensis 2 gr. s.

Mathias Nicolai de Vynna dioc. Luceoriensis 1 gr. s.

Petrus Nicodemi de Czyechanowyecz dioc. Luceoriensis 2 gr. s.

Georgius Johannis de Kamyenyecz dioc. eiusdem 1 gr. s.

Andreas Nicolai de Lubanya 1 gr. s.

Albertus Martini de Kolo dioc. Gnesnensis $1^1/_2$ gr. s.
Gregorius Andreae de Vscze dioc. Cracouiensis 1 gr. s.
Nicolaus Briccy de Rebyrtova dioc. Posnaniensis 1 gr. s.
Bartolomeus Stanislai de Vscze dioc. Cracoviensis 1 gr. s.
Tomas Johannis de Glowno dioc. Gnesnensis 1 gr. s.
Stanislaus Martini de Satkovycze dioc. Posnaniensis 1 gr. s.
Simon Alberti de Varka dioc. Posnaniensis.
Nicolaus Johannis de Crzczonowycze dioc. Posnaniensis 1 gr. s.
Matheus Jacobi de Dobrzyn dioc. Plocensis 1 gr. s.
Caspar Johannis de Magna Opatow dioc. Cracouiensis 1 gr. s.
} 3 Marcy.

Andreas Mathie Vysoczki dioc. Gneznensis.

(*p. 207*).

Johannes Nicolai Dersznyak dioc. Przemysliensis t. s.
Stephanus Francisci Fredro dioc. Przemisliensis t. s.
Stanislaus Martini de Mlodzessyn dioc. Gneznensis 2 gr. s.
Nicolaus Michaelis de Nagorky dioc. Plocensis 2 gr. s.
} 19 Marcy.

Stanislaus Mathie de Bieganicze.
Stanislaus Johannis de Jedlova.
Hieronimus Hieronimi Macvviczki.
Andreas Mathei Vissoczki [1]).

Stephanus Jacobi de Oldaky dioc. Plocensis 1 gr. s.
Melchier Johannis de Przeradow dioc. Plocensis 1 gr. s.
Nicolaus Pauli de Vorow dioc. Posnaniensis 1 gr. s.
Paulus Joachim de Lomza dioc. Plocensis 1 gr. s.
Andreas Alberti de Mlodzynino dioc. Plocensis 1 gr. s.
Andreas Mathei de Blechow dioc. Plocensis 1 gr. s.
Johannes Johannis de Nyessawa dioc. Vladislauiensis 1 gr. s.
Albertus Petri de Zoltava dioc. Plocensis 1 gr. s.
Paulus Stanislai de Mogylnycza dioc. Posnaniensis 1 gr. s.
} 19 Marcy.

Mathias Pauli de Przedborz dioc. Gnesnensis 13 Aprilis 1 gr. s.

Albertus Stanislai de Novaciuitate dioc. Gnesnensis 1 gr. s.
Andreas Pauli de Vyma dioc. Vladislauiensis 1 gr. s.
Johannes Jacobi de Sydlowyecz dioc. Cracoviensis 1 gr. s.
Johannes Stanislai de Vssevy dioc. Cracoviensis 1 gr. s.
Stanislaus Johannis de Kamyenny Mosth dioc. Gneznensis 1 gr. s.
Valentinus Valentini de Cracovia dioc. eiusdem 8 gr. s.
} 13 Aprilis.

Procopius Johannis Glynyczky dioc. Posnaniensis 1 gr. s.
Erasmus Nicolai de Lomza dioc. Luceoriensis 3 gr. s.
Stanislaus Zemak Bylyensky de Borkow dioc. Plocensis 2 gr. s.
Georgius Andreę de Szczpytyn dioc. Chelmensis 2 gr. s.
Hieronimus Andree de Orlow dioc. Chelmensis 2 gr. s.
Foelix Milneri de Bycz dioc. Cracoviensis 2 gr. s.
} 14 Aprilis.

Sebastianus Johannis de Ilkus dioc. Cracoviensis 4 gr. s.
Johannes Bernardi de Vratislauia dioc. eiusdem 4 gr. s.
} 16 April.

Valentinus Stanislai Gnoyensky dioc. Posnaniensis 1 gr. s.
Hieronimus Stanislai a Podolyn dioc. Cracoviensis 4 gr. s.

Hic dominus doctor Piotrcouita ab officio Rectoratus desiit.

---

[1]) Isti quattuor studiosi alia manu posterius in margine codicis adscripti sunt.

A. D. 1545.

Sub Rectoratu quarto Reuerendi patris ac Eximy viri domini Johannis a Sanok Artium et decretorum doctoris Ecclesie Sancti Nicolai extra Muros Cracovienses Prepositi Commutacione Estiuali canonice electi die Sancti Georgii quae fuit XXIIII Mensis Jvny de Anno domini M°D°XLV° Hii infrascripti studiosi albo vniuersitatis sunt addicti alias adscripti.

(p. 208).

Blasius Nicolai de Brzeszcye dioc. Wladislaviensis s. gr. 2.

Martinus Simonis a Gosthinin Plocensis dioc. s. gr. 2.

Martinus Johannis Dobrski Plocensis dioc. s. gr. 2.

Pavlus Andree Zembowski Plocensis dioc. s. gr. 2.

Martinus Jacobi Kądzieczynski Plocensis dioc. s. gr. 2.

Helias Blasii Choromanskii Posnaniensis dioc. s. gr. 2.

Stanislavs Johannis a Kvthno Gnesnensis dioc. s. gr. 2.

Albertus Johannis Okvnski dioc. Plocensis s. gr. 2.

Ambrosius Mathie de Ploczka eiusdem dioc. s. gr. 2.

Petrus Johannis de Lanczvth Premisliensis dioc. s. t.

Valentinus Sbignei de Kvczborgk Plocensis dioc. s. gr. 2.

Albertus Bartholomei a Bochnya Cracouiensis dioc. s. gr. 4.

Faelix Francisci Ostrowski Gnesnensis dioc. s. gr. 2.

Clemens Mathie Crassowski Cracoviensis dioc. s. gr. 2.

Lavrentius Mathie alias Martini de Logalie Plocensis dioc. s. gr. 2.

Johannes Stanislai Grodziczki Cracouiensis dioc. s. gr. 2.

Stanislaus[1]) Andree de Lovicz Gnesnensis dioc. s. 4 gr.

Leonhardus Andree de Varka Posnaniensis dioc. s. gr. 2.

Mathevs Stanislai de Cyechanow Plocensis dioc. s. gr. 4.

Johannes Mathie de Golyn Plocensis dioc. s. gr. 3.

Stanislaus Mathei de Paczanow Cracoviensis dioc. s. gr. 2.

Thomas Georgii de Lanczvth Premisliensis dioc. s. t.

Erasmus Petri Vąssowski Posnaniensis dioc. s. gr. 2.

Anthonius Johannis de Lovicz Gnesnensis dioc. s. gr. 2.

Mathias Georgy de Shemnycz ex Hvngaria nec diocesim suam novit, profugus a rabie Turcharum ammissis parentibus omnibus miserabiliter, s. t.

(p. 209).

Nicolavs Jacobi a Przassnysch Plocensis dioc. s. gr. 3.

Andreas Stanislai de Pyski Plocensis dioc. s. gr. 3.

Lavrentius Alberti de Dzyąszagą Plocensis dioc. s. gr. 3.

Stanislaus Mathie de Goschczin Posnaniensis dioc. s. gr. 3.

---

[1]) Deletum: Leonhardus.

Vincentius Alberti de Paluki Plocensis dioc. s. gr. 3.
Andreas Bartholomei a Miechow Cracouiensis s. gr. 3.
Stanislavs Johannis a Zharnoviecz Cracouiensis dioc. s. gr. 3.
Valentinus Petri de Vielvn Gnesnensis dioc. s. gr. 3.
Stanislavs Bartholomei Pellionis et Ciuis Cracouiensis s. t.
Mathias Michaelis Skarbinski Cracouiensis dioc. s. 4 gr.
Stanislaus Mathie de Lovicz plebanus in Thopicza Gnesnensis dioc. s. t.
Georgius Mathie de Boianowo Nobilis, Plocensis dioc. s. gr. 2.
Johannes Pavli a Brodzischovo Posnaniensis dioc. s. gr. 2.
Stanislaus Pauli Ossowski Cracouiensis dioc. s. gr. 4. (*Scholasticus Sendomiriensis Sacrae Maiestatis Regiae Referendarius*).
Simon Nicolai de Vishegrad Plocensis dioc. s. gr. 3.
Stanislaus Johannis de Premislia eiusdem dioc. s. gr. 4.
Albertus Mathie de Cyągovicze Cracouiensis dioc. s. gr. 2.
Stanislaus Gabrielis de Grebow Cracouiensis dioc. s. gr. 1.
Caspar Stanislai de Byelsk Plocensis dioc. s. gr. 2.
Caspar Andree de Sthązhicze Cracouiensis dioc. s. gr. 1.
Michael Vincenty de Opolie Wratislaviensis dioc. s. gr. 2.
Simon Stanislai de Zielenycze Cracouiensis dioc. s. gr. 2.
Johannes Fabiani de Myelecz Wratislaviensis dioc. s. gr. 1.
Jozeph Valentini de Lelow Cracouiensis dioc. s. gr. 2.
Pavlus Stanislai de Volycza Gnesnensis dioc. s. gr. 1.
Martinus Martini de Falkiemberg Wratislaviensis dioc. s. gr. 1.
Lavrentius Pavli de Crosna Premisliensis dioc. s. gr. 4.
Petrus Preslai Voyshicz de Smigrod Cracouiensis dioc. s. t.
Jacobus Clementis de Cleparz Cracouiensis dioc. s. gr. 4.
Petrus Alberti Szaviczki Luceoriensis dioc. s. gr. 3.
Erasmus Francisci de Opole Wratislaviensis dioc. s. gr. 3.
Mathias Johannis de Opathow Cracouiensis dioc. s. gr. 3.
Malchiar Nicolai Nyecyeczki Lvceoriensis dioc. s. gr. 3.
Stanislaus Andree Cossowski Lvceoriensis dioc. s. gr. 3.
Valentinus Pavli Camyenski de Viczolkowo Plocensis dioc. s. gr. 5.
Stephanus Johannis de Bandorzino Plocensis dioc. s. gr. 4.
Johannes Mathie a Sambor dioc. Premisliensis s. t.

(*p. 210*).

Johannes Stephani a Voynycz Cracouiensis dioc. gr. 4 s.
Franciscus Mathie a Jaroczin Posnaniensis dioc. t. s.
Simon Clementis a Raysko Cracouiensis dioc. gr. 4 s.
Valentinus Johannis a Lasko Gneznensis dioc. t. s.
Johannes Fęlicis a Pilzno Cracoviensis dioc. t. s.
Bartholomeus Stanislai Schamowski Gneznensis dioc. gr. 4 s.
Johannes Valentini Orlowski Plocensis dioc. 4 gr. s.
Mathias Bartholomei Vieliczki Plocensis dioc. 4 gr. s.
Johannes Nicolai a Grzegorzovo Gneznensis dioc. 3 gr. s.
Albertus Andree a Sochaczow Posnaniensis dioc. 4 gr. s.
Pavlus Alexandrinus Cvrovius Cracoviensis dioc. 2 gr. s.
Johannes Georgy a Veyana Vilnensis dioc. 4 gr. s.
Petrus Martini Lepkowski Plocensis dioc. 3 gr. s.

Stanislaus Adami a Voynicz Cracoviensis dioc. 3 gr. s.
Albertus Johannis a Lovicz Gnesnensis dioc. 3 gr. s.
Franciscus Simonis a Opathow Cracouiensis dioc. 4 gr. s.
Thomas Johannis a Syeprcz Plocensis dioc. 4 gr. s.
Martinus Johannis a Czermyensko Plocensis dioc. 4 gr. s.
Stanislaus Pavli a Lovicz Gneznensis dioc. 4 gr. s.
Melchiar Johannis a Bzow Cracoviensis dioc. 3 gr. s.
Albertus Philippi a Shath Vilnensis dioc. 3 gr. s.
Jacobus Johannis a Plonsko Plocensis dioc. 2 gr. s.
Albertus Stanislai a Przevorsko Premisliensis dioc. t. s.
Franciscus Martini a Thiski Plocensis dioc. 3 gr. s.
Mathias Nicolai a Syeprcz Plocensis dioc. 3 gr. s.
Stanislaus Andree a Velina eiusdem dioc. 3 gr. s.
Nicolaus Bartholomei a Thiski Plocensis dioc. 2 gr. s.
Johannes Johannis Janvschowski de Cracouia eiusdem dioc. 4 gr. s.
Mathias Clementis a Clodava Gnesnensis dioc. 4 gr. s.
Michael Michaelis de Peplovo Plocensis dioc. 3 gr. s.
Petrus Johannis a Gielczin Plocensis dioc. 3 gr. s.
Pavlus Gregorii a Ploczko eiusdem dioc. 4 gr. s.
Artemanus Martini ab Elszbergk Varmiensis dioc. 4 gr. s.
Johannes Stephani a Bielavi Gneznensis dioc. 2 gr. s.
Johannes Stanislai a Opathovecz Cracouiensis dioc. 2 gr. s.
Sebastianus Nicolai a Shadek Gneznensis dioc. t. s. — Frater ordinis Cisterciensium obyt in studio.

(*p. 211*).

Zachevs Johannis Piekarski Posnaniensis dioc. 2 gr. s.
Alexius Mathei a Roszhan Plocensis dioc. 2 gr. s.
Stanislaus Alberti a Dambrowka Posnaniensis dioc. 2 gr. s.
Stanislaus Alberti a Ponykiew Plocensis dioc. 2 gr. s.
Stanislaus Michaelis a Thyski Plocensis dioc. 2 gr. s.
Johannes Jacobi Korb Posnaniensis dioc. 4 gr. s.
Mathias Martini a Nyeschova Kviaviensi Wladislaviensis dioc. 4 gr. s.
Sebastianus Mathie a Bvdzin Plocensis dioc. 3 gr. s.
Leonhardus Mathie a Sthaw Gneznensis dioc. 2 gr. s.
Johannes Valentini a Lovicz Gneznensis dioc. 4 gr. s.
Johannes Venceslai a Smogorzow Posnaniensis dioc. 4 gr. s.
Lavrentius Jacobi a Zhithne Cracouiensis dioc. 4 gr. s.
Cristophorus Johannis Blandowski a Blandow Plocensis dioc. 3 gr. s.
Johannes Nicolai Sthobieczki Gneznensis dioc. 4 gr. s.
Egidius Andree a Ploczko eiusdem dioc. 3 gr. s.
Adam Procopii a Brzozyva Cracouiensis dioc. t. s.
Stanislaus Johannis a Radoschice Gneznensis dioc. t. s. (*Magister et postea Juris Licentiatus, in Luborzicza Plebanus*).
Mathias Valentini a Dzieprz Plocensis dioc. t. s.
Mathias Johannis a Vesczelicze Cuiaviensis dioc. t. s.
Nicolaus Bartholomei a Falki Luceoriensis dioc. 4 gr. s.
Stanislaus Stephani a Przeborovo Plocensis dioc. 4 gr. s.
Johannes Stanislai a Smycziski Posnaniensis dioc. 4 gr. s.

Petrus Johannis a Kozyrog Plocensis dioc. 4 gr. s.
Mathias Nicolai a Cazymirzpolna Gnesnensis dioc. 4 gr. s.
Stanislaus Fęlicis a Racyansch Plocensis dioc. 4 gr. s.
Albertus Valentini Vrbanowski Posnaniensis dioc. 4 gr. s.
Vincentius Martini a Kleparz Cracouiensis dioc. t. s.
Jacobus Andree a Dombrovicze Gnesnensis dioc. 1 gr. s.
Albertus Petri a Xiansch Cracouiensis dioc. 2 gr. s.
Blasius Mathie a Lobodne Cracouiensis dioc. 2 gr. s.
Simon Johannis a Malogoscz Gnesnensis dioc. 2 gr. s.
Adam Vrielis Gawronski Gneznensis dioc. 1 gr. s.
Johannes Simonis Soski a Socha Gneznensis dioc. 2 gr. s.
Sebastianus Stephani a Tropicziewo Luceoriensis dioc. 2 gr. s.
Balthazar Johannis a Zoslyc Vilnensis dioc. 2 gr. s.
Laurentius Clementis a Snamyerovicze Gneznensis dioc. 2 gr. s.
Andreas Nicolai a Strykovicze Cracouiensis dioc. t. s.
Johannes Stanislai Vierzeyski Gnesnensis dioc. t. s.
Lucas Felicis a Szylona Plocensis dioc. t. s.
Mathias Stanislai Wdziakonyeczki Plocensis dioc. 3 gr. s.
Stanislaus Johannis Rokithnyczki Luceoriensis dioc. 3 gr. s.
Jacobus Stanislai a Shamotvlhi Posnaniensis dioc. 3 gr. s.
Stanislaus Nicolai Slaniczewski Plocensis dioc. 3 gr. s.
Venceslaus Adami Jedwabinski Plocensis dioc. 3 gr. s.

(*p. 212*).

Albertus Johannis Thimyenski Luceoriensis dioc. 3 gr. s.
Dominicus Johannis Thimyenski Luceoriensis dioc. 3 gr. s.
Georgius Nicolai Pothoczki Gnesnensis dioc. t. s.
Blasius Alberti a Kvthno Gnesnensis dioc. 4 gr. s.
Stanislaus Alberti Szlaszowski Plocensis dioc. 4 gr. s.
Pavlus Alberti Dobrski Plocensis dioc. 4 gr. s.
Johannes Stanislai Lipski Gnesnensis dioc. 4 gr. s.
Christopherus Stanislai Lipski Gnesnensis dioc. 4 gr. s.
Roslaus Andree Moczidlowski Gnesnensis dioc. 4 gr. s.
Johannes Mathie a Zakrocyn Plocensis dioc. 4 gr. s.
Michael Bartholomei a Cracovia eiusdem dioc. t. s.

Dehinc quinto Rectoratu fungente eodem Reuerendo et Eximio viro domino Johanne a Sanok Artium et decretorum doctore Preposito Sancti Nicolai ivncta Cracovię ad quem Canonice extitit et est reelectus, die vltima Veneris XVI^a Octobris anno quoque M^o D^o XLV° Commutacione Hiemali, Hy itaque studiosi infrascripti sequuntur albo vniversitatis complantati — foelicibus auspitys.

(p. 212).

Mathias Pavli a Cracovia eiusdem dioc. t. s.
Adam Nicolai a Skarschin Gnesnensis dioc. t. s.
Jacobus Jacobi Rokosch Cracoviensis dioc. t. s.
Martinus Johannis a Racyansch Plocensis dioc. 3 gr. s.
Mathias Mathie a Schadek Cracouiensis dioc. t. s.
Jacobus Pavli a Siradia Gnesnensis dioc. t. s.
Lavrentius Stanislai Czechowski a Czechow Cracouiensis dioc. t. s.
Andreas Stanislai Lyvtolthav Gnesnensis dioc. t. s.
Martinus Stanislai de Bestrzeiovicze Cracoviensis dioc. 3 gr. s.
Stanislaus Stanislai de Svcha Gnesnensis dioc. 3 gr. s.
Bartholomeus Galli Cedrowski Gnesnensis dioc. 2 gr. s.
Calixtus Johannis de Paluki Plocensis dioc. 2 gr. s.
Johannes Petrus Petri Groczki Plocensis dioc. 2 gr. s.
Johannes Georgii Brzoskowski Posnaniensis dioc. 3 gr. s.
Petrus Thome de Drzevicze Gnesnensis dioc. 4 gr. s.
Avctus Johannis Dzirgowski.

(p. 213).

Jacobus, Lvdovicus Johannis a Verden fratres eo, quod minorennes erant isti, non est ab eis iuramentum extortum similiter a domino Avcto Dzirgowski.
Stanislaus Stanislai de Vieliczka Cracoviensis dioc. 2 gr. s.
Balthazar Nicolai de Bodzancyn Cracoviensis dioc. 2 gr. s.
Leonhardus Stanislai de Lezhensko Premisliensis dioc. 2 gr. s.
Stanislaus Nicolai de Rawa Posnaniensis dioc. 2 gr. s.
Bartholomeus Petri de Lezhensko Posnaniensis dioc. 2 gr. s.
Stanislaus Johannis de Chrząsczew Posnaniensis dioc. 2 gr. s.
Stanislaus Andree de Crasnisthaw Chelmensis dioc. 4 gr. s.
Johannes Martini de Cracovia dioc. eiusdem dioc. t. s.
Albertus Stanislai de Strzezhow Posnaniensis dioc. t. s.
Nicolaus Martini Nyemierzicz de Brodzino Plocensis dioc. 4 gr. s.
Andreas Johannis de Lanczno Gnesnensis dioc. 3 gr. s.
Mathias Gregorii de Domanyovicze Gnesnensis dioc. 2 gr. s.
Johannes Stanislai Ribienski de Ribye Posnaniensis dioc. 3 gr. s.

Stanislaus Floriani de Pabianycze Gnesnensis dioc. 2 gr. s.
Mathias Martini Covalowski Plocensis dioc. 2 gr. s.
Gregorius Stanislai de Lanczno Gnesnensis dioc. 2 gr. s.
Mathias Jacobi de Voschinyn Plocensis dioc. 2 gr. s.
Martinus Andree de Syeprcz Plocensis dioc. 2 gr. s.
Albertus Mathie de Rawa Gnesnensis dioc. 2 gr. s.
Matheus Martini de Pabianycze Gnesnensis dioc. 2 gr. s.
Stanislaus Fęlicis Zabloczki Plocensis dioc. 2 gr. s.
Matheus Mathei Prochandorff de Wratislavia eiusdem dioc. t. s.
Alexius Lovieczki Nepos domini Borathinski Capitanei in Rohatin Premisliensis dioc. t. s.
Gregorius Johannis a Przithik Cracoviensis dioc. 4 gr. s.
Stanislaus Nicolai de Bialaczow Gnesnensis dioc. t. s.
Johannes Johannis de Bogvssicz Sąndovicze Cracoviensis dioc. t. s.
Paulus Marci a Jnowlodz Gnesnensis dioc. t. s.
Johannes Johannis Jamonti a Solecznyki Vilnensis dioc. t. s.
Frater Johannes Gregorii pileatoris a Scarbimiria professus ordinis Sepulchri dominici Canonicorum Regularium de Miechow Cracoviensis dioc. t. s.
Balthazar Vincenty de Wratislavia eiusdem dioc. 4 gr. s.
Nicolaus Fęlicis Livbiathowski Gnesnensis dioc. t. s.
Franciscus Mathie Swyderski Plocensis dioc. t. s.
Martinus Mathie a Sandomiria Cracouiensis dioc. 4 gr. s.
Petrus Johannis a Brzeszyny Gnesznensis dioc. s. t.
Bartholomeus Melchiaris a Glavycz dioc. Vratislauiensis s. 3 gr.

A. D. 1546.

Dehinc Sexto Rectoratv fungente eodem eximio ac Reuerendo patre domino Johanne a Sanok Arcium et Decretorum Doctore ad quem Canonice extitit et est reelectus die iovis V May Anno M:D:XL° VI°. Commutacione aestiuali, hi qui sequuntur studiosi sunt vniversitati almi studii Craccoviensis incorporati et albo inscripti.

(p. 214).

Jacobus Stanislai de Latkouo dioc. Cuiauiensis 5 gr. s.
Georgius Jacobi de Siczow dioc. Wratislauiensis 5 gr. s.
Johannes Nicolai de Leliow dioc. Craccouiensis 4 gr. s.
Johannes Johannis de Wlostow dioc. Craccouiensis 4 gr. s.
Stanislaus Nicolai de Craccouia dioc. Craccouiensis 3 gr. s.

Clemens Johannis Brzeski dioc. Craccouiensis t. s.
Felix Andree Russieczki dioc. Vrzedow t. s.
Martinus Georgii Pragskier de maiori Glogouia 5 gr. s.
Andreas Jacobi de Strzesow dioc. Craccouiensis 5 gr. s.
Lucas Mathie de Radzicze dioc. Gnesnensis 5 gr. s.
Mathias Nicodemi de Bochnia dioc. Craccouiensis 4 gr. s.
Johannes Mathie de Opathkouicze dioc. Craccouiensis 4 gr. s.
Stanislaus Felicis Marssowski dioc. Plocensis 4 gr. s.
Marcus Felicis Drosdzinski 4 gr. s.
Stanislaus Stanislai de Calish dioc. Gnesnensis 2 gr. s.
Albertus Georgii Krzikowski dioc. Gnesnensis 4 gr. s.

(*p. 215*).

Johannes Alberti de Posnania dioc. Posnaniensis 4 gr. s.
Stanislaus Andree de Varka dioc. Posnaniensis 4 gr. s.
Mathias Johannis de Galanki dioc. Plocensis 4 gr. s.
Johannes Mathie de Rogosno dioc. Posnaniensis 4 gr. s.
Georgius Johannis Pikarski dioc. Posnaniensis 3 gr. s.
Simon Balthasaris de Sirakow dioc. Posnaniensis 2 gr. s.
Johannes Johannis de Sirakow dioc. Posnaniensis 2 gr. s.
Johannes Alberti de Vagielnicza dioc. Craccouiensis 2 gr. s.
Adam Benedicti de Craccouia 2 gr. s.
Troianus Felicis de Rosprza dioc. Gnesnensis 2 gr. s.
Petrus Johannis de Strzessow dioc. Premisliensis t. s.
Stanislaus Nicolai Charmeski dioc. Craccouiensis 2 gr. s.
Andreas Nicolai de Krzessow dioc. Premisliensis t. s.
Stanislaus Michaelis de Nouomiasto dioc. Gnesnensis 2 gr. s.
Nicolaus Alberti de Rzgow dioc. Gnesnensis 3 gr. s.
Caspar Felicis de Vnieiow dioc. Gnesnensis t. s.
Petrus Felicis de Vnieiow dioc. Gnesnensis t. s.
Martinus Nicolai de Tanye dioc. Craccouiensis 4 gr. s.
Johannes Valentini de Olomuniecz 5 gr. s.
Simon Stanislai de Vieliczka dioc. Craccouiensis 4 gr. s.
Vladislaus Alexandri Poriczki dioc. Luceoriensis 4 gr. s.
Alexander Stanislai Rzevvski dioc. Luceoriensis 4 gr. s.
Alexius Abrahe Drogiczinski dioc. Chelmensis 4 gr. s.
Georgius Johannis Miekiczki dioc. Chelmensis 4 gr. s.
Stanislaus Mathie Krikink dioc. Craccouiensis 4 gr. s.
Stanislaus Philippi de Lipnicza dioc. Craccouiensis 4 gr. s.
Andreas Laurency Lascz dioc. Chelmensis 4 gr. s.
Ambrosius Laurency Lascz dioc. Chelmensis 4 gr. s.
Lucas Mathie Mosczieniczki dioc. Gnesnensis 4 gr. s
Ambrosius Pauli de Premislia t. s.
Gabriel Petri Crasowski dioc. Luceoriensis 4 gr. s.
Albertus Mathie dioc. Gnesnensis 4 gr. s.
Martinus Stanislai Dzierzanowski dioc. Gnesnensis 4 gr. s.
Albertus Alberti de Posnania 4 gr. s.
Mathias Antony de Benczicz Dalmata 4 gr. s.
Nicolaus Nicolai de Glogouia dioc. Wratislauiensis 4 gr. s.
Adam Andree Zdzarsky a Vyssogrod dioc. Plocensis 6 gr. s.

(*p. 216*).

Blasius Michaelis de Borzeniczko dioc. Gnesnensis t. s.
Vincentius Augustini de Caliss dioc. Gnesnensis 4 gr. s.
Andreas Johannis Falienczki dioc. Posnaniensis 4 gr. s.
Albertus Blasy Smigiel dioc. Posnaniensis 5 gr. s.
Gregorius Jacobi [de] Bvk dioc. Posnaniensis 5 gr. s.
Martinus Bartolomei Grochouiczki dioc. Wladislauiensis 4 gr. s.
Felix Jacobi de Lyw dioc. Plocensis 2 gr. s.
Daniel Mathie de Zakroczim dioc. Plocensis 2 gr. s.
Stanislaus Josephi de Zakroczim dioc. Plocensis 2 gr. s.
Joseph Nicolai de Vishegrod dioc. Plocensis 2 gr. s.
Andreas Jacobi de Krczonow dioc. Craccouiensis 2 gr. s.
Stanislaus Blasii de Volborz dioc. Gnesnensis 2 gr. s.
Nicolaus Pauli de Zakroczim dioc. Plocensis 2 gr. s.
Rochus Alberti de Gostin dioc. Posnaniensis 4 gr. s.
Albertus Laurency de Konskie dioc. Gnesnensis 4 gr. s.
Michael Johannis de Orlow dioc. Gnesnensis 4 gr. s.
Stanislaus Bartolomei de Siedlecz dioc. Gnesnensis 4 gr. s.
Johannes Gregorii Zassaczki dioc. Plocensis 4 gr. s.
Albertus Alberti de Znena dioc. Gnesnensis 4 gr. s.
Johannes Stanislai de Lipno dioc. Plocensis t. s.
Raphael Johannis Koriczki dioc. Plocensis 4 gr. s.
Johannes Bartolomei de Msczonow dioc. Posnaniensis 4 gr. s.
Martinus Jeronimi de Msczonow 3 gr. s.
Johannes Mathie de Msczonow 3 gr. s.
Johannes Pauli de Vnieczko dioc. Plocensis 3 gr. s.
Nicolaus Stanislai de Lodzia dioc. Gnesnensis 4 gr. s.
Nicolaus Thome Sokolowski dioc. Plocensis t. s.
Lucas Georgy de Sochaczow dioc. Posnaniensis 4 gr. s.
Adam Mathie de Sochaczow 3 gr. s.
Johannes Stanislai de Makow dioc. Plocensis 2 gr. s.
Johannes Nicolai de Sochaczow dioc. Posnaniensis 2 gr. s.
Nicolaus Bartolomei Sliedziowski dioc. Plocensis 3 gr. s.
Johannes Stanislai de Siradia dioc. Gnesnensis 4 gr. s.
Jacobus Mathie Koczisz dioc. Plocensis 2 gr. s.
Petrus Stanislai de Siradia dioc. Gnesnensis 2 gr. s.

(*p. 217*).

Mathias Andree a Vartha dioc. Gnesnensis 2 gr. s.
Mathias Andree de Varka dioc. Plocensis 2 gr. s.
Albertus Johannis de Lomza dioc. Plocensis 2 gr. s.
Johannes Jacobi de Lomza 2 gr. s.
Lucas Andree de Vartha dioc. Gnesnensis 2 gr. s.
Johannes Briccy de Cziechanow dioc. Plocensis 4 gr. s.
Franciscus Gregory de Bolemow dioc. Gnesnensis 2 gr. s.
Cristopherus Johannis de Camieniecz dioc. Camenecensis t. s.
Johannes Jacobi de Sidlouiecz dioc. Craccouiensis t. s.
Gregorius Nicolai Oltarzewski dioc. Plocensis 4 gr. s.
Jacobus Petrus Wseborowski dioc. Luceoriensis 4 gr. s.
Stanislaus Jacobi Lieliowski dioc. Plocensis 4 gr. s.
Mathias Mathie a Pyątek dioc. Gnesnensis 5 gr. s.

Johannes Andree Makoski dioc. Wladislauiensis t. s.
Cristophorus Laurency de Cracovia dioc. eiusdem 3 gr. s.
Gregorius Mathie de Sąmborzyce dioc. Cracouiensis 3 gr. s.
Johannes Andree Czyrsky dioc. Chelmensis t. s.
Stanislaus Mathie de Kyelcze dioc. Craccuiensis t. s.
Christopherus Felicis Oliesniczki dioc. Cracouiensis t. s.
Franciscus Johannis de Janikouicze dioc. Craccouiensis 3 gr. s.
Franciscus Jacobi de Siradia dioc. Gnesnensis t. s.
Nicolaus Martini de Czeniaui dioc. Gnesnensis t. s.
Martinus Johannis de Betkow dioc. Gnesnensis t. s.
Philippus Fabiani de Thona dioc. Quinqueecliesiensis 5 gr. s.
Johannes Alberti de Strzelcze dioc. Posnaniensis 4 gr. s.
Nicolaus Laurency de Squiernieuicze dioc. Gnesnensis 4 gr. s.
Caspar Stanislai Slomczewski dioc. Plocensis 4 gr. s.

In Rectoratu primo Reuerendi domini Sigismundi a Stęzicza artium et decretorum Doctoris prepositi Sądecensis Canonici Cracouiensis Anno domini Millesimo quingentesimo quadragesimo sexto die sancti Galli pro commutacione hyemali infrascripti intitulati sunt.

(*p. 217*).

Frater Jacobus a Posnania Baccalarius sacre Theologie professus ordinis praedicatorum domus s. Trinitatis Cracouiensis t. s.

(*p. 218*).

Mathias Stanislai de Swiecziechow dioc. Cracouiensis t. s.
Mathias Petri Grabowsky de Grabow dioc. Cracouiensis 1 gr. s.
Petrus Andree Grabski a Grabow dioc. Vladislauiensis 1 gr. s.
Erasmus Nicolai Paczinsky a Paczinya dioc. Poznaniensis 1 gr. s.
Petrus Stibory Ostashowsky de Ostaszowicze dioc. Plocensis 1 gr. s.
Paulus Alberti Kmyelowsky a Kmyelow dioc. Plocensis 1 gr. s.
Stanislaus Andree serifaber a Grodziecz dioc. Posnaniensis 1 gr. s.
Petrus Nicolai Lithvanus dioc. Vilnensis 1 gr. s.
Andreas Nicolai Lithvanus dioc. Vilnensis 1 gr. s.
Stanislaus Johannis a Varka dioc. Posnaniensis 1 gr. s.
Nicolaus Sigismundi Smarzovski dioc. Plocensis 1 gr. s.
Anthonius Johannis Konopnyczki dioc. Cracouiensis 3 gr. s.
Johannes Felicis Dambrowsky dioc. Cracouiensis 3 gr. s.
Johannes Nicolai de Syecziechow dioc. Cracouiensis 3 gr. s.

Procopius Johannis Grothkowsky dioc. Cracouiensis 3 gr. s.
Petrus Andree de Nova ciuitate dioc. Posnaniensis 3 gr. s.
Simon Johannis de Mylicz dioc. Vratislauiensis t. s.
Valentinus Alberti de Opoczno dioc. Gnesnensis 3 gr. s.
Nicolaus Leonardi de Stagne dioc. Vratislauiensis 3 gr. s.
Sebastianus Stanislai Podczaszi dioc. Cracouiensis t. s.
Stanislaus Alberti de Pylcza dioc. Cracouiensis 4 gr. s.
Johannes Petri de Gascyowicze dioc. Vilnensis 4 gr. s.
Florianus Jacobi de Gnyewkow dioc. Vladislaviensis 3 gr. s.
Thomas Mathie de Kleparz dioc. Cracouiensis 4 gr. s.
Johannes Stanislai de Lasko dioc. Gnesnensis 3 gr. s.
Jacobus Johannis de Bobalycze dioc. Plocensis 3 gr. s.
Benedictus Johannis de Domachowo dioc. Posnaniensis 3 gr. s.
Stanislaus Andree a Lomza dioc. Plocensis 3 gr. s.
Matheus Johannis a Rawa dioc. Gnesnensis 3 gr. s.
Gabriel Johannis a Lancicia dioc. Gnesnensis 3 gr. s.
Nicolaus Johannis a Kamyenyecz dioc. Vilnensis 3 gr. s.
Petrus Johannis a Cyechanow dioc. Plocensis 3 gr. s.

A. D. 1547.

In rectoratu secundo Reuerendi domini Sigismundi a Stęzicza artium et decretorum Doctoris Prepositi Sądeczensis Canonici Cracouiensis Anno domini Millesimo Quingentesimo Quadragesimo Septimo infrascripti pro commutacione ęstiuali intitulati sunt.

(*p. 219*).

Nicolaus Nicolai de Leopolie dioc. Leopoliensis t. s.
Johannes Bartolomei de Cracouia dioc. Cracouiensis t. s.
Laurentius Leonardi de Tharnow dioc. Cracouiensis 2 gr. s.
Andreas Pauli de Jastrząbie dioc. Cracouiensis 2 gr. s.
Vincentius Johannis de Pylcza dioc. Cracouiensis 2 gr. s.
Michael Bernardi de Zarnow dioc. Gnesnensis 2 gr. s.
Felix Thome de Zarnow dioc. Gnesnensis 2 gr. s.
Paulus Stanislai de Kentby dioc. Craccouiensis 2 gr. s.
Martinus Martini Zieliensky dioc. Cracouiensis 2 gr. s.
Mathias Ade Przezdzieczky dioc. Plocensis 2 gr. s.
Johannes Nicolai Mykolaiowsky dioc. Gnesnensis 2 gr. s.

Stanislaus Pauli Machmaczsky dioc. Plocensis 2 gr. s.
Johannes Pauli Machmaczsky dioc. Plocensis 2 gr. s.
Andreas Stanislai Gluchowsky dioc. Posnaniensis 2 gr. s.
Johannes Nicolai Mnynski dioc. Gnesnensis 2 gr. s.
Sebestianus Martini de Vartha dioc. Gnesnensis 3 gr. s.
Johannes Andree de Olomuncz eiusdem dioc. 1 gr. s.
Christopherus Mathie de Leopole eiusdem dioc. 4 gr. s.
Stanislaus Johannis de Vislicia dioc. Cracouiensis 3 gr. s.
Mathias Michaelis de Bythom dioc. Cracouiensis 3 gr. s.
Felix Andree de Krasnystaw dioc. Chelmensis 3 gr. s.
Martinus Laurenty de Bidgostia dioc. Vladislauiensis 3 gr. s.
Petrus Johannis Meczinsky dioc. Cracouiensis 3 gr. s.
Petrus Stanislai de Gliwycze dioc. Vratislauiensis 2 gr. s.
Georgius Nicolai de Gostin dioc. Plocensis 4 gr. s.
Johannes Erasmi de Przeworsko dioc. Premisliensis 4 gr. s.
Stanislaus Martini de Jadownyky dioc. Cracouiensis 4 gr. s.
Mauricius Johannis Godzanthkowsky dioc. Gnesnensis.
Jacobus Georgy Craysery dioc. Olomucensis 2 gr. s. (*Canonicus Olomunecensis*).
Nicolaus Martini Wądrogowsky dioc. Posnaniensis 2 gr. s.
Laurentius Stanislai Rauensis dioc. Gnesnensis 2 gr. s.
Gregorius Mathie de Brzescie kuiauiensi dioc. Vladislauiensis 2 gr. s.
Andreas Szoyka Glogouiensis dioc. Vratislauiensis 2 gr. s.
Martinus Jacobi de Szamothuli dioc. Posnaniensis t. s.
Mathias Procopy de Blathna dioc. Pragensis 4 gr. s.
Stanislaus Johannis de Opathowiecz psalterista Cracouiensis t. s.

In Rectoratu tertio Reuerendi domini Sigismundi a Stęzicza artium et Decretorum Doctoris Praepositi Sądeczensis Canonici Cracouiensis Anni domini Millesimi Quingentesimi quadragesimi septimi die Sancti Galli pro commutacione hyemali infrascripti intitulati sunt.

(*p. 220*).

Johannes Mathie de magna Opathow dioc. Cracouiensis 3 gr. s.
Stanislaus Felicis de Gnezna eiusdem dioc. 3 gr. s.
Raphael Michaelis Steger de Bistrzicza dioc. Strigoniensis t. s.
Christopherus Jacobi de Mislimycze dioc. Cracouiensis 3 gr. s.
Albertus Mathie de Brzesko dioc. Cracouiensis 3 gr. s.
Andreas Simonis de Cracouia dioc. Cracouiensis 2 gr. s.
Laurentius Stephani de Casimiria dioc. Cracouiensis 2 gr. s.

Hieronimus Gregory Oczieski Sczirba dioc. Cracouiensis 3 gr. s.
Andreas Andree de Kleparz dioc. Cracouiensis 3 gr. s.
Martinus Vrbani de Kleparz dioc. Cracouiensis 3 gr. s.
Albertus Benedicti de Siecziechow dioc. Cracouiensis t. s.
Johannes Martini de Tharnow dioc. Cracouiensis 3 gr. s.
Martinus Stanislai a Lublin dioc. Cracouiensis 3 gr. s.
Johannes Pauli Jaskier a Gedano dioc. Vladislauiensis 3 gr. s.
Johannes Floriani Biedzaniewsky dioc. Mednicensis 3 gr. s.
Bartholomeus Johannis Daniquorth Baccalarius Lipsensis dioc. Varmiensis t. s.
Martinus Alberti de Sziechiechow dioc. Cracouiensis t. s.
Philippus Nicolai de Strykowicze dioc. Cracouiensis t. s.
Jacobus Pauli de Jaroslaw dioc. Premisliensis t. s.
Baltazar Baltazaris dioc. Vratislawiensis 3 gr. s.
Gabriel Bartolomei Consulis Habich de Cracouia dioc. Cracouiensis 3 gr. s.
Casper Mathie Regiopontanus dioc. Cracouiensis 3 gr. s.
Martinus Stanislai Leszniowsky dioc. Plocensis t. s.
Petrus Johannis Czebulski dioc. Posnaniensis t. s.
Johannes Nicolai Michalowsky dioc. Cracouiensis 3 gr. s.
Thomas Johannis Vienczkowski dioc. Posnaniensis 3 gr. s.
Matheus Mathie de Szandecz dioc. Cracouiensis 3 gr. s.
Laurencius Georgy a Sandomiria dioc. Cracouiensis 4 gr. s.

(p. 221).

Jacobus Stanislai de Sandecz dioc. Cracouiensis 2 gr. s.
Stanislaus Jacobi de Opoczno dioc. Gnesnensis 2 gr. s.
Michael Johannis de Zabielicze dioc. Plocensis 2 gr. s.
Joachimus Venceslai Dluczboriensis dioc. Vratislauiensis 2 gr. s.
Simon Felicis Borszynsky dioc. Gnesnensis 2 gr. s.
Jacobus Mathie de Proshowicze dioc. Cracouiensis 2 gr. s.
Paulus Johannis Achler dioc. Cracouiensis t. s.

A. D. 1548.

In rectoratu primo venerandi doctoris sacretheologie Nicocolai Procopiadis a Schadek Decani ecclesie S. Floriani anni domini 1548 Commutacione estiuali hy inscripti sunt:

(p. 221).

Stanislaus Lampertus Erasmi Bank Consulis Cracouiensis ingennus natus Cracouiensis dioc. 8 gr. s.
Paulus Johannis Lopateczky a Schadek dioc. Gneznensis 8 gr. s. (*Magister obyt' peste*).
Stanislaus Jacobi a Zakroczim dioc. Plocensis 8 gr. s.

Georgius Pauli Lesczynsky dioc. Poznaniensis 4 gr. s.
Frater Albertus Stanislai Cosakovycz ordinis Sancti Francisci dioc. Vilnensis.
Frater Hieronimus Francisci Venetus dictus Mare.
Frater Joseph Michaelis Bvrnak Lithuanus ordinis S. Francisci.
Frater Albertus Andree Leopolitanus ordinis sancti Francisci.
Caspar Andree Prosovianus dioc. Cracouiensis 4 gr. s.
Valentinus Venceslai Olomuczensis dioc. Olomuczensis 4 gr. s.
Melchior Nicolai a Germanica prona 4 gr. s.
Thomas Georgy Prąvznycz Slesitanus dioc. Vratislauiensis 4 gr. s.
Stanislaus Mathie a Bodzaczyn dioc. Cracouiensis 4 gr. s.
Mathias Nicolai [de] Vodzyslaw 4 gr. s.
Matheus Martini de Dobroczyn dioc. Vratislauiensis 4 gr. s.
Paulus Alberti Selyczsky dioc. Cracouiensis 4 gr. s.
Stanislaus Petri a Sandecz dioc. Cracouiensis 4 gr. s.
Matheus Mathie a Vyeluny dioc. Gneznensis 4 gr. s.
Leonardus Martini Herbest a Noua ciuitate Russie dioc. Premisliensis 4 gr. s.
Casper Jacobi a Magna Oppatow dioc. Cracouiensis 4 gr. s.
Johannes Johannis a magna Oppatow dioc. Cracouiensis 6 gr. s.
Martinus Mathie a Lagow dioc. Cracouiensis 6 gr. s.
Paulus Stanislai a Samotuli dioc. Poznaniensis 6 gr. s.
Andreas Mathie a Lomza dioc. Plocensis 4 gr. s.
Johannes Stanislai a Zlakow dioc. Gneznensis 4 gr. s.
Jacobus Mathie Loveczky dioc. Poznaniensis 6 gr. s.
Melchior Venceslai Vassovycz dioc. Cuauiensis 6 gr. s.
Baltasar Venceslai Vassovycz frater [Melchioris] dioc. Cuauiensis 6 gr. s.
Josephus Martini a Posnania Cracovczik dioc. Poznaniensis 6 gr. s.

(p. 222).

Sebestianus Stanislai Przesdzyeczky Plocensis dioc. 4 gr. s.
Stanislaus Petri Gyeraltowsky dioc. Cracouiensis 6 gr. s.
Christopherus Krzyzankowsky 4 gr. s.
Stanislaus Pauli Jassowsky dioc. Cracouiensis 6 gr. s.
Johannes Jacobi Pawlath ab Olsschan dioc. Olomucensis 6 gr. s.
Daniel Johannis Czeppel a Wratislauia dioc. eiusdem 4 gr. s.
Albertus Blasy Leopoliensis dioc. eiusdem 8 gr. s.
Melchier Conradus Jaurauiensis dioc. Nissensis 4 gr. s.
Georgius Sebestiani Notary Neugebauer dioc. Nissensis 4 gr. s. (*arithmeticus peritus*).
Johannes Nicolai carpentary Olomucensis dioc. eiusdem 6 gr. s.
Franciscus Gregory [de] Radomskye dioc. Gneznensis 6 gr. s.
Petrus Nicolai a Coritnicza circa Sidlow dioc. Cracouiensis 4 gr. s.
Jacobus Petri de Gora dioc. Plocensis 6 gr. s.
Stephanus Thome a Vladislavia dioc. eiusdem 4 gr. s.
Stanislaus Michaelis de Grodziecz dioc. Plocensis 4 gr. s.
Mathias Martini de Baczky dioc. Plocensis 4 gr. s.
Seraphin Johannis de Nouomonte dioc. Cracouiensis 4 gr. s.
Clemens Gregory a Qvyeczisow dioc. Gneznensis 4 gr. s.
Albertus Johannis a Vangrovyecz dioc. Gneznensis 4 gr. s.
Mathias Petri de Lovycz dioc. Gneznensis 4 gr. s.
Laurencius Johannis de Srem dioc. Poznaniensis 4 gr. s.

Johannes Thome de Rupyn dioc. Plocensis 4 gr. s.
Stanislaus Mathie de Myr dioc. Vilnensis 4 gr. s.
Laurencius Alberti de Gosdew dioc. Plocensis 4 gr. s.
Felix Johannis de Bochnya dioc. Cracouiensis 4 gr. s.
Petrus Johannis de Radzeyov dioc. Vladislaviensis 4 gr. s.
Johannes Valentini de Bochnya dioc. Cracouiensis 4 gr. s. (*huic Nobilis quidam ad lapides concussit caput vsque ad dissolucionem cerebri et vite*).
Stanislaus Alberti de Bodzeczyn dioc. Plocensis 4 gr. s.
Jacobus Petri de Mnyskovicze dioc. Cracouiensis 4 gr. s.
Andreas Mathie Zyznowka dioc. Cracouiensis 4 gr. s.
Alexius Clementis de Pisdri dioc. Poznaniensis 4 gr. s.
Johannes Clementis Kaveczky a Mylatyt dioc. Cracouiensis de Kavky oriundus 4 gr. s.
Venceslaus Agrippa Venceslai Mikolaiovycz Secretarius regiae Maiestatis Vilnensis 8 gr. s. (*de armis Dembno* ┼W).
Johannes Luboczicsky Canonicus Varmiensis 8 gr. s.
Stanislaus Benedicti Nyevrzalek a Vislicia Baccalary dioc. Cracouiensis 6 gr. s.
Petrus Mathie Chynovius dioc. Poznaniensis 6 gr. s.
Albertus Andree a Grabow terre Lanciciensis dioc. Gneznensis 4 gr. s.
Johannes Stanislai Borowsky de Bransko dioc. Luceoriensis 4 gr. s.
Valentinus Hieronimi a Przevorsko dioc. Premisliensis 6 gr. s.

(*p. 223 a*).

Petrus Marci a Vissogrod dioc. Plocensis 4 gr. s.
Johannes Petri a Lovycz dioc. Gneznensis 4 gr. s.
Stanislaus Laurency Rosnikovicz a Visogrod dioc. Plocensis 4 gr. s.
Martinus Bartolomei a Bransko dioc. Luceoriensis 4 gr. s.
Franciscus Petri [de] Przassnysz dioc. Plocensis 4 gr. s.
Albertus Andree [de] Vissogrod dioc. Plocensis 4 gr. s.
Jacobus Stibory a Przassnysz dioc. Plocensis 4 gr. s.
Stanislaus Thome a Przassnysz dioc. Plocensis 4 gr. s.
Johannes Laurency Chmyelovsky dioc. Plocensis 4 gr. s.
Thomas Hieronimi de Lagonicze dioc. Gneznensis 4 gr. s.
Martinus Johannis Sworcz a Strzelno dioc. Vratislauiensis 4 gr. s.
Lucas Mathie Lyesnyensky dioc. Luceoriensis 4 gr. s.
Andreas Mathie a Conarzow dioc. Plocensis 4 gr. s.
Gregorius Sigismundi a Vissogrod dioc. Plocensis 4 gr. s.
Michael Petri de Corcin Noua ciuitate dioc. Cracouiensis 4 gr. s.
Lucas Johannis de Przassnysz dioc. Plocensis 4 gr. s.
Laurencius Augustini de Lelow dioc. Cracouiensis 4 gr. s.
Sebestianus Petri Roskowsky dioc. Luceoriensis 4 gr. s.
Mathias Johannis Scrin a Sandomiria dioc. Cracouiensis 8 gr. s.
Paulus Adami a Lovicz dioc. Gneznensis 4 gr. s.
Alexius Petri de Pabianicze dioc. Gneznensis 4 gr. s.
Petrus Laurency de Nyska lavczna dioc. Chelmensis 4 gr. s.
Felix Petri [de] Gasczyevycz dioc. Vilnensis 6 gr. s.
Valentinus Andree de Keydani dioc. Vilnensis 4 gr. s.
Sebestianus Bonauenture Comorovsky dioc. Plocensis 4 gr. s.

Martinus Petri Rzymsky dioc. Poznaniensis 4 gr. s.

*Benedictus Stanislai Herbest dioc. Premisliensis 4 gr. s. (*Canonicus Posnaniensis postea Jesuita*).

Bartholomeus Mathie Poplavsky dioc. Leopoliensis 4 gr. s.

Leonardus Nicolai Craievsky dioc. Plocensis 4 gr. s.

Petrus Johannis Rogavsky dioc. Gneznensis 4 gr. s.

Simon Blasy Poznaniensis Tinctoris dioc. eiusdem 4 gr. s.

Thomas Johannis a Ploczka dioc. eiusdem 6 gr. s.

Adam Pauli a Pobiedzisky dioc. Poznaniensis 4 gr. s.

Johannes Stanislai Dambrovsky dioc. Gneznensis 4 gr. s.

Jacobus Martini Zakrzewsky dioc. Plocensis 4 gr. s.

Hieronimus Thome Sokolowsky dioc. Luceoriensis 6 gr. s.

Nicolaus Andree Sczelusinsky a Poznania 6 gr. s.

Franciscus Bartolomei Kozielsky dioc. Luceoriensis 4 gr. s.

Gregorius Andree a Kutno dioc. Gneznensis 4 gr. s.

Johannes Simonis a Gnezna 4 gr. s.

Stanislaus Pauli de Latovycz dioc. Poznaniensis 6 gr. s.

(p. 223 b).

Nicolaus Johannis de Osyek dioc. Plocensis 4 gr. s.

Jacobus Johannis a Pyatek dioc. Gneznensis 4 gr. s.

Johannes Mathie a Lomza dioc. Plocensis 4 gr. s.

Stanislaus Felicis Pyerlawsky dioc. Luceoriensis 4 gr. s.

Thomas Mathie Kulyessa dioc. Luceoriensis 4 gr. s.

Mathias Mathie de Ossyeczna dioc. Poznaniensis 4 gr. s.

Andreas Andree Leopolitanus 4 gr. s.

Johannes Benedicti Premislianus 4 gr. s.

Andreas Nicolai Poradowsky 4 gr. s.

Georgius Johannis a Pienan dioc. Vilnensis 4 gr. s. (*iste occisus in schola o. s. per familiam prepositi et alii 7 vulnerati per Czarnkovski*).

Johannes Lazari a Nissa dioc. Vratislaviensis 4 gr. s.

Mathias Andree Maczovycz a Pienan dioc. Vilnensis 4 gr. s.

Jacobus Johannis Borisewsky dioc. Poznaniensis 4 gr. s.

Alexius Nicolai Cziborovsky dioc. Ploczensis 4 gr. s.

Stanislaus Stanislai a Jesow dioc. Cracouiensis 4 gr. s.

Matheus Jacobi a Lomza dioc. Ploczensis 4 gr. s.

Jacobus Nicolai a Lutomirsko dioc. Gneznensis 6 gr. s.

Andreas Valentini a Przevorsko dioc. Premisliensis 4 gr. s.

Stanislaus Stephani a Viskytky dioc. Poznaniensis 4 gr. s.

Johannes Johannis a Viskytky dioc. Poznaniensis 4 gr. s.

Stanislaus Samsonis a Rava dioc. Gneznensis $4^1/_2$ gr. s.

Andreas Nicolai a Voynycz dioc. Cracouiensis 6 gr. s.

Mathias Petri a Louycz dioc. Cracouiensis 6 gr. s.

Ambrosius Johannis a Voynycz dioc. Cracouiensis 6 gr. s.

Johannes Jacobi a Slupcza dioc. Gneznensis 8 gr. s.

Hulricus Josti Engelman Vratislauiensis 8 gr. s.

Johannes Johannis Lembach Consulis Cracouiensis 8 gr. s.

Franciscus Michaelis a Vangrovyecz dioc. Gneznensis 8 gr. s.

Johannes Mathie Coralewsky dioc. Poznaniensis 8 gr. s.

Benedictus Martini Cotarsky dioc. Plocensis 6 gr. s.

Martinus Mathie Vittinsky dioc. Plocensis 6 gr. s.
Zacharias Martini Coruini Sveyniczensis dioc. Vratislaviensis 8 gr. s.
Paulus Jacobi Camyencz a Mosky dioc. Vratislaviensis 8 gr. s.
Stanislaus Laurency a Voynycz dioc. Cracouiensis 6 gr. s.
Albertus a Grebow Johannis filius dioc. Cracouiensis 6 gr. s.
Andreas Jacobi de Janow dioc. Luceoriensis 6 gr. s.
Stanislaus Laurency Grudovsky dioc. Plocensis 6 gr. s.
Mathias Simonis a Vrzesnya dioc. Gneznensis 6 gr. s.
Johannes Andree de Volyavoyska dioc. Gneznensis 6 gr. s.
Paulus Pauli Lesczenski dioc. Poznaniensis 6 gr. s.
Gregorius Francisci a Glogovia dioc. Vratislaviensis 6 gr. s.

(p. 224 a).

Casparus Simonis a Glogovia dioc. Vratislaviensis 6 gr. s.
Jacobus Jacobi a Glogouia dioc. Vratislaviensis 6 gr. s.
Johannes Andree Przilanczky dioc. Gneznensis 6 gr. s.
Johannes Danielis Zemeczki Capitanei Tostensis 15 gr. s.
Thomas Valentini a Piotrkow dioc. Gneznensis 6 gr. s.
Jacobus Bartholomei a Milieiow dioc. Gneznensis 6 gr. s.
Thomas Petri a Varsouia dioc. Poznaniensis 6 gr. s.
Andreas Mathei de Mynthczenth dioc. Zagrabiensis 8 gr. s.
Petrus Anthony de Gyvla dioc. Varadiensis 8 gr. s.
Franciscus Ladislai de S. Maria dioc. Quinqueecclesiensis 8 gr. s

In secundo Rectoratu [Nicolai Procopiadis a Schadek] Commutacione hiemali [hii inscripti sunt].

(p. 224 a).

Johannes Mathie Budzeiovsky dioc. Gneznensis 6 gr. s.
Bartholomeus Nicolai a Brzesczie dioc. Vladislauiensis 6 gr. s.
Stanislaus Johannis a Lovicz dioc. Gneznensis 6 gr. s.
Nicolaus Stanislai Radzyadkovsky dioc. Gneznensis 6 gr. s.
Fridericus Gvilhelmus a Slichdink de Oblath 4 gr. s.
Frater Georgius Leonardi a Radom Cenoby Miechowiensis 8 gr. s.
Johannes Vrbani de Luppa dioc. Misnensis 4 gr. s.
Andreas Cristopheri Hawssten dioc. Lipsensis 4 gr. s.
Johannes Johannis Buch dioc. Osseczensis 4 gr. s.
Martinus Alberti Mator Lanciciensis dioc. Gneznensis 8 gr. s.
Blasius Thome de Vari Hungarica dioc. Beregensis 8 gr. s.
Matheus Felicis a Lovycz dioc. Gneznensis 4 gr. s.
Bartholomeus Martini a Lovycz 4 gr. s.

Johannes Andree a Lovycz dioc. Gneznensis 4 gr. s.
Mathias Stanislai a Lovycz dioc. Gneznensis 4 gr. s.
Johannes Petri de Grocholicze dioc. Gneznensis 4 gr. s.
Johannes Stanislai a Grocholice dioc. Gneznensis 4 gr. s.
Lucas Stanislaus Alberti Radunsky dioc. Gneznensis 6 gr. s.
Johannes Stanislai a Shamotuli dioc. Poznaniensis 6 gr. s.
Petrus Stanislai a Poznania dioc. Poznaniensis 6 gr. s.
Paulus Casparis a Glogouia dioc. Vratislauiensis 8 gr. s.
Alexander Mathie Sempersky dioc. Gneznensis 8 gr. s.
Gabriel Habrahamides Krzizanovsky dioc. Cracouiensis 6 gr. s. vienensis study generalis studiosus annorum aliquot.
Adam Andree Zdzarsky a Vissogrod dioc. Plocensis 6 gr. s.
Mathias Alberti a Vidava dioc. Gneznensis 8 gr. s. ante hac multis annis studens Cracouiensis.
Stanislaus Martini Cracouiensis Doctoris Medicine lectoris ordinary sue facultatis s. 8 gr.

(*p. 224 b*).

Albertus Michaelis Pelingerus dioc. Lauacensis 6 gr. s.
Johannes Stanislai Mlodzeiovsky dioc. Cracouiensis 6 gr. s.
Valentinus Johannis Grodzinsky dioc. Gneznensis 6 gr. s.
Sigismundus Vlrici Varsouiensis dioc. Poznaniensis 6 gr. s.
Adam Mathie Lublinensis 6 gr. s.
Johannes Nicolai Kietlinky dioc. Gneznensis 6 gr. s.
Johannes Curcius a maiori Glogouia Canonicus Vratislauiensis die Gregory 1549 gr. 8 s.
Mathias Casparis de Curnyk dioc. Poznaniensis 8 gr. s.
Simon Petri a Rogozno dioc. Poznaniensis 6 gr. s.
Hungarus - Johannes Georgy Greksycz dioc. Crassov 6 gr. s.
Michael Simonis Kierpicz dioc. Perzwaradiensis 6 gr. s.
Paulus Dionisy Varadinensis dioc. Toth 6 gr. s.
Stanislaus Vrbani Svirczevsky dioc. Plocensis 6 gr. s.
Valentinus Valentini Medicine Doctoris et Consulis Posnaniensis dicti Reska dioc. eiusdem 8 gr. s.
Johannes Johannis Meynherth a Biecz dioc. Cracoviensis 6 gr. s.
Adam Simonis Biodrek a Vieliepolie 6 gr. s. nondum iurauit.
Johannes Johannis Vurcensis dioc. Misnensis 6 gr. s.
Johannes Pauli May Glogouiensis dioc. Vratislauiensis 6 gr. s.
Martinus Mathie a Peterkouia dioc. Gneznensis 8 gr. s.
Johannes Alberti a Dobra dioc. Gneznensis 6 gr. s.
Martinus Gregory a Szrem dioc. Poznaniensis 6 gr. s.
Johannes Johannis de Radosicze dioc. Gneznensis 6 gr. s.
Hungarus - Johannes Pauli Dereshye dioc. Varadinensis sacerdos 6 gr. s.

A. D. 1549.

In tercio rectoratu [Nicolai Procopiadis a Schadek] Estiuo 1549 [hii inscripti sunt].

(*p. 224 b*).

Albertus Mathie a Cosmin dioc. Poznaniensis 6 gr. s.
Johannes Georgy a Strzezow dioc. Cracouiensis 8 gr. s.
Andreas Stephani a Prasnysz dioc. Plocensis 4 gr. s.
Erasmus Baltasaris Jarosowsky dioc. Cracouiensis 6 gr. s.
Petrus Johannis Brzusky dioc. Premisliensis 4 gr. s.
Melchier Bartholomei Drosewsky dioc. Gneznensis 6 gr. s.
Nicolaus Bartholomei Drosewsky dioc. Gneznensis 6 gr. s.
Johannes Martini Jaroslaviecz a Sroda dioc. Poznaniensis 6 gr. s.
Theophilus Alberti Mator a Lancicia dioc. Gneznensis 8 gr. s.
Paulus Mathie de Policzna dioc. Cracouiensis 4 gr. s.
Johannes Nicolai de Ilow dioc. Poznaniensis 4 gr. s.
Laurencius Georgy sartoris dioc. Sandomiriensis 0.
Johannes Petri Kynczelius Olomucensis 6 gr. s.
Ciriacus Joachimi Smyd Vratislaviensis 6 gr. s.
Johannes Marci Nawman Stolpensis 6 gr. s.
Gabriel Mathie a Glowno dioc. Gneznensis 6 gr. s.
Mathias Nicolai a Sieprcz dioc. Ploczensis 6 gr. s.

(*p. 225 a*).

Johannes Bartholomei grisey a Franvstath dioc. Poznaniensis 6 gr. s.
Valentinus Johannis Benesch a Glyvycz dioc. Opaliensis 6 gr. s.
Martinus Johannis Kreczmer a Frawstath dioc. Poznaniensis 6 gr. s.
Thomas Gothvaldt Freuburgensis dioc. Vratislaviensis 6 gr. s.
Jacobus Johannis a Sieprcz dioc. Plocensis 6 gr. s.
Petrus Jacobi a Ploczko eiusdem dioc. 6 gr. s.
Lucas Nicolai Odolsky a Grodno dioc. Vilnensis 6 gr. s.
Blasius Stanislai Mucha pellionis Cracouiensis s. 8 gr.
Nicolaus Petri pistoris a Becz dioc. Cracouiensis s. 8 gr.
Erasmus Erasmi Stenczelhasz dioc. Leopoliensis 6 gr. s.
Michael Blasy a Pakoscz dioc. Gneznensis 6 gr. s.
Felix Martini de Borzevo dioc. Plocensis 6 gr. s.
Benedictus Johannis a Nouasandecz dioc. Cracouiensis 6 gr. s.
Johannes Andree Paczkoviensis dioc. Vratislauiensis 6 gr. s.
Petrus Nicolai de Freuburgk dioc. Vratislauiensis 6 gr. s.
Jacobus Johannis Paczkoviensis dioc. Vratislauiensis 6 gr. s.
Sebestianus Valentini Radvanski dioc. Cracoviensis 8 gr. s.
Bartholomeus Johannis Soboczky dioc. Gneznensis 6 gr. s.
Venceslaus Stanislai Sokolowsky dioc. Vladislaviensis 6 gr. s.
Stanislaus Andree a Shadzissow dioc. Cracouiensis 6 gr. s.
Johannes Vincency Dambrowsky dioc. Gneznensis 8 gr. s.

Johannes Laurency Grocholsky dioc. Cracouiensis 8 gr. s.
Johannes Johannis Skalsky dioc. Cracouiensis 8 gr. s.
Jacobus Stanislai Lyezni a Gorlicze dioc. Cracouiensis 8 gr. s.
Venceslaus Martini de Tosth dioc. Nissensis 8 gr. s.
Stanislaus Bartholomei a Sandomiria Sacerdos 8 gr. s.
Stanislaus Nicolai Meylowsky dioc. Cracouiensis 6 gr. s.
Stanislaus Mathie Madey Scarmiriensis 6 gr. s.
Stanislaus Gabrielis a Bochnya 6 gr. s.
Christopherus Andree Cracouiensis Poznanczik 8 gr. s.
Albertus Martini Gluchowsky Cuauiensis 8 gr. s.
Jacobus Augustini a Czirsko dioc. Poznaniensis 8 gr. s.
Andreas Gabrielis a Miechov dioc. Cracouiensis 6 gr. s.
Petrus Johannis cingulatoris Gneznensis 8 gr. s.
Felix Gregory a Przevorsko dioc. Premisliensis 8 gr. s.
Dominicus Martini Kotarpsky dioc. Plocensis 6 gr. s.
Albertus Martini Godzisewsky dioc. Plocensis 6 gr. s.
Stanislaus Nicolai Jezovsky dioc. Plocensis 6 gr. s.
Johannes Nicolai Jesovsky dioc. Plocensis 6 gr. s.
Johannes Leonardi a Premislia Zielensky 6 gr. s.
Paulus Mathie a Premislia 6 gr. s.
Basilius Dreuynski Georgy Rutenus 6 gr. s.
Albertus Alberti Saxonis Cracouiensis Medici 8 gr. s.

(p. 225 b).

Johannes Sebestiani Mavczinski Cracouiensis 6 gr. s.
Mathias Nicolai de Ploczko 6 gr. s.
Stanislaus Stanislai a Znyena dioc. Gneznensis 6 gr. s.
Johannes Johannis Buccinius a Gambicze 6 gr. s.
Valentinus Stanislai a Vrzesnya dioc. Poznaniensis 6 gr. s.
Georgius Stanislai Svszky 6 gr. s.
Melchior Stephani a Cziechanow 6 gr. s.
Martinus Stanislai Valisewsky 6 gr. s.
Nicolaus Alberti a Pyatek dioc. Gneznensis 5 gr. s.
Cristopherus Sigismundi Moczarzewsky 6 gr. s.
Nicolaus Clementis a Bochnya dioc. Cracouiensis 6 gr. s.
Andreas Johannis Choyensky Poznaniensis dioc. 6 gr. s.
Vincencius Michaelis Redel dioc. Nissensis 6 gr. s.
Helias Antony Nissensis 6 gr. s.
Stanislaus Nicolai Samsonis Cracouiensis Ceruus 8 gr. s.
Stanislaus Martini Slyvnyczki Gneznensis 6 gr. s.

Sub Rectoratu primo Reuerendi ac Venerabilis Domini Jacobi a Cleparz[1]) artium et sacrarum literarum Doctoris, Canonici Cracouiensis ac Vicecancellary vniuersitatis Cracouiensis Canonice sedecima Octobris electi Anno a Christi natali. M. D. XL. IX. Commutatione hiemali infrascripti studiosi sunt vniuersitati almae studii Cracoviensis incorporati et albo inscripti I. N. R. I,

(p. 226 a).

Stanislaus Georgy Stranowski O.
Bartolomeus Johannis Olomucensis O.
Stanislaus Johannis a Laczicza 1 gr. s.
Baltasar Petri de Grodziecz 1 gr. s.
Mathias Alberti a Przeuorsko 1 gr. s.
Johannes Jacobi a Varka 1 gr. s.
Jacobus Andree a Gogolin 1 gr. s.
Jacobus Augustini a Varka 1 gr. s.
Franciscus Johannis a Rawa O.
Martinus Jacobi Bruczki 2 gr. s.
Paulus Christoferi Schadlinski 3 gr. s.
Michael Nicolai Carniowski 2 gr. s.
Ambrosius Petri Thlubiczki 2 gr. s.
Nicolaus Laurency Wasowicz 2 gr. s.
Stanislaus Alexy Czeczisewski 1 gr. s.
Nicolaus Nicolai Tharnowski 2 et $^1/_2$ gr. s.
Iacobus Iacobi Liszakowski $1^1/_2$ gr. s.
Albertus Alberti Vilczowski O.
Johannes Nicolai Dabrowski 8 gr. s.
Johannes Johannis a Voinicz 5 gr. s.
Martinus Martini Przerembski 4 gr. s.
Martinus Stanislai de Brzesczie 6 gr. s.
Nicolaus Simonis Bratossowski 8 gr. s.
Petrus Martini de Swiantki 6 gr. s.
Stanislaus Alberti Clambowski 8 gr. s.
Jacobus Andree Czecisowski 2 gr. s.
Martinus Martini Iagot a Cietrzew 2 gr. s.
Johannes Petri Lubanski 2 gr. s.
Mathias Nicolai Codrebski 2 gr. s.
Johannes Nicolai Vissinski 3 gr. s.
Stanislaus Petri Gostkowski 2 gr. s.
Jacobus Stanislai Mesenski 2 gr. s.
Johannes Mathie Bobowa 6 gr. s.
Augustinus Benedicti de Wielna 2 gr. s.
Stanislaus Johannis a Varsawa 2 gr. s.
Stanislaus Stanislai Sromnyczky 4 gr. s.
Stanislaus Jacobi Moskorzewsky 3 gr. s.

(p. 226 b).

Franciscus Johannis Braskowski 2 gr. s.
Baltasar Caspari Vernati 4 gr. s.
Johannes Nicolai de Calina 8 gr. s.
Paulus Johannis Gemeh 8 gr. s.
Joachim Alexii de Clodna t. s.
Laurencius Stanislai a Slomniki t. s.

[1]) Posterius adscriptum.

A. D. 1550.

Sub rectoratu secundo eiusdem Domini Doctoris Jacobi etc. Hy albo studiosorum sunt adscripti commutacione aestiua Anno salutis Christianae 1550.

(p. 226 b).

Stanislaus Alexandri Ilowski 4 gr. s.
Stanislaus Kiliani Sądomiriensis 8 gr. s.
Johannes Johannis Klolewski 2 gr. s.
Johannes Francisci Rola 2 gr. s.
Nicolaus Nicolai Mogrski 2 gr. s.
Casper Johannis Cosminski 2 gr. s.
Johannes Stanislai Rogowski 2 gr. s.
Jacobus Johannis Braska 2 gr. s.
Laurencius Johannis [de] Brzezini 2 gr. s.
Albertus Nicolai [de] Calisz 2 gr. s.
Mathias filius Zemiczki 2 gr. s.
Johannes Stanislai Jablonowski t. s.
Stanislaus Georgii Maliczki 8 gr. s.
Venceslaus Mathie Grodzieczki t. s.
Ambrosius Pauli [de] Wagstadt 4 gr.
Johannes Christophori Przissowski t. s.
Johannes (Lassot) Lassota t. s.
Petrus Michaelis [de] Przelesno 5 gr. s.
Johannes Clementis [de] Lowicza 1 gr.
Stanislaus Johannis Crasinski t. s. dioc. Plocensis de Crasne (*Scholasticus Gneznensis Archidiaconus Cracouiensis Custos Plocensis*).

(p. 227 a).

Mathias Simonis Janikowski 2 gr. s.
Petrus Martini Carzinski gr. 1 s.
Albertus Nicolai [de] Garwolin 1 gr. s.
Laurentius Petri Volski 1 gr. s.
Johannes Andreę Cracouiensis 2 s. solidos.
Ambrosius Johannis [de] Cipino 5 ternarios s.
Erasmus Cracouiensis Cypsar 8 gr. s.
Bernardus Mathie Clepardiensis t. s.
Lucas Pauli Posnaniensis 4 gr. s.
Jacobus Stanislai a Radom 1 gr. s.
Johannes Adami Poniatowski 1 gr. s.
Bartolomeus Jacobi Griskowski 1 gr. s.
Franciscus Laurencii Beczka wieniecz 1 gr. s.
Martinus Stanislai [de] Vnieiow 1 gr. s.
Raphael Erasmi Colibielski.
Matheus Mathie Kudonicza 1 gr. s.
Stanislaus Seraphin Czalowanski 1 gr. s.
Johannes Nicolai a Brzezini 1 gr. s.
Johannes Martini Lanstheriensis 4 gr. s.
Stanislaus Stanislai a Opatowiecz 3 gr. s.
Johannes Stanislai de Sweicza 2 gr. s.
Stanislaus Stanislai Giziczki 7 gr. s.
Johannes Nicolai Costhka 4 gr. s.
Matheus Johannis Tirawski 5 gr. s.
Johannes Clementis Lanczki 8 gr. s.
Adam Mathie Brzozouiensis.
Albertus Johannis Cracouiensis 6 gr. s.
Stanislaus Georgii Varseuitae 2 gr. s.
Stanislaus Gregorii Woidoslawski 2 gr. s.
Stanislaus Alexii Czubinski.
Albertus Pauli Varsauitae.
Simon Alberti [de] Plonsk.
Nicolaus Mathię [de] Przasnisz.
Stanislaus Johannis [de] Plonsk.
Albertus Stanislai a Varsauia.
Casper Stanislai Drusbicz 8 gr. s,

Franciscus Georgii Zaborowski 2 gr. s.
Stanislaus Nicolai Giganski 2 gr. s.
Christoferus Stanislai Thurowski 1 1/2 gr. s.
Vrbanus Johannis Bieliczki 2 gr. s.
Bartolomeus Petri a Rzeszow 1 1/2 gr. s.
Andreas Petri Wseborowski 1 1/2 gr. s.
Adam Stanislai Szuriczki 1 1/2 gr. s.
Sigismundus Alberti a Lowicz 1 gr. s.
Bartolomeus Joachimi Nanslauiensis 2 gr. s.
Valentinus Jacobi a Glogow 2 gr. s.
Stanislaus Stanislai Wratislauiensis 2 gr. s.
Johannes Mathie Glogouiensis 2 gr. s.
Christoferus Johannis Swinicensis 2 gr. s.

(*p. 227 b*).

Georgius Johannis Swinicensis 2 gr. s.
Johannes Johannis Giziczki 2 gr. s.
Mathias Alberti Zadarski 8 gr. s.
Paulus Hectoris Cracouiensis 8 gr. s.
Venceslaus Georgii Restinus 4 gr. s.
Mathias Nicolai a Limdicz 4 gr. s.
Florianus Johannis Machon 8 gr. s.
Bartolomeus Johannis Nisnensis 8 gr. s.
Conradus Conradi Posnaniensis 8 gr. s.
Felix Johannis Dzyathkowsky 2 gr. s.
Georgius Nicolai Vegersky 8 gr. s.

Sub tercio deinde Rectoratu eiusdem domini Doctoris Jacobi Canonici Cracouiensis hy qui sequuntur albo vniuersitatis sunt inscripti commutacione hiemali. Anno Christi 1·5·5·0.

(*p. 227 b*).

Johannes Andree a Curzelow (*Collega postea Doctor Theologiae et Prepositus S. Floriani primus, qui pensionem florenorum 400 per loci ordinarium approbatam pondere coepit 1593*).
Stanislaus Johannis Poplawski
Johannes Baltasaris Jarosewski
Stanislaus Johannis Cracouiensis
} Seruitores Doctorum et Magistrorum.

Georgius Stanislai Stognieiow 3 gr. s.
Sigismundus Dobeslai Petrulowski 8 gr. s.

Petrus Mathię Costhca de Stangenberk dioc. Pomesaniensis t. s.
Albertus Andreę Nininski de Lovoczino dioc. Posnaniensis t. s.[1])

(*p. 228 a*).

Foelix Johannis a Czeszin 8 gr. s.
Sebastianus Petri Dabrowsky 4 gr. s.
Martinus Valentini a Calysz 4 gr. s.
Cyprianus Mathię Syradiensis 2 gr. s.

---

[1]) Isti duo studiosi posterius in infima parte per totam chartam adscripti sunt.

Albertus Stanislai [de] Pomyczow 4 gr. s.
Martinus Alberti varda a Czirsko 3 gr. s.
Grzimala Grzimali Lubanski 8 gr. s.
Paulus Stanislai [de] Skwirnoczya 2 gr. s.
Martinus Michaelis [de] Coszmyn 2 gr. s.
Jacobus Bartolomei Cubaczki 2 gr. s.
Baltasar Vrlychi Varszauiensis 2 gr. s.
Christoferus Alberti Ryrasowski 2 gr. s.
Joachim Petri de Regiomonte 0.
Andreas Valentini Wpierski 2 gr. s.
Andreas Iacobi de Sueua Prebuczki 2 gr. s.
Benedictus Ladislai Zawriensis 3 gr. s.
Stanislaus Jacobi Powodowski 4 gr. s.
Stanislaus Johannis Slymaczki 4 gr. s.
Stanislaus Heir Varszawita 2 gr. s.
Stanislaus Voydislawski 2 gr. s.
Andreas Noae Varszawita 2 gr. s.
Stanislaus Alexii Czubinski 2 gr. s.
Alexander Pauli Boncza Varszauita 2 gr. s.
Simon Alberti [de] Plonsk 2 gr. s.
Nicolaus Mathiae [de] Przasznis 2 gr. s.
Stanislaus Johannis [de] Plonsk 2 gr. s.
Albertus Stanislai Varszouita 2 gr. s.
Casper Stanislai Drusbicz 8 gr. s.
Georgius Valentini Olomucensis 4 gr. s.
Alexander Johannis Czeler 4 gr. s.
Mathias Andreae Moysewski 1 gr.
Lucas Alberti Iagoda 2 gr. s.
Gregorius Mathie Thuliskow 2 gr. s.
Seraphin Alexii a Mogilnicza 1 gr. s.
Petrus Raphael a Sambor 1 gr. s.
Mathias Petri Premisliensis 2 gr. s.
Andreas Alexii Czibulski 8 gr. s.
Mathias Martini de Zator.
Gregorius Nicolai Caszimiriensis.
Albertus Mathiae a Sadkouice 8 gr. s.

(*p. 228 b*).

Sebastianus Math[iae] Vislicensis 6 gr. s.
Stanislaus Valentini 4 gr. s.
Johannes Nicolai a Gambin 4 gr. s.
Martinus Nicolai Plyko 4 gr. s.
Stanislaus Baltasari de Cossew 8 gr. s.
Egidius Francisci Miechouiensis 4 gr. s.
Bartolomeus Pauli Voydawa 0.
Felix Johannis Czersky t. s.
Stanislaus Adami a Sthassow 0.
Jacobus Stanislai Ponyethowsky 8 gr. s.
Georgius Mathie Kelczowsky 8 gr. s.
Thomas Caspari a Colonia 0.
Stanislaus Mathie a Radzycze t. s.
Martinus Melchiaris Leopoliensis 0.
Stanislaus Mathie [de] Czyechanow 0.
Sebastianus Stanislai [de] Roathyn 3 gr. s.
Christoferus Simonis Vysliciensis 0.
Venceslaus Venceslai Wąssowicz 3 gr. s.
Petrus Stanislai Wythkowsky gr. 3 s.
Paulus Pauli Cochaynsky 8 gr. s.
Laurentius Johannis Prosouita 8 gr. s.

A. D. 1551.

Sub Rectoratu septimo Venerabilis ac Excellentis viri Magistri Iohannis a Sanok Jurisprudentiae Doctoris et Ecclesiae diui Nicolai Praepositi extra muros Cracouienses commutatione Aestiuali Anno nati Saluatoris Millesimo quingentesimo quinquagesimo primo hy sunt studiosorum albo adscripti seu intitulati.

(p. 229).

Mathias Laurentii de Lasko Gnesnensis dioc. s. t.

Bartolomeus Petri de Strygonia dioc. Vratislauiensis s. t.

Caspar Szolcz Bartholomei de Vsweczkouia dioc. Posnaniensis s. t.

Michael Wispach Georgii de Glogonia dioc. Vratislauiensis s. t.

Georgius Georgii de Sobatha dioc. Vratislauiensis s. t.

Nicolaus Johannis Rudowsky dioc. Plocensis s. t.

Johannes Thadei Mokowsky dioc. Plocensis s. t.

Johannes Laurentii de Tharnow dioc. Cracouiensis s. t.

Blasius Bartholomei Praemisliensis dioc. eiusdem s. t.

Laurentius Nicolai de Myedzichod dioc. Posnaniensis s. t.

Stanislaus Johannis a Ploczko dioc. eiusdem 5 gr. s.

Albertus Laurentii dioc. Cracouiensis 4 gr. s.

Bartolomeus Mathiae de Baworow dioc. Olomucensis s. t.

Stanislaus Georgii Wyerosemsky dioc. Luceoriensis s. gr. 4.

Bernardus Petri Ruprecht de longa villa dioc. Olomucensis s. t.

Florianus Jacobi Pyltowsky dioc. Plocensis s. t. (*Scolasticus Opatouiensis*).

Laurentius Pauli de Cziechanow dioc. Plocensis s. gr. 2.

Albertus Jacobi Zarnowsky dioc. Plocensis s. gr. 2.

Bartolomeus Benedicti Bienieczky dioc. Gnesnensis s. gr. 2.

Bartolomeus Simonis de Lublin dioc. Cracouiensis s. gr. 2.

Laurentius Johannis Pstrokonski dioc. Gnesnensis s. gr. 2.

Gallus Stanislai de Ploczka dioc. Plocensis s. gr. 2.

Stanislaus Andreę Kiersky dioc. Plocensis s. gr. 2.

Stephanus Mathei Szarnowsky dioc. Plocensis s. gr. 2.

Bartolomeus Jeronimi Siedleczki dioc. Cracouiensis s. gr. 2.

Jacobus Mathie de Dobra dioc. Gnesnensis s. gr. 2.

Mathias Venceslai a Ploczka dioc. eiusdem s. gr. 2.

Jacobus Johannis a Lwovek dioc. Posznaniensis s. t.

Bartolomeus Alberti Colaczky dioc. Gneznensis s. gr. 4.

Seraphin Nicolai Jaskyer Cracouiensis dioc. Cracouiensis s. t.

Adam Precziszowsky Nicolai dioc. Plocensis s. gr. 4.

Simon Kaszaczki Johannis dioc. Posnaniensis s. gr. 4.
Mathias Gorzowsky Faelicis dioc. Posnaniensis s. gr. 4.
Thomas Andreę Olomucensis dioc. eiusdem s. gr. 4.
Johannes Alberti Leopoliensis dioc. eiusdem s. gr. 4.
Valentinus Stanislai de Skrzinno dioc. Gnesnensis s. gr. 4.
Petrus Raphaelis a Throszin dioc. Plocensis s. gr. 4.
Jacobus Petri Sokolowski dioc. Luceoriensis s. gr. 4.
Antonius Marci a Sienicza dioc. Posnaniensis s. gr. 4.
Franciscus Stanislai a Blonie dioc. Posnaniensis s. gr. 4.
Nicolaus Mathię Golanowski dioc. Plocensis s. gr. 4.
Nicolaus Sweborii Cruszewski dioc. Plocensis s. gr. 4.
Stanislaus Alberti a Skwirniowicze dioc. Gnesnensis s. gr. 4.
Johannes Michaelis Nagorka dioc. Plocensis s. gr. 4.
Venceslaus Alberti a Volkowisko dioc. Vilnensis s. gr. 4.
Caspar Petri Kielczowski dioc. Cracouiensis s. t.
Stanislaus Jacobi de Rawa dioc. Gnesnensis s. t.

(*p. 230*).

Stanislaus Andree de Opoki dioc. Wladislauiensis s. gr. 4.
Johannes Nicolai de Bialaczow dioc. Gnesnensis s. t.
Simon Johannis a Tharnow dioc. Cracouiensis s. t.
Nicolaus Stanislai Vyerzeiski dioc. Gnesnensis s. t.
Valentinus Mathiae Grochowski de Ponte Regio dioc. Cracouiensis s. gr. 4.
Blasius Johannis a Croszno dioc. Premisliensis s. t.
Stanislaus Andreę Cziepielowski dioc. Cracouiensis s. gr. 4.
Sebastianus Johannis de Kunow dioc. Cracouiensis s. gr. 4.
Simon Alberti de Przibinow dioc. Cracouiensis s. gr. 3.
Mathias Mathiae de Czarnolaszy dioc. Cracouiensis t. s.
Michael Alberti Szumowski dioc. Plocensis s. gr. 4.
Martinus Mathię de Stąszicza dioc. Cracouiensis s. gr. 4.
Simon Stanislai de Szanczygnyw dioc. Cracouiensis s. gr. 4.
Martinus Petri a Brzikow dioc. Gnesnensis s. gr. 4.
Josephus Martini a Czirskowicz dioc. Cracouiensis s. gr. 4.
Martinus Stephani a Rodomy dioc. Cracouiensis s. gr. 4.
Adam Michaelis a Brzoszow dioc. Premisliensis s. t.
Michael Stanislai a Krowiegory dioc. Cracouiensis s. 4 gr.
Mathias Mathię a Szrzanczin dioc. Cracouiensis s. 4 gr.
Albertus Nicolai a Vlinyecz dioc. Poznaniensis s. gr. 4.
Albertus Stanislai Libyszowski dioc. Gnesnensis s. gr. 4.
Stanislaus Petri de Volborz dioc. Gnesnensis s. t.
Stanislaus Petri de Thalmo dioc. Plocensis s. t.
Stanislaus Jacobi Malyszowski dioc. Plocensis s. t.
Adam Alexy Studzyensky dioc. Posznaniensis s. t.
Mathias Johannis de Lekno dioc. Gnesnensis s. gr. 3.
Thomas Mathiae de Radom dioc. Plocensis s. gr. 2.
Stanislaus Johannis de Oswyeczyn dioc. Cracouiensis s. gr. 4.
Stanislaus Nicolai de Skaszowo dioc. Plocensis s. gr. 4.
Laurentius Mathiae de Wroblyouo dioc. Plocensis s. gr. 4.

Stanislaus Andreae de Cracouia dioc. Cracouiensis s. t.
Petrus Andreae de Cracouia dioc. eiusdem s. t.
Daniel Gasparis de Swidnicza dioc. Wratislauiensis s. t.
Stanislaus Bernardi de Wratislauia eiusdem dioc. s. t.
Mathias Stanislai de Zalieszicze dioc. Gnesnensis s. gr. 6.
Mathias Nicolai a Komorniki dioc. Gnesnensis s. gr. 6.
Andreas Stanislai de Prąthnik dioc. Cracouiensis s. t.
Clemens Jacobi a Dobroszicze dioc. Gnesnensis s. gr. 6.
Mathias Martini de Wenyecz dioc. Gnesnensis s. t.
Sebastianus Andreae de Prasnysz dioc. Plocensis s. t.
Hieronimus Josephi de Stramysko dioc. Gnesnensis s. gr. 6.
Johannes Simonis de Dobyeslauicze dioc. Wladislauiensis s. 4 gr.
Joseph Thomae de Wrzedow dioc. Cracouiensis s. 2 gr. (*Magister, Collega Maioris Collegii Decanus S. Annę*).
Stanislaus Martini de Pokrzywnycza dioc. Cracouiensis s. 2 gr.
Dionisius Johannis de Jglauia dioc. Olomucensis s. gr. 4.
Paulus Alberti de Czechowczin dioc. Plocensis s. 4 gr.
Bartholomeus Pauli de Kozynog dioc. Plocensis s. 4 gr.
Laurentius Johannis de Szethisco s. gr. 4.
Marcus Mathiae a Schydlouyecz dioc. Cracouiensis s. 4 gr.

(*p. 231*).

Alexius Alberti a Zopadi dioc. Gnesnensis s. gr. 4.
Johannes Stanislai Ramolth de Zablyoicze dioc. Przemisliensis s. gr. 4.
Bartholomeus Bartholomei Habich Cracouiensis dioc. eiusdem s. t.
Laurentius Simonis de Bolieslauycze dioc. Gnesnensis s. gr. 2.
Valentinus Danielis a Bithgostia dioc. Wladislauiensis s. gr. 4.
Stephanus Ambrosy ex Dalmatia dioc. Zagrabiensis s. 4 gr.
Johannes Johannis Volski de Cracouia dioc. eiusdem s. 6 gr.
Andreas Johannis Burzikowsky dioc. Cracouiensis s. 6 gr.
Valentinus Seraphini de Biecz dioc. Cracouiensis s. 6 gr.
Valentinus Stanislai de Nowopolie dioc. Gnesnensis s. 4 gr.
Jacobus Egidy de Zgorz dioc. Cracouiensis s. 4 gr.
Petrus Johannis Zabinski dioc. Poznaniensis s. 6 gr.
Johannes Nicolai de Cracouia dioc. eiusdem s. 6 gr.
Burcardus Francisci de Strzelmo dioc. Cuiauiensis s. 6 gr.
Johannes Stanislai de Piotrkow dioc. Gneznensis s. 6 gr.
Cristopherus Gregory de Gori dioc. Gneznensis s. 6 gr.
Albertus Georgy de Chęczini dioc. Gneznensis s. 6 gr.
Mathias Andreę de Nowitarg dioc. Cracouiensis s. 6 gr.
Johannes Stanislai a Tysky dioc. Ploczensis s. 6 gr.
Jacobus Johannis Cziossek de Prądnyk dioc. Cracouiensis s. 6 gr.
Gregorius Clementis de Zator dioc. Cracouiensis s. 4 gr.
Johannes Galli Zolczinski dioc. Plocensis s. 6 gr.
Sebastianus Andreę de Woycziechow dioc. Cracouiensis s. 2 gr.
Simon Stanislai de Zmieczienski dioc. Luceoriensis s. 2 gr.
Stanislaus Johannis Fastaczki dioc. Cracouiensis s. 6 gr.
Petrus Alberti Strykowsky dioc. Cracouiensis s. 4 gr.

Stanislaus Johannis Zolkowski dioc. Cracouiensis s. 6 gr.

Johannes Alberti de Vyslicza dioc. Cracouiensis s. 4 gr.

Paulus Alberti Strykowski dioc. Cracouiensis s. 6 gr.

Sebestianus Pauli de Przasnysz dioc. Ploczensis s. 2 gr.

Thomas Pauli de Kossiczki dioc. Ploczensis s. 4 gr.

Mathias Johannis Zolkowsky dioc. Cracouiensis s. gr. 6.

Laurentius Alberti de Xyasz dioc. Posznaniensis s. t.

Metellus Venturellus Johannis Lunensis Sardacensis dioc. s. t.

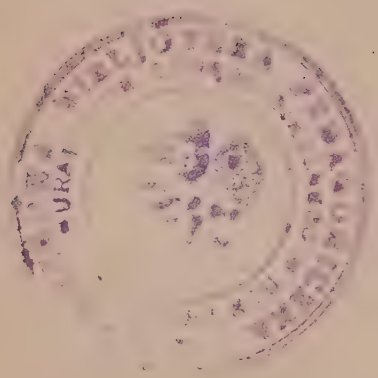

Errores typographicos benevolus lector ipse corrigat.

VERITAS